jds

SI ÇA BOUGE, C'EST DEDANS !

N°352 | MAI 2022

MENSUEL GRATUIT

SORTIES | SPECTACLES | GASTRONOMIE | ART DE VIVRE

WELCOME TO **GRAND CASINO BASEL**

VOTRE MOIS DE **MAI** AU GRAND CASINO DE BÂLE

grand casino BASEL

FLUGHAFENSTRASSE 225 | 4056 BASEL | TEL. +41 (0) 61 327 20 20
WWW.GRANDCASINOBASEL.COM
CASINOS GROUPE TRANCHANT

L'accès au Casino et à l'ensemble de l'établissement est réservé aux personnes majeures munies d'une pièce d'identité officielle en cours de validité et n'étant pas soumis à une interdiction de jeu sur le territoire helvétique.

« Jouer comporte des risques : endettement, dépendance... Appelez le 09-74-75-13-13 (appel non surtaxé) ». Pour votre santé, évitez de manger trop gras, trop sucré, trop salé.

Jeudi 5 mai 2022 à 20h00

Yves Jamait

Soirée Cosy

Dimanche 8 mai 2022 à 16h00

H.F Thiéfaine

Vendredi 6 mai 2022 à 20h00

Haroun

Mercredi 11 mai 2022 à 20h00

Ben Mazué

Jeudi 12 mai 2022 à 20h00

Anne Roumanoff

Pas besoin de faire des kilomètres pour venir voir vos artistes préférés !

ILS SONT LÀ !

Venez en vélo (ou à pied) et réduisez votre empreinte carbone, l'Ed&n vous offre une boisson !

DES SPECTACLES, DES CONCERTS, UNE AMBIANCE PRÈS DE CHEZ VOUS !

Dimanche 22 mai 2022 à 16h00

Dany Brillant

Dimanche 26 juin 2022 à 18h00

Hélène Ségara

Vendredi 17 juin 2022 à 20h00

Vincent Dedienne

Frédéric François

Dimanche 29 mai 2022 à 16h30

Mardi 24 mai 2022 à 20h00

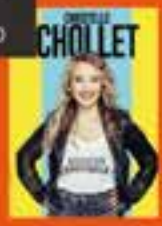

Christelle Chollet

SAISON 2022 2023

Gerau - Coeur de pirate - Anne Sila - Sollig - Amel Bent - Yannick Noah
Gauvain Sers - Nora Hamzawi - Jeremstar - Inavouable (Michel Leeb)
Fabrice Eboué - The Glenn Miller Memorial Orchestra - Laura Felpin
Seb Mellia - Roch Voisine - Max Bird - Laura Laune...

INFOS / RESERVATIONS

www.eden-sausheim.com - Tel. 03 89 46 83 90 | accueil@eden-sausheim.com
Espace Dollfus et Noack - 20a rue Jean de La Fontaine 68390 Sausheim

EDN Crédit Mutuel Grand Est Automobiles

jds
n°352 | Mai 2022 | Haut-Rhin | jds.fr
Si ça BOUGE, c'est dedans !

Ce mois-ci dans le JDS

Bravo, le mois de mai ! On te félicite pour l'ensemble de ton œuvre concernant les jours fériés : dimanche 1er et 8 mai. Voilà, merci, super, et vive la France. On boude. Heureusement, il y a le JDS. Comme chaque mois, on vous propose de visiter de nouveaux lieux sympas, en centre-ville ou sur nos petites routes d'Alsace, et on vous invite à faire un tour à la Foir'Expo à Mulhouse - en version boostée - à la Foire Eco Bio ou encore au Forum du Livre de Saint-Louis. La vie festive et culturelle a décidément redémarré sur les chapeaux de roues !

Bonne lecture à toutes et à tous.

La Foir'Expo de Mulhouse reboostée **10**

Un tour au centre-ville de Colmar **20**

La Nuit des Mystères de retour **21**

Mes légumes sont alsaciens ! **82**

On sort : en mai, fais ce qu'il te plaît **98**

▷ Actu

6 Actu
7 Le Match
12 La Rencontre

▷ Agenda culturel

24 Expositions
34 Concerts
43 Spectacles

▷ Art de vivre

54 Art de Vivre & Mode
68 Habitat & Déco
80 Gastronomie
94 Formation & Emploi

▷ Agenda des sorties

98 Sorties
104 Manifestations

▷ Chroniques

112 Le Coin de l'Auto
113 Pêle-Mêle
114 Tu trouves ça drôle ?

Commencer la saison des légumes

Horticulteur, Pépinière, Décoration, Fleuriste, Meubles de jardin, Parasols, Barbecues

Schmitt
Blumen- und Gartencenter

Brombacher Str. 50, Lörrach
Tel. +49 (0)7621 93060
www.blumenschmitt.de

Steul
Gartencenter - Galeriecafé

Mißmattstr. 85, Rheinfelden
Tel. +49 (0)7623 909830
www.blumensteul.de

ARRÊTE DONC TES SALAMALECS

Les jours fériés de mai sont portés disparus

On n'en parlera pas ce mois-ci dans le jds :

1. **LA FIN DU TICKET DE CAISSE.** En 2023, ce sera la fin du ticket de caisse imprimé. En moyenne, un supermarché imprime la distance Paris-Marseille en tickets de caisse chaque année !

2. **LES JOURS FÉRIÉS DE MAI QUI TOMBENT UN DIMANCHE.** C'est un véritable scandale ! Le mois de mai et ses interminables ponts - ça sera pour une autre année... On a envie de se rouler en boule et de sangloter. Les grandes douleurs sont assurément muettes.

3. **LES JOURS FÉRIÉS ALSACIENS VONT-ILS SAUTER ?** *Kopfeuklimi*, voilà que les Français de l'intérieur veulent par-dessus le marché nous sucrer nos deux jours fériés supplémentaires ! Jaloux ! *"Le droit local n'est pas un acquis"*, pouvait-on lire dans la presse. Heureusement, entre les deux tours, le Président Macron est venu rassurer ~~les flemmards~~ les Alsaciens, en promettant *"qu'on ne toucherait pas au droit local"*, à *Keschtaholz* (à Châtenois). Ouf !

La Dispute

Les soirées mousse

C'était bien

Vous vous souvenez ? Il y a 15-20 ans, les soirées mousse étaient très populaires, y compris en Alsace. C'était l'occasion de rire et de s'amuser ! C'était même un peu sexy - danser le zouk en maillot de bain - et personne n'y voyait aucun inconvénient.

Adieu !

Les soirées mousse sont irrémédiablement passées de mode. Plusieurs raisons à cela : une image liée à la beauferie, le potentiel festival de mains aux fesses, voire plus grave encore, les asphyxies sous 2 mètres de mousse. Certain(e)s ne les regrettent pas...

Courrier des lecteurs

« Bonjour,

J'aimerai l'adresse mail de Tonton Robby pour une dédicace du dimanche matin. Merci à vous, B. »

« Je vous écrit car je recherche un véhicule avec conducteur pour aider une amie dans le besoin à Metz qui est coincer chez quelqu un et qui veut absolument parti car ça va mal! Petit budget de 100€. K. »

Chers lectrices, chers lecteurs,

Deux salles, deux ambiances - ou plutôt, en ce qui nous concerne, deux mails aux demandes radicalement différentes. Le premier, bon enfant, émane d'une auditrice de Radio Dreyeckland, visiblement complètement paumée sur internet. Nous pensions le concept des dédicaces à la radio disparu depuis la fin du XXème. Premier choc.

Ensuite, second choc, et double effet Kiss Cool, avec une requête pas piquée des hannetons, où pour 100€, on nous demande de venir chercher quelqu'un coincé à Metz. Avec notre Kangoo flingué, floqué JDS. Vu les prix à la pompe, c'est OK pour 250.

Bien à vous, l'éplucheuse de courrier.

LE MATCH

© Claire Hamann

J'BOSSE À STRAS' VS J'BOSSE À MILHÜSA

APRÈS AVOIR OPPOSÉ LES GÉNÉRATIONS, LES MILITANTS ET LES ABSTENTIONNISTES, L'ALSACE ET LA FRANCE DE L'INTÉRIEUR, OU ENCORE LES MAUVAISES HABITUDES... NOUS ALLONS, UNE NOUVELLE FOIS, PROVOQUER L'IRE DES ÂMES SUSCEPTIBLES AVEC CE NOUVEAU *"MATCH"* ENTRE MÉTROPOLES ALSACIENNES.

1 C'est le drame pour aller travailler en voiture.

Le quotidien de tout salarié strasbourgeois domicilié en-dehors de l'Eurométropole, c'est avant tout la crise de nerfs suivie d'une dépression lourde à bord de son auto *Crit'air 1*. Cris, larmes, coups dans le volant. Ce matin encore, vous arriverez en retard, c'est écrit dans les astres. La courbe spatio-temporelle se plie du côté d'Illkirch ou de Vendenheim. Si vous partez à 6h30, vous arriverez au bureau à 8h45. Si vous partez à 8h15, vous arriverez aussi vers 8h45. Heureusement, le Grand Contournement Ouest a réglé ces soucis de trafic... Ou bien ?! *N'auriez pas 5€, sivouplé ?*

2 La vie urbaine est rutilante.

Votre petit plaisir, c'est de vous rendre chaque jour à midi à la Krutenau ou Place Saint-Etienne, et à bicyclette bien sûr, pour tester une nouvelle adresse avec les collègues - parce que Pokaa, ils ont dit que *« leur gravlax maison était graaave bon »*. Et comme d'habitude, vous allez revenir à pied - on vous a encore chouré votre Vélhop, *kotfeutami* !

3 *Welcome to the big green city, kid !*

Quand vous travaillez au centre-ville de Strasbourg, vous avez cette étrange impression d'être un citoyen du monde de première classe, un métrosexuel urbano-connecté, un New-Yorkais d'Alsace éco-responsable et végétalisé, avec une mairie "verte". Mais n'oubliez jamais que vous venez de Boesenbiesen.

1 Des bouchons... où ça, des bouchons ?!

Vous n'avez plus que 12 minutes pour arriver à votre boulot, en plein cœur du quartier de la Fonderie, *"le village du numérique"*. Dans n'importe quelle autre grande ville, il y aurait de quoi flipper. Mais là, vous êtes totalement serein - et pourtant, vous avez horreur de toutes les formes de relaxation ou de développement personnel... En effet, en écrasant un peu la pédale de votre Zoé, vous allez être à l'heure. Royal au bar. Ce matin, sur l'Avenue d'Altkirch, ça roule bien, en plus !

2 C'est quand même vachement mieux qu'il y a 15 ans.

À la pause déjeuner, vous écumez les nouvelles adresses en ville, et il y en a pour tous les goûts. Poisson snacké au Petit Paris, pizza maousse chez Volfoni, curry chez Chili Thaï, du *"dwitch de qualitay"* au P'tit Marcel, voire même l'incontournable moricette alsacienne avec la roulade pistache chez Poulaillon... Avec les belles ruelles pavées (rebouchées) et les nombreuses terrasses, le centre-ville, c'est autre chose que dans les années 90.

3 À bas les railleries bas-rhinoises !

Il faut bien l'avouer, vos amis *stras/bourgeois* ont tendance à se gausser et à vous répéter que Mulhouse, c'est la *loose* et qu'on n'est toujours pas raccordé à l'internet. Rira bien qui rira le dernier : ce sont bien eux qui n'ont toujours pas remis leur logiciel à jour. Vilains.

☛ Mike Obri

La machine à dégustations !

Thomas Birling et ses étiquettes

© M.O.

L'espace fromagerie bien garni

L'Étiquette à Mulhouse

L'adresse gourmande et truculente

L'amical Thomas Birling tient la cave à vins L'Étiquette, avenue d'Altkirch, depuis 2014. Il vient tout juste d'investir un local voisin plus vaste : la cave a été logiquement agrandie, et il en a profité pour créer un nouveau bar à vins de 70 places, ainsi qu'un espace charcuterie/fromagerie. Un lieu pas commun, qui répond à une véritable demande de ce côté de la ville. Par Mike Obri

Les habitués connaissent bien L'Étiquette, avenue d'Altkirch à Mulhouse. Après deux ans de travaux, la cave s'est installée à quelques mètres du lieu originel, au numéro 53 (en lieu et place du 57). Mais avec tout cet espace supplémentaire, L'Étiquette n'est plus seulement une cave à vins : c'est devenu un chouette bar à vins à la déco jazzy très soignée, sans oublier le nouvel espace épicerie fine - où l'on retrouve des charcuteries espagnoles artisanales (Pata Negra, jambon de Cebo, Bellota...), des spécialités de bouchon lyonnais (les saucisses et tripailles de chez Bobosse à Lyon) et une vaste sélection de fromages de haute qualité de la maison Lohro. Oui, les Lohro, cet illustre couple strasbourgeois dont mari et femme sont tous deux MOF (Meilleurs Ouvriers de France) en fromagerie ! Les gourmands du bas-Rebberg vont sûrement être ravis de retrouver enfin une belle fromagerie dans le quartier, après le départ de la Cloche à Fromages.

« J'AIME CE SECTEUR DE LA VILLE ! »

60 vins... disponibles au verre !

« Il y a un vrai potentiel dans ce quartier que j'aime beaucoup ! Je me vois simplement comme le trait d'union entre producteurs et consommateurs. J'essaie de faire un vrai travail d'épicier », sourit Thomas Birling, pâtissier de formation passé par les Compagnons du Devoir, et diplômé en sommellerie à Beaune. *« Je proposais déjà pas mal de soirées de dégustations à l'ancienne adresse, mais là, on ne sera plus du tout à l'étroit, on passe de 50 à 200 m² ! Le concept un peu innovant au niveau du bar à vins, c'est la machine automatique, où 60 vins sont proposés au verre. On choisit la quantité désirée, de 4 à 12 cl, et on peut ainsi goûter des crus dont on n'aurait peut-être pas acheté une bouteille entière, comme de superbes Gevrey-Chambertin ou Côte-Rotie »*, poursuit le jeune oenophile. Parfait pour essayer plusieurs vins très différents, sans pour autant avoir à investir dans une seule cuvée pas forcément donnée. Les planchettes de charcuteries et de fromages proposées lors des dégustations proviennent de l'épicerie maison : tout est sur place ! Mention spéciale à la belle déco façon club de jazz des années 30, avec un éclairage tamisé travaillé. Un vrai bar à vins avenue d'Altkirch, il fallait le faire !

On trouvera aussi l'espace caviste avec des centaines de références de vins d'un peu partout, sélectionnés avec soin, et aussi des whiskies d'exception.

→ **Mulhouse | L'Étiquette**, **53 av. d'Altkirch**
03 69 54 41 06 - www.letiquette.net

L'étiquette

Cave et bar à vins | Fromagerie
Charcuterie | Epicerie fine

53 Avenue d'Altkirch | 68100 Mulhouse
www.letiquette.net | 03 69 54 41 06

Toujours du monde dans les allées !

Les animaux de la ferme font leur retour

Une expo Lego® Star Wars™

Foir'Expo de Mulhouse

"Les choses en grand" pour l'édition 2022

Du 14 au 22 mai, la Foir'Expo de Mulhouse fait son retour après deux années d'absence avec une nouvelle formule. Ses organisateurs souhaitent réaffirmer la place de ce grand événement populaire haut-rhinois, en répondant notamment aux attentes nouvelles du public. Nouvelles thématiques, soirées concerts avec de grosses têtes d'affiche... (presque) tout change !

La Foir'Expo, c'est le rendez-vous traditionnel des Mulhousiens depuis bientôt 75 ans ! Mais, il faut bien l'avouer, ces dernières années, la manifestation se cherchait un peu, en testant plusieurs formules différentes. Après deux années de pandémie et d'absence d'édition, le retour de Foir'Expo se veut tonitruant ! Au programme, entre autres, une grande exposition événement qui va plaire aux familles, mais aussi des soirées concerts *"100% Live"* avec de gros noms de la scène musicale hexagonale comme Christophe Maé ou IAM... La foire voit désormais les choses en (plus) grand.

« On donne une nouvelle identité à la foire : on souhaite qu'elle devienne un lieu de vie convivial où on a envie de revenir, et prendre de la distance avec l'aspect un peu "supermarché" - qui intéresse moins le public d'aujourd'hui. En parallèle, nous savons qu'il existe une demande locale pour de grands concerts, à des tarifs doux. L'objectif, c'est bien sûr de faire évoluer la fréquentation de la Foir'Expo », nous expliquait Laurent Grain, à la tête du Parc Expo de Mulhouse. Les quatre concerts devraient drainer entre 4 000 et 5 000 spectateurs chaque soir. Avec des tarifs à moins de 20€ - ou 30€ pour IAM - on ne trouvera pas moins cher ailleurs... L'aubaine !

Toujours plus de convivialité

Des guinguettes à l'intérieur et en extérieur font leur arrivée, en complément des restaurants éphémères historiques, pour booster le côté festif en soirée. Les nombreux espaces de restauration resteront accessibles aux spectateurs des concerts après les shows. Le concept store *Déco'Folie* by Caroline Boeglin fait son comeback, mais cette fois sur une surface de plus de 1 200 m² avec les créateurs déco et design de la région. Les *"galeries m2Art"* mettent en vedette les peintres et sculpteurs de l'agglomération dans des espaces imaginés comme des galeries d'art. On notera aussi la présence d'un espace récré pour les plus jeunes, avec les animaux de la ferme, des jeux et des structures gonflables. Sans oublier les exposants habituels de la foire... Tout un programme ! ✒ M.O.

→ **Mulhouse | Parc Expo**
Du Sa.14 au Di.22 de 10h à 19h15
Billetterie : www.parcexpo.fr - 5/10€ (gratuit - 15 ans)

UNE EXPOSITION ÉVÉNEMENT : LEGO® STAR WARS™

Une exposition exceptionnelle vous attend tout au long du parcours de la Foir'Expo : c'est tout l'univers *Star Wars* qui se voit décliné en Lego® ! Des pièces inédites, sous forme de grands dioramas ou de personnages mythiques de la saga en taille réelle, seront présentées. La vedette de cette exposition sera sans conteste le mythique vaisseau X-Wing (en photo), grandeur nature, dans lequel les gagnants d'un jeu interactif sur place pourront prendre place pour la photo souvenir !

© Epicure Studio - Lego

NRJ Music Tour

La tournée NRJ Music Tour pose ses valises dans la Cité du Bollwerk ! Des concerts live, du fun, des artistes motivés, c'est le cocktail survitaminé que nous propose la soirée à l'occasion de la Foir'Expo... On pourra y découvrir des artistes prometteurs, diffusés et propulsés sur la radio NRJ. La chanteuse Camélia Jordana sera de la partie, ainsi que Keen'V qui célèbre ses 20 ans de carrière. Le britannique spécialiste de la folk George Ezra mais aussi la divine Dorély et ses compositions pop et fraîches seront sur scène. Le jeune rappeur Yanns et ses tubes cultes comme « Cœur brisé » ou encore « Clic clic pan pan »allumera le feu tandis que Lucenzo, Laeti, Bianca Costa et Morgan Nagoya croqueront à pleine dents leurs premières scènes.

→ **Sa.14 à 20h30**
Entrée gratuite sur invitation - www.parcexpo.fr

Christophe Maé

Christophe Maé, c'est plus de 4 millions d'albums vendus, plus de 2 millions de spectateurs et plus de 400 dates de concert... Ce passage événement à la Foir'Expo s'ajoute à la liste dans le cadre de la tournée anniversaire des 15 ans du premier album du chanteur.

Inspiré par Stevie Wonder, Bob Marley ou Jamiroquai, Christophe Maé a commencé à connaître le succès avec la comédie Musicale « Le Roi Soleil » en 2005. Son premier album, « Mon Paradis » (en référence à la Corse), est certifié disque de diamant en 2007 et la reconnaissance publique ne s'est jamais démentie depuis. Son dernier album en date, « La vie d'artiste », est sorti en 2019. Avec son style entre pop et chanson, teintées de blues, de soul et de jazz, Christophe Maé nous réserve un show qualifié d'ambitieux et généreux, riche en surprises !

→ **Ma.17 à 20h30**
Tarif : 19€ sur www.parcexpo.fr

Les 4 soirées qui remuent la Foir'Expo

C'est la grande nouveauté de cette édition 2022 : la Foir'Expo prend des airs de festival musical en invitant d'immenses têtes d'affiche à se produire au Parc Expo. Jusqu'à 5000 spectateurs sont attendus pour chacune des ces soirées élaborées avec l'agence Porte Quinze et placées sous le signe des tubes, de la chanson, de la dance et du rap ! Par S.F et A.S

Martin Solveig

En mariant house-music, funk, disco et variété, le DJ et producteur français s'est imposé dans les charts et les clubs du monde entier. Fort de vingt ans de carrière, l'artiste figure aujourd'hui parmi les DJ's internationaux les plus connus en France comme à l'étranger... C'est dire si ce passage à la Foir'Expo s'annonce comme une date à ne pas louper pour tous les assoiffés de *clubbing* d'Alsace !

Martin Solveig s'est fait remarquer du grand public grâce au titre *Madan* en 2007. Les tubes, clips et soirées événements se sont enchaînés depuis : entre set de DJ et éléments *live*, une prestation de Martin Solveig, c'est l'assurance de passer un moment de folie dans un Parc Expo transformé en discothèque hors-normes pour ouvrir en beauté le deuxième week-end de la Foir'Expo !

→ **Ve.20 à 20h30**
Tarif : 19€ sur www.parcexpo.fr

IAM

« Le Mia », « Petit frère », « Né sous la même étoile », « Demain c'est loin »... Dresser la liste des tubes d'IAM, c'est retracer l'histoire et les préceptes du rap français en général et marseillais en particulier : entre sens de la fête, observation sociale et sentiments personnels, IAM fait feu de tout bois !

Après avoir posé ses lettres de gloire dans les années 90, la bande menée par les rappeurs AKH et Shurik'N n'a jamais cessé de sortir de nouveaux albums, le 10e et tout récent s'intitulant « Yasuke ». 25 ans après l'historique « École du micro d'argent », on vient voir IAM autant par nostalgie que pour retrouver les valeurs d'un hip-hop festif et conscient, écrit et produit de mains de maîtres.

→ **Sa.21 à 20h30**
Tarif : 29€ sur www.parcexpo.fr

RENCONTRE

Michel Spitz, *élu à Colmar*

Une nouvelle feuille de route pour la culture

ADJOINT CHARGÉ DE LA CULTURE ET DU PATRIMOINE À COLMAR DEPUIS 2020, MICHEL SPITZ NOUS ANNONCE DES ORIENTATIONS PROMETTEUSES EN VALORISANT LE POTENTIEL DE SA VILLE : POUR CET ARCHITECTE, URBANISME ET CULTURE VONT DE PAIR.

Par Sylvain Freyburger

Michel Spitz, un passionné aux commandes de la culture

Élu en 2020 dans l'équipe du nouveau maire Eric Straumann, mais *"pas pro de la politique, pas affilié à une écurie"* comme il le précise, Michel Spitz s'est emparé de son poste d'adjoint chargé de la culture et du patrimoine avec appétit : *"je connais le paysage culturel colmarien depuis longtemps, en tant que président du Festival de Pâques mais aussi pour ma prédisposition à fréquenter les lieux culturels"*... Architecte et Maître de Conférences à l'école d'architecture de Strasbourg, l'élu est aussi un spécialiste du patrimoine de la ville : il a longtemps guidé les visites à vélo proposées dans le cadre des Journées de l'Architecture ! Culture et urbanisme se conjuguent donc en vue d'une nouvelle orientation culturelle pour Colmar.

L'un des premiers objectifs de Michel Spitz est justement l'obtention du label Ville d'Art et d'Histoire, dont Mulhouse, Strasbourg et Sélestat sont déjà titulaires. Un autre chantier d'importance concernant le patrimoine de la ville est déjà sur le point d'aboutir : il s'agit de la Bibliothèque des Dominicains, *"une restauration ambitieuse qui sera inaugurée le 25 juin"*. Du côté des musées, Michel Spitz nous invite entre autres à redécouvrir le retable d'Issenheim au musée Unterlinden, avec sa restauration progressive qui lui redonne ses couleurs d'origine.

Manufacture et Grillenbreit, quartiers en vue

Parmi les autres institutions culturelles de la ville, citons encore le Théâtre municipal qui s'apprête à suivre une *"nouvelle feuille de route"* avec un nouveau directeur suite au départ à la retraite de Daniel Sala. Les événements municipaux - le Colmar Jazz Festival, le Festival du film - pourraient respectivement changer de dates et de format. Mais c'est surtout autour de deux pôles urbains encore mal identifiés du public que devraient s'articuler le nouveau souffle de la culture à Colmar, suivant la vision de Michel Spitz.

Du côté de l'ancienne Manufacture des Tabacs voisinent l'Opéra Studio, la Comédie de Colmar, l'école d'arts plastiques, l'association multi-culturelle le Lézard, la Maison des associations, peut-être un jour le Conservatoire... *"On projette une vraie Cité des Arts sur ce quartier, centrée sur la création, l'associatif, l'apprentissage, autour de l'extension de la Comédie de Colmar : celle-ci mène déjà un travail remarquable dans son action de création, de diffusion, de médiation. Le choc sanitaire a été violent, la culture a subi de nombreuses éclipses pendant deux ans, mais cela nous a laissé du temps pour prendre du recul et réfléchir : la diversification des publics, l'ouverture à la jeunesse, est une priorité"*.

C'est donc aussi du côté du quartier du Grillenbreit que tout se joue, avec sa salle de musiques actuelles jouxtant un parking qui ne demande qu'à être transformé en lieu de vie, ses espaces dédiés au street-art, son université, sa brasserie... *"Il s'agit de requalifier et d'articuler les lieux urbains, de mieux prendre en compte les mobilités douces... C'est un ensemble ! La culture n'a pas fait l'objet de la moindre proposition lors de la campagne pour les présidentielles, c'est insupportable. Il faut la remettre en avant comme une dimension indispensable et vitale de la vie sociale"*.

Un air en boucle ?
Le 4e mouvement de la Symphonie du Nouveau Monde, de Dvorak... Un hymne à la liberté, air de circonstance ! La symphonie a été donnée dans le cadre du 100e anniversaire du musée Bartholdi lors du Festival de Pâques.

Votre livre de chevet ?
"Romans, nouvelles et récits" de Stefan Zweig... Des œuvres de petit format, une écriture délicate et des personnages captivants.

Un film qui vous a marqué ?
"Le Mépris" de Jean-Luc Godard ou "Les Années Lumière" d'Alain Tanner.

Votre dernière grande joie ?
Le retour sur scène du spectacle vivant et tout particulièrement des concerts suite à l'interruption liée à la crise sanitaire.

Truc préféré en Alsace ?
Je suis un grand amateur de vins d'Alsace, qui sont l'expression de la diversité des terroirs et des vignerons qui les font.

Une devise ?
"Même quand on a tout vu, la curiosité invente du nouveau" (Martin Heidegger, Être et Temps).

C'est le moment de rencontrer vos auteurs fétiches !

Le comédien Philippe Caroit sera là

Forum du Livre de Saint-Louis

Plus de 200 auteurs présents !

Du 13 au 15 mai, c'est le grand retour du Forum du Livre de Saint-Louis pour sa 39ème édition. Au menu, trois jours de retrouvailles entre lecteurs et auteurs, émaillés de nombreux échanges autour de thématiques littéraires et sociales. Une véritable fête de la lecture ! Par Mike Obri

Au cœur des foyers français, la lecture est devenue encore plus populaire à la suite des différents confinements : on n'a jamais autant bouquiné que durant la crise du Covid ! Un tiers des Français s'est mis à lire davantage depuis 2020, avec une hausse notable chez les jeunes gens. Les Français lisent 8,4 livres par an en moyenne… et cela monte même à 10 livres chez les femmes, d'après un récent sondage du Syndicat National de l'édition. C'est dans ces perspectives fort positives que va se tenir le 39ème Forum du Livre du 13 au 15 mai au Forum - Jean-Marie Zoellé à Saint-Louis. Environ 200 auteurs de tous les styles seront présents, pour aller à la rencontre de leur public.

Des rencontres avec les auteurs… mais pas seulement !

Le président cette année est Eric Fottorino, grand reporter et ancien directeur du quotidien Le Monde, mais aussi auteur et récipiendaire du Prix Femina pour son roman *Baisers de cinéma* paru en 2007.

De très nombreux auteurs et personnalités de renom sont à signaler, comme Jean-François Kahn, Pierre Bordage, Nadine Brun-Cosme, Agnès Ledig, Tristane Banon, Charlotte Valandrey, les sportifs Alain Bernard et le culte Guy Roux, la chanteuse Jil Caplan *(Victoire de la Musique en 1992… et pourtant, on s'en souvient comme si c'était hier)* ou encore Leïla Martin, célèbre journaliste gastronomique, pour n'en citer que quelques un(e)s… Du beau monde ! Des auteurs jeunesse et BD seront aussi sur place.

65 animations au programme

Vous pourrez assister gratuitement à 65 animations comme des conférences, des lectures, des spectacles ou des concerts, mais aussi à des projections au cinéma de La Coupole - notamment avec le film *Les Harmonies Invisibles* de l'explorateur et apnéiste Laurent Marie. Le spectacle *Une Vie*, d'après le roman de Guy de Maupassant, avec Clémentine Célarié, est également programmé le dimanche 15 mai à 16h au théâtre La Coupole.

On pourra prendre part à des rencontres bien dans l'air du temps sur le thème du *féminisme*, en compagnie d'Isabelle Alonso et de Tristane Banon ; ou du *rôle du père et de la paternité en général*, avec le comédien Philippe Caroit et l'auteur Cédric Rostein.

Trois expositions vous sont proposées : deux à l'Hôtel de Ville - avec les illustrateurs de BD Thomas Bass, et Lylian & Drouin ; ainsi qu'une expo urbaine en centre-ville de Mo Malø composée d'une trentaine de photos grand format sur ses repérages au Groenland, pour un futur roman policier.

Remises de prix ; restauration sur place à l'espace détente. Programme complet sur : *www.forum livre.fr*

→ **Saint-Louis | Forum - Jean-Marie Zoellé**
Ve.13 de 14h à 20h, Sa.14 de 10h à 19h et Di.15 de 10h à 18h
www.forumlivre.fr - Entrée libre

39e Forum du Livre à Saint-Louis

200 auteurs
65 animations

Accès libre

13 au 15 mai 2022

FORUM - Jean-Marie Zoellé

Cette 39e édition printanière déroule le forum sur trois journées annonçant de grandes retrouvailles entre lecteurs et auteurs, qui échangeront autour de thématiques fortes lors des recontres et des nombreux événements au sein des lieux culturels de Saint-Louis.

Éric Fottorino, président du Forum en quelques dates

1960
Naissance à Nice.

1986
Il rejoint la rédaction du quotidien *Le Monde*, en tant que grand reporter, notamment en Afrique, avant d'en devenir le directeur. Il lance par la suite la revue *Zadig et Americ*, et cofonde l'hebdomadaire *Le 1*.

2007
L'auteur remporte le prix Femina pour son roman *Baisers de cinéma* (*Gallimard*).

2022
En janvier dernier, il publie La Pêche du jour aux éditions Philippe Rey, une nouvelle sur la condition des migrants où il interroge la notion de la notion de solidarité à l'ère contemporaine.

Informations pratiques :
Vendredi 13 mai : 14 h - 20 h
Samedi 14 mai : 10 h - 19 h
Dimanche 15 mai : 10 h - 18 h

Entrée libre
www.forumlivre.fr

Espace détente avec restauration

L'écologie au cœur des préoccupations

Sur les traces du narval en compagnie de l'explorateur Laurent Marie ou de l'amoureux des arbres, Alain Baraton, cette 39e édition du Forum du Livre s'engage contre le déclin écologique qui touche tous les écosystèmes. Préserver la planète est devenu l'ultime combat du XXIe siècle pour lequel écrivains, réalisateurs et artistes s'érigent en véritables lanceurs d'alerte. C'est également une invitation au voyage à la redécouverte des richesses de la Terre, qui seront au coeur des débats et des expositions pour s'émerveiller différemment face à la nature.

« Femmes... je vous aime »

Droits de la femme, égalité des sexes, libération de la parole... Comme Tristane Banon l'explique avec justesse dans *La Paix des sexes*, « la guerre des genres est un tango funeste qui conduira à sa perte notre égalité lumineuse ». Le féminisme est l'une des thématiques phares de ces journées, avec des rencontres qui permettront aux plus jeunes comme aux plus âgés d'échanger sur la place de la femme dans la société. Également présente, Isabelle Alonso, militante féministe et écologiste de longue date.

Et les papas dans tout ça ?

Si le Forum du livre célèbre les femmes, il n'en oublie pas les hommes. La paternité est une expérience qui porte son lot de joies et d'appréhensions tout comme la maternité, à une différence près : il est moins fréquent d'en entendre parler. Ouvrir le dialogue et démystifier la figure du père sont autant d'axes que Philippe Caroit, Cédric Rostein et d'autres auteurs présents lors des festivités auront à cœur de mettre en avant lors des rencontres.

Le Parc Expo devient le repaire de toutes les alternatives

Marie-Monique Robin enquête sur les pandémies

© Marc Duployer

Un rendez-vous familial et convivial

Le groupe suisse Galaad

Foire Éco Bio à Colmar

« Aux actes, citoyens ! »

Tandis que la Foire Eco Bio en est à sa 39e édition, l'écologie s'impose toujours davantage comme une urgence vitale pour l'humanité et la planète… Au Parc Expo de Colmar pendant les quatre jours du week-end de l'Ascension, on y réfléchit, on fait la fête, on déniche de bons produits et on fait le plein d'énergie pour se retrousser les manches. Par Sylvain Freyburger

BIENTÔT 40 ANS D'ÉCOLOGIE EN ACTION

La Foire Eco Bio d'Alsace a su grandir sans dériver vers le business bio sans âme, sans non plus perdre de vue sa base militante : ici, les stands de bons produits, les stands associatifs, les conférences et films, les ateliers pratiques, les concerts et la restauration cohabitent en bonne intelligence, chacun de ces éléments étant vu comme une pièce vers la création d'un monde meilleur.

Écolo mais pas dépressif

"Quand tout fut arrêté, nous avons pu réfléchir à l'essentiel, rappellent les organisateurs. *Alors toutes les idées débattues pendant les Foires ont retrouvé leur légitimité : la décroissance, la sobriété heureuse, les économies d'énergie, les alternatives au capitalisme. On a même entendu que le monde d'après serait différent, qu'en est-il ?"* On pourra y réfléchir en compagnie de la grande documentariste Marie-Monique Robin qui viendra présenter son nouveau film *La Fabrique des pandémies*, de l'économiste et sociologue Bernard Friot, ou encore du théoricien de la décroissance Serge Latouche.

Également au programme des conférences : la résistance à la 5G ou au nucléaire, les activistes de Sea Sheperd ou même les moyens de *"rester écolo sans finir dépressif"* ! Des arts du cirque aux vélos déjantés, du petit train à pédales au yoga du rire, les ateliers sont toujours une excellente raison de passer du temps à la Foire Eco Bio en famille ! La réputation des stands alimentaires n'est plus à faire, avec entre autres des dizaines de vignerons bio chaque année… On est à Colmar, tout de même ! *"L'alimentation, l'eau et l'air sont nos combats de toujours, ils sont encore ceux qui nous portent et doivent être nos priorités"*.

Les concerts nous donnent quant à eux l'occasion de faire la fête sur des sons éloignés du show-business : folk et rock avec Taennchel le jeudi soir, rock progressif avec le groupe suisse Galaad vendredi, standards jazzy-funky avec Pedro Libre samedi.

Concerts festifs et bons produits

Un programme riche et cohérent pour l'un des plus grands événements nationaux en son genre, pris en charge par une équipe bénévole soutenue par le Parc Expo. Rendez-vous donc sur le site de la Foire pour découvrir un hymne revisitant la Marseillaise, *"Aux actes citoyens"*, résumant les valeurs qui guident la Foire depuis bientôt 40 ans.

→ **Colmar | Parc Expo**
Du Je.26 au Di.29
Programme : www.foireecobioalsace.fr - Entrée : 5/7€

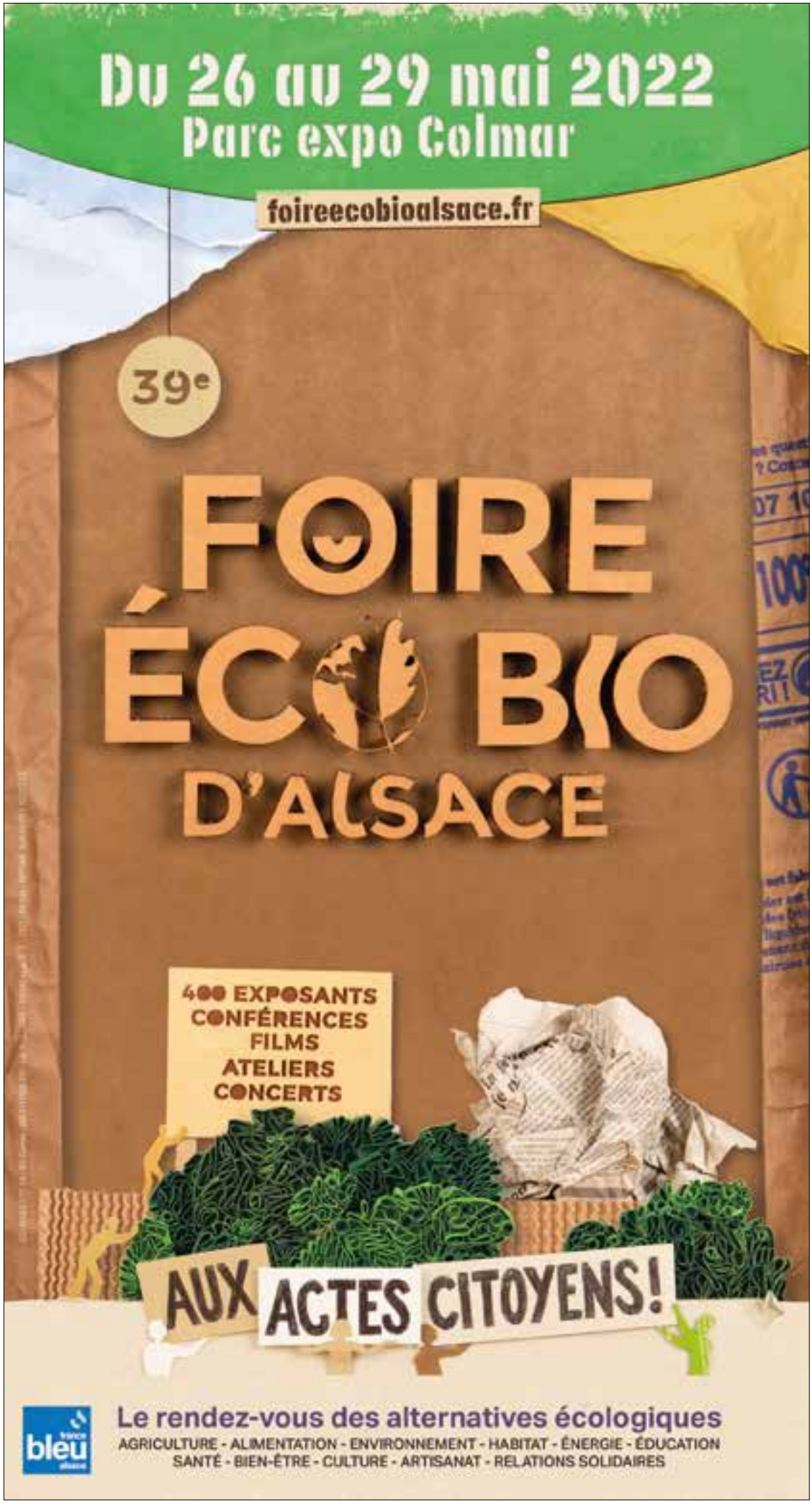
Du 26 au 29 mai 2022
Parc expo Colmar
foireecobioalsace.fr
39e
FOIRE ÉCO BIO D'ALSACE
400 EXPOSANTS
CONFÉRENCES
FILMS
ATELIERS
CONCERTS
AUX ACTES CITOYENS!
Le rendez-vous des alternatives écologiques
AGRICULTURE - ALIMENTATION - ENVIRONNEMENT - HABITAT - ÉNERGIE - ÉDUCATION
SANTÉ - BIEN-ÊTRE - CULTURE - ARTISANAT - RELATIONS SOLIDAIRES

TOP 5

© Laure-Nantois

5 GROUPES ET ARTISTES QUI FONT L'ACTU DANS LE HAUT-RHIN

ROCK, ELECTRO, CHANSON… LE SUD-ALSACE EST RICHE EN PROJETS MUSICAUX EXCITANTS À DÉCOUVRIR SUR SCÈNE, SUR DISQUE OU EN CLIP ! Sylvain Freyburger

1 LAST TRAIN

Même s'il n'est plus basé en Alsace, le quatuor phare du rock *made in France* a gardé ses attaches locales. C'est au Noumatrouff qu'il a peaufiné son show magistral à l'Olympia en mars dernier, en ouverture d'une longue tournée qui va entre autres l'emmener sur la grande scène des Eurockéennes de Belfort le 2 juillet. Et c'est à nouveau l'Orchestre Symphonique de Mulhouse qui l' accompagne sur les vingt minutes épiques de son nouveau single *How did we get there ?*

2 KNUCKLE HEAD

Habitué du fameux studio White Bat dans le Sundgau, le duo originaire de Mulhouse frappe un grand coup avec son nouvel et 3e album, *Holsters and Rituals,* sur lequel sa country gothique s'oriente toujours davantage vers le rock *stoner* ou metal de Queens of the Stone Age ou Black Sabbath. Mystique et puissant.

3 OCEYA

Personnalité totalement atypique sur la scène locale, Oceya fait penser à Björk, chanteuse et productrice d'un monde sonore électronique et très personnel… L'opération Iceberg, menée par le Nouma avec d'autres salles de l'Est et de Suisse, lui permet actuellement de perfectionner son art et ses *live*. Mais ses clips psychédéliques méritent déjà une bonne immersion !

4 KG

L'electro martiale de KG fait toujours des ravages sur le nouvel album, *Ein Mann Ohne Feind*, sorti conjointement chez les Mulhousiens de Mediapop Records et les Strasbourgeois d'October Tone. Le chevelu responsable de ces tubes implacables sera en concert au bord du Rhin, sur le Jardin des Deux Rives à Strasbourg, lors de l'excellent Pelpass Festival, le dimanche 29 mai. *"Un homme sans ennemi"*, assurément !

5 ANASTASIA RAUCH

Enfin un peu de chanson française avec Anastasia Rauch et son nouveau clip, *Ton Cœur à remonter* ! Un tube potentiel qui annonce un troisième album pour la rentrée. En attendant, on applaudira la chanteuse mulhousienne aux Tanzmatten de Sélestat le mardi 24 mai en première partie de Noé Prescow, puis à domicile, à Mulhouse au festival Plein Air au Bel Air le 25 juillet.

LA FILATURE
Scène nationale
de Mulhouse

EN MAI... FAIS CE QU'IL TE PLAÎT !

LOU + JUSTE HEDDY
Danse / **Mickaël Phelippeau**
jeu. 5 + ven. 6 mai
Portraits chorégraphiques d'une danseuse baroque et d'un homme des quartiers nord de Marseille

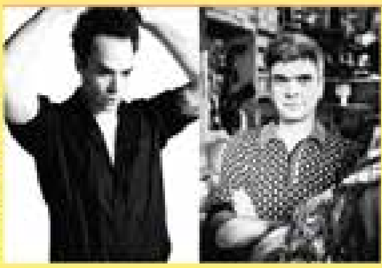

MÉMOIRE DE FORMES
Danse, musique
Nosfell & Cie DCA / Philippe Decouflé
mar. 10 + mer. 11 mai
10 danseurs pour une performance entre spectacle, concert et revue

SERVICES
Théâtre / Cie Quai n°7, **Juliette Steiner**
mer. 11 + jeu. 12 mai
Une interprétation libre et décomplexée des *Bonnes* de Jean Genet

SONGS FROM WASKAGANISH
Concert-spectacle / **Marc Lainé & les musiciens de Moriarty**
ven. 20 + sam. 21 mai
Un road-trip musical inspiré par les paysages glacés du Grand-Nord québécois

FUIR LE FLÉAU
Théâtre / **Anne-Laure Liégeois**
sam. 21 + dim. 22 mai
12 textes, 6 comédien ne s, 6 espaces, pour raconter ce que l'on fuit pour le fuir mieux

SOULÈVEMENT + SIT-IN
Danse / **Tatiana Julien**
mar. 24 + mer. 25 mai
Un solo brûlant d'actualité, fulgurant et sensuel

LA FILATURE
SCÈNE NATIONALE
MULHOUSE

RÉSERVATIONS WWW.LAFILATURE.ORG
+33(0) 89 36 28 28 (DU MARDI AU SAMEDI DE 13H30 À 18H30)

P'tit tour au cœur de Colmar

Quoi de neuf en ville ?

Les touristes le savent bien : Colmar, c'est une ville-écrin qu'il ne faut pas oublier de visiter lorsqu'on se rend en Alsace. Quoi de neuf dans la cité de Bartholdi ? On a chaussé nos plus belles pompes de nomades et on a zoné dans tous les recoins de la ville. Texte et photos Mike Obri

1) Le parc de la Montagne Verte Fini le gros parking anarchique juste derrière le Pôle Média Culture Gerrer. Depuis 2020, celui-ci s'est métamorphosé en un vaste parc verdoyant doté d'aires de jeux pour les enfants et de petits coins où se poser pour lire le JDS. Le parking est devenu sous-terrain, et c'est beaucoup mieux ainsi. **2) La Petite Venise** Le quartier incontournable du centre-ville, toujours aussi prisé des touristes - mais il faut bien rendre à César ce qui appartient à César : *yeuuu* c'est mignon ! **3) Les terrasses à la place du parking** Encore un parking qui a sauté, du côté de la place du Marché-aux-Fruits, derrière le Koïfhus. On y retrouve les terrasses des cafés et des restaurants alentours, comme le James'on ou le Sport's Café. Ce pâté de maison a complètement changé d'atmosphère sans voitures : le cadre est nettement plus attrayant ! **4) Au Marché Couvert** L'ambiance du Marché Couvert, au bord des canaux et à l'entrée de la Petite Venise, est très agréable. Possibilité de déjeuner au bord de l'eau. **5) Le spécialiste de la truffe** La boutique *Signorini Tartufi*, sur la Grand'Rue, ne propose que de la truffe... sous toutes ses formes ! Original. **6) Rue des Unterlinden** Derrière le Musée Unterlinden, l'espace a été entièrement piétonnisé et le Logelbach y coule paisiblement : plus sympa que les arrêts de bus d'antan ! **7) L'Esquisse Hôtel & Spa** Enfin, au Champ de Mars, l'arrivée de l'hôtel & spa L'Esquisse, 5 étoiles, doté d'un design ultra-moderne - et où le chef Schillinger, deux étoiles au Michelin, officie côté parc - a changé la donne et augmenté l'attractivité du quartier.

La Nuit des Mystères fait venir le grand public dans les musées mulhousiens

La Nuit des Mystères, le 14 mai

Vos musées sortent le grand jeu !

La Nuit Européenne des Musées permet de faire découvrir les collections des musées d'une manière très originale. Mulhouse a poussé le bouchon encore plus loin avec sa Nuit des Mystères, un grand jeu de piste familial façon chasse au trésor. Un rendez-vous qui avait forcément manqué au public depuis trois ans... Par Mike Obri

La Nuit des Mystères, tradition locale devenue incontournable à Mulhouse, se déroule dans le cadre de la Nuit Européenne des Musées. Cet événement festif se démarque du reste du programme européen grâce à son aspect très divertissant, façon chasse au trésor grandeur nature. Chaque édition attire un nombre important de curieux, de jeunes gens et de passionnés venus s'amuser et s'instruire en famille ou entre amis. En 2021, contexte sanitaire oblige, une mini-édition « hors-série » s'était malgré tout tenue sous la forme d'un escape game hors musées. Que les fans se rassurent, cette année, la Nuit des Mystères fait son grand comeback en bonne et due forme dans l'ensemble des musées des environs, le 14 mai.

THÈME 2022 : LES JEUX DE SOCIÉTÉ

Une véritable chasse aux trésors dans les musées

L'objectif ne change pas : il faut résoudre des séries d'énigmes tout en visitant les différents musées, où l'on collecte indices et réponses sur son petit passeport - qui fait office de support de jeu mais aussi de sésame pour l'accès illimité aux musées et aux transports publics Soléa, VéloCité et navettes spéciales. Cela se passe en ville bien sûr, comme au musée des Beaux-Arts, au Musée National de l'Automobile ou à la Cité du Train, mais aussi dans des lieux un peu plus excentrés, comme l'Écomusée d'Alsace à Ungersheim ou le Parc de Wesserling. D'où l'intérêt des navettes spéciales pour effectuer les allers-retours requis.

Thématique générale cette année : les jeux de société, avec de multiples références et clins d'oeil à plusieurs grands classiques *(que de plateaux de jeu du Monopoly renversés de rage et fatalement abîmés... parce que le petit frère trichait).* Comme toujours, les déguisements sont de la partie - mais non obligatoires - pour gagner des points bonus, ce qui donne toujours un aspect bien fun à l'évènement. Sur l'application de visite des musées *« SAM (Sud Alsace Museums) »* les joueurs pourront retrouver des indices sur les questions bonus du jeu. Deux parcours distincts existent : le parcours *Aventure*, avec des énigmes plus complexes plutôt pour jeunes adultes, et le parcours *Famille*, à destination des parents avec leurs enfants.

Comme lors de chaque édition, le jeu se conclut au cinéma Le Palace le samedi soir, pour la grande finale entre les joueurs les plus talentueux. Le gros lot : un voyage pour 4 personnes dans les îles Canaries... ma foi, un sacré beau cadeau !

→ **La Nuit des Mystères à Mulhouse (et alentours)**
Sa.14 dès 14h
www.nuitdesmysteres.fr - 8€ le Passeport, de 1 à 4 joueurs

La Nuit des Musées à Mulhouse

La Nuit des Mystères

" Les Musées sortent le Grand Jeu ! "

Samedi 14 mai 2022
de 14H à minuit

Gagnez un voyage aux îles Canaries

nuitdesmysteres.fr

Le Palace Soléa SM

CRÉÉE PAR

Grand Est 3 grand est JCDecaux

UNE GRANDE AVENTURE THÉMATISÉE SUR LES JEUX DE SOCIÉTÉ, À VIVRE EN FAMILLE OU ENTRE AMIS

La plus grande chasse aux trésors dans les musées est de retour ! Samedi 14 mai de 14h à minuit, venez découvrir les collections des musées sous un angle inédit et original, mais également des lieux mystères entièrement scénographiés !

Les dés sont lancés et la partie ne fait que commencer. Dans les musées comme terrain de jeu, vous devrez résoudre des énigmes pour progresser et peut-être décrocher le premier prix : un voyage dans les îles Canaries pour 4 personnes, à remporter lors d'une grande finale au cinéma le Palace !
Retrouvez toutes les conditions d'accès à la finale et le règlement complet sur www.nuitdesmysteres.fr

VENIR DÉGUISÉ, UN ATOUT DE PLUS POUR GAGNER

Déguisez-vous sur le thème des jeux de société pour gagner de précieux points Bonus. Laissez libre court à votre imagination et participez à l'ambiance si unique de La Nuit des Mystères.

POUR QUE PETITS ET GRANDS APPRENNENT EN S'AMUSANT

Découvrez également la déclinaison **"Famille" de La Nuit des Mystères** et venez en aide à Karot lors de sa partie de jeu avec le pas très fair-play Gaston ! Participez à la finale et **remportez peut-être un week-end en famille ou tentez votre chance lors de nos deux grands tirages au sort pour gagner toutes sortes de lots : sorties loisirs, bons d'achats, entrées de musées.**

INFOS PRATIQUES : Comment participer ?

Acheter un passeport de jeu à 8€ valable pour 1 à 4 personnes. Le passeport inclut les supports de jeu, l'accès illimité aux différents musées, aux transports publics Soléa, aux navettes spéciales et au réseau VéloCité pour toute la durée de l'évènement.

Où acheter son passeport ?

Sur le site Internet www.nuitdesmysteres.fr à partir du 22 avril
Dans l'un des points de vente du 27 avril au 14 mai inclus :

- Cinéma Le Palace
- Agence Soléa Porte Jeune
- Office de Tourisme de Mulhouse
- Office de Tourisme de Thann – Cernay
- Librairie 47° Nord
- Librairie Le Liseron
- Grange à Bécanes
- Ecomusée d'Alsace
- Parc de Wesserling
- Ordiland

Le 14 mai, le passeport est vendu dans les musées participants :

Musée Historique, Musées des Beaux-Arts, Musée de National de l'Automobile – Collection Schlumpf, Cité du Train - Patrimoine SNCF, Musée Electropolis, Musée du Papier Peint, Parc de Wesserling - Ecomusée Textile, Ecomusée d'Alsace, Grange à Bécanes – Collection Lemoine, Musée de la Mine et de la Potasse.

EXPOSITIONS

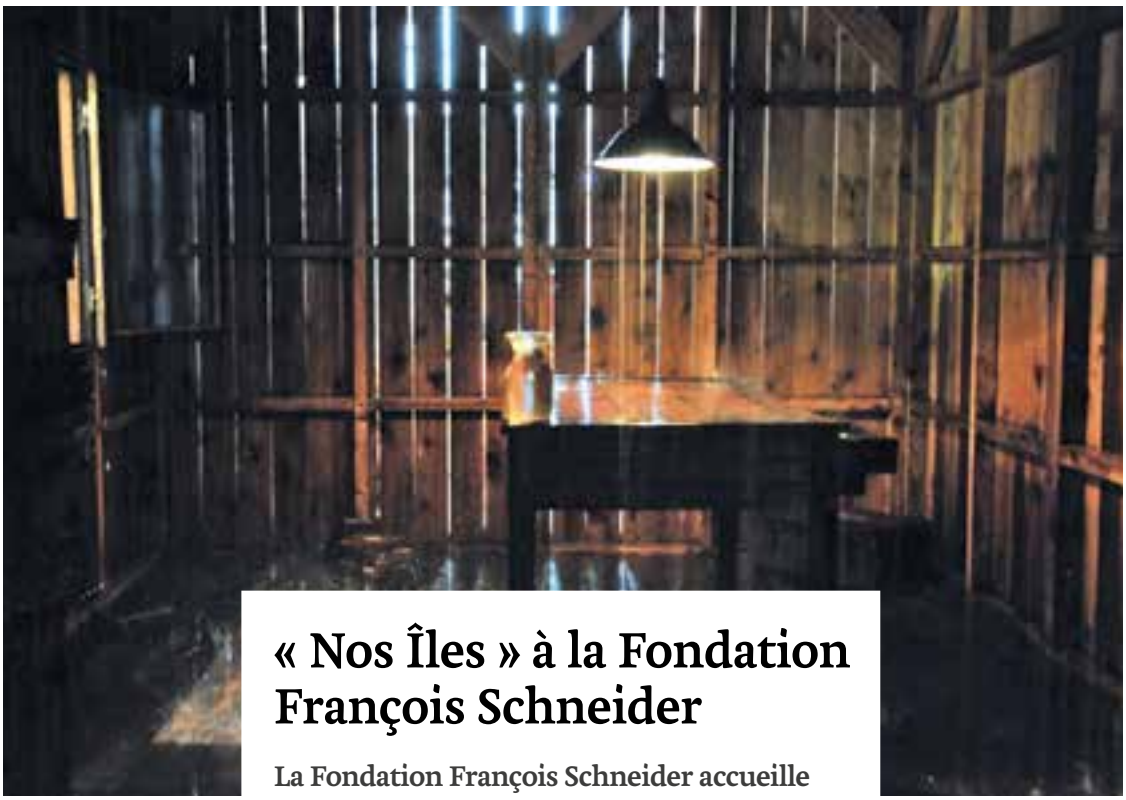

© Adagp Paris - Bernard Delorm - S. Thidet

« Nos Îles » à la Fondation François Schneider

La Fondation François Schneider accueille une nouvelle exposition mettant en valeur le travail de 20 artistes autour du thème du voyage et de l'île, ce bout de terre fatalement entouré d'eau...

Au commencement était le vent, puis le naufrage, puis le sable. La jungle, puis la solitude... Dans un espace clos et sombre, un son grandissant - une houle répétitive - nous happe et nous embarque sur de nouveaux rivages. Un corsaire apparaît et nous perd dans une jungle où l'on tombera sur de douces vahinés aux déhanchés hypnotiques. L'itinérance se poursuit sur des îles plus hostiles. S'y croisent des prisonniers au large des côtes australiennes, un individu loufoque échoué sur une île de béton, des jeunes femmes isolées en Bretagne ou une famille confinée sur un bras du Rhône...

Entre tragédie et burlesque, documentaire et fiction, pas moins de 20 artistes sont conviés pour cette nouvelle exposition à la Fondation François Schneider, afin d'accomplir ce voyage très décalé en pays îlien.

Tels des Robinson Crusoé...

On le sait, à la Fondation François Schneider, toutes les expositions ont pour point commun d'interroger le thème de l'eau, sous différentes facettes. Elles en profitent pour explorer les questions d'environnement et de géographie, d'imaginaire et de voyages, mais aussi des sujets plus sociaux, l'eau étant destinée à devenir une ressource prisée dans les décennies qui viennent. Dont acte ici, avec *Nos Îles*.

UNE EXPOSITION IMAGINÉE COMME UNE SUITE

Morceau de terre entouré par les eaux, îles aux trésors, oubliées, abandonnées, mystérieuses, fantasmées, le sujet a, en effet, un potentiel narratif inépuisable et se déploie aussi bien dans la littérature que dans les arts visuels. Pour rejoindre Ithaque, Ulysse parcourt différents archipels pendant de longues années, Robinson Crusoé fonde un des mythes majeurs de l'explorateur et Marivaux plante son décor en paysage insulaire pour son utopie sociale...

Pour les habitués de la Fondation Schneider, l'exposition *Nos Îles* est à voir comme la suite de *L'Atlas des Nuages* - exposition de 25 artistes montée sur place en 2018. *Nos Îles* est une vision subjective de l'insularité et ses métaphores variées. Les artistes eux-mêmes ne sont pas forcément originaires d'une île (Aurélien Mauplot, Hoda Afshar, Cécile Beau, Gilles Desplanques, Pierre Fraenkel, Rodney Graham, Stéphane Thidet, entre autres...) mais nous livrent leurs différentes visions du naufrage, de la robinsonnade, de l'exotisme, de l'enfermement et des utopies. Plus d'infos dans le prochain JDS, après notre visite physique.

WATTWILLER | FONDATION FRANÇOIS SCHNEIDER - Du 30/04 au 18/09
fondationfrancoisschneider.org

CENTRES D'ART

ALTKIRCH

CRAC Alsace

Pedro Barateiro : Love Song

→ Voir notre article p.32

- Jusqu'au 15/05
  18 rue du château - 03 89 08 82 59 - Gratuit

SAINT-LOUIS

Fondation Fernet-Branca

Artistes - Architectes

→ Voir notre article p.30

- Jusqu'au 22/05
  2 rue du Ballon - 03 89 69 10 77 - 6/8€ (gratuit -18 ans)

WATTWILLER

Fondation François Schneider

Nos îles

→ Voir notre article ci-contre

- Du 29/04 au 18/09 :
  du Me. au Di. de 11h à 18h
  27 rue de la 1ère Armée - 3/5€

MULHOUSE

La Filature

Smith

On ne peut réduire l'œuvre de Smith à ce qui en fait son contenu affirmé autour du genre, de l'identité, de la relation au cosmos car, même s'il se confronte en permanence à ces interrogations fondamentales qui l'amènent à des collaborations avec des artistes et scientifiques de toutes disciplines, il les dépasse par les enjeux esthétiques qu'il met en œuvre.

- Jusqu'au 07/05
  20 allée Nathan Katz - 03 89 36 28 28 - Gratuit

MULHOUSE

Le Séchoir

1,1°C

→ Voir notre article p.28

- Jusqu'au 22/05
  25 rue Josué Hofer - La Tuilerie
  03 89 46 06 37 - Gratuit

MUSÉES

MULHOUSE

Musée des Beaux-Arts

Françoise Saur : ce qu'il en reste

→ Voir notre article p.26

- Jusqu'au 15/05
  4 place Guillaume Tell - Gratuit

COLMAR

Musée du Jouet

Histoire d'Avions

Embarquement immédiat ! L'exposition propose un voyage dans l'univers fascinant de l'aéronautique, grâce à des avions-jouets mythiques et insolites.

- Jusqu'au 18/09
  40 rue Vauban - 03 89 41 93 10 - Compris dans le prix d'entrée

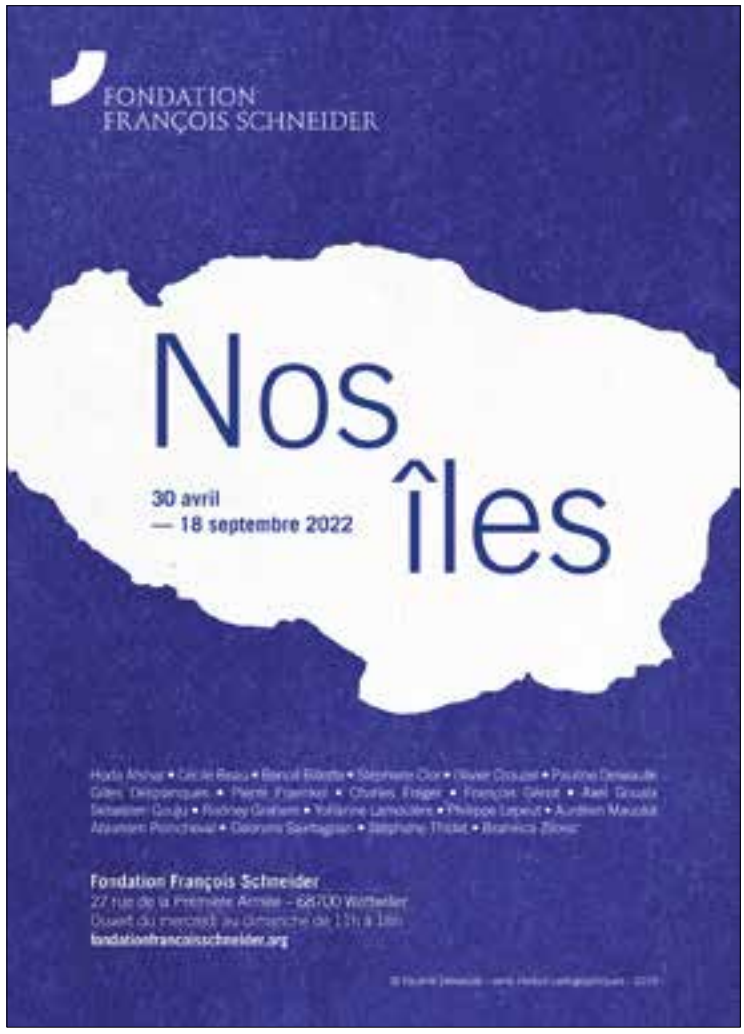

MULHOUSE

Françoise Saur nous montre *« ce qu'il en reste »*

Le Musée des Beaux-Arts de Mulhouse vous propose une plongée photographique dans le passé de Françoise Saur : des souvenirs personnels qui questionnent l'universel.

Françoise Saur, face au passé

© M.O.

La genèse de l'expo *« Ce qu'il en reste »* n'est pas anodine. La photographe Françoise Saur a été confrontée au fait d'avoir à vider l'ancienne maison familiale. Comme beaucoup, elle s'est retrouvée face à des quantités astronomiques de documents, de souvenirs, de photos en noir et blanc, de bricoles en tous genres, accumulés au fil des décennies. Elle décide de trier par grands thèmes les objets qu'elle recueille en héritage (lettres, photos, insignes militaires…) puis de les photographier, avec la délicatesse qui est sienne. Rappelons qu'elle devient en 1979 la première femme à obtenir le prestigieux prix Nicéphore Niépce, décerné aux photographes les plus talentueux de l'Hexagone.

Au-delà des photos, se souvenir…

Née à Alger en 1949, l'histoire de famille de Françoise Saur retrace forcément un pan de l'Histoire de France : le colonialisme, les rapatriés, le déracinement… Avec l'ensemble des objets et documents montrés, on se rend rapidement compte que c'est bien d'un travail sur la mémoire dont il est ici question. Que laisse-t-on, et de quoi se souviendront ceux qui restent, une fois que l'on passe l'arme à gauche ? *« J'arrive à un âge où on y pense »*, chuchote Françoise Saur. Un relent funèbre est en effet présent dans les pièces de l'exposition, un relent qui met en perspective notre satané matérialisme, fatalement dérisoire. Ce qu'il en reste ? Des souvenirs. *« La photographie, c'est la mémoire »*, soupèse la photographe. ☛ M.O.

→ Mulhouse | Musée des Beaux-Arts
Jusqu'au Di.15
www.beaux-arts.musees-mulhouse.fr - Entrée libre

ENSISHEIM

Expo de Lego®

Les amateurs de petites briques ont rendez-vous du 30 avril au 11 juin à Ensisheim avec l'expo de l'association *Les Briques en folie*.

Thierry Urbani

Le Réguisheimois Thierry Urbani avait déjà exposé ses créations en briques Lego® en 2016 à la Régence. Il a cette fois investi les différents espaces de la nouvelle Médiathèque Espace Liberté, en compagnie de ses compères de l'association *Les Briques en folie*, basée à Rouen. Au menu, de toutes nouvelles créations originales (château, maison hantée) ayant nécessité des centaines et des centaines d'heures de travail minutieux…

Des ateliers de constructions de petites mosaïques (Pixel Art) pour enfants, dès 6 ans, et un atelier de construction d'une grande mosaïque collaborative sur le thème des super-héros sont également au programme, plus des ateliers vrac les 7 et 28 mai de 14h à 17h sur inscription.

→ Ensisheim | Médiathèque
Du 30/04 au 11/06
ensisheim.net

MULHOUSE

Musée National de l'Automobile

Iconiques mécaniques... et autres curiosités

→ Voir notre article p.32

- Du 29/04 au 06/11
  17 rue de la Mertzau

MULHOUSE

Musée Impression sur Étoffes

L'imprimé dans la mode, la mode de l'imprimé

Aux vêtements exceptionnels et rares qui affichent plus de 200 ans au compteur, répondent des pièces contemporaines des années 50 à aujourd'hui.

- Jusqu'au 26/03
  rue J.-J. Henner - 03 89 46 83 00 - 2,5/9€

WATTWILLER

Historial franco-allemand de la Grande Guerre

« Qu'on le classe » 1921-2021

Le 2 février 1921, le Hartmannswillerkopf devient le premier champ de bataille de la Grande Guerre à être classé au titre des Monuments Historiques. À travers différents tableaux thématiques enrichis par de nombreux documents, cette exposition s'attache à présenter les grandes étapes ayant marqué la transformation de ce champ de bataille en un haut-lieu de la Grande Guerre.

- Jusqu'au 20/06
  Route des crêtes - 6€ (gratuit -10 ans)

RIXHEIM

Musée du Papier Peint

Perspectives - Quand le mur s'habille d'architecture

→ Voir notre article p.32

- Jusqu'au 11/09
  28 rue Zuber - Compris dans le tarif d'entrée

ERSTEIN

Musée Würth

Bestia - Les animaux dans la collection Würth

L'exposition offre un large regard sur le monde sensible du vivant en faisant dialoguer des tableaux contemporains de la collection Würth, des spécimens naturalisés du Musée Zoologique de Strasbourg, plusieurs pièces du Fonds Régional d'Art Contemporain d'Alsace et un projet consacré au vivant mené par l'artiste Apolline Grivelet.

- Jusqu'au 07/09
  Rue Georges Besse - ZI Ouest - 10€

RÉGION

BÂLE

Museum der Kulturen Basel

Illuminée - L'univers des bouddhas

L'exposition montre la diversité des sculptures de bouddhas et du bouddhisme. Ce dernier a une histoire de plus de 2 000 ans au fil de laquelle il a toujours su s'adapter aux conditions régionales.

- Jusqu'au 22/01
  Münsterplatz 20 - 11/16 CHF

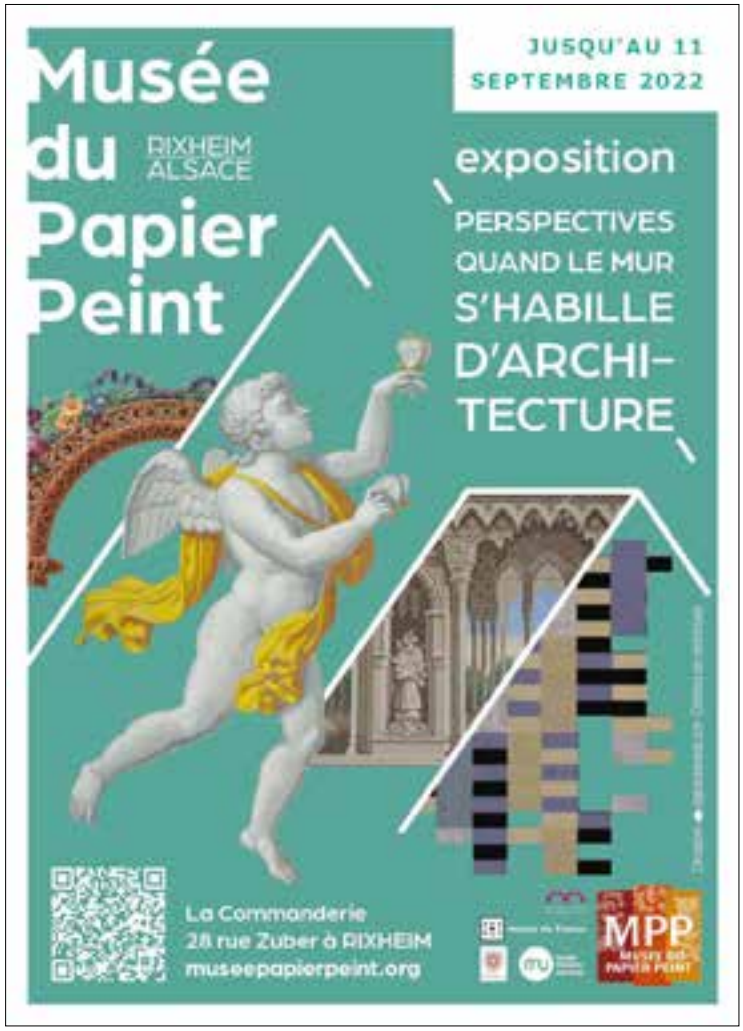

MULHOUSE

Les "1,1°C" de trop...

Le programme d'expositions repart de plus belle au Séchoir à Mulhouse : à voir en ce moment, l'expo collective 1,1°C, qui s'intéresse au réchauffement planétaire, à la destruction des éco-systèmes et à ses conséquences sur la création artistique.

Le réchauffement climatique en question

Cette nouvelle expo temporaire portée par le jeune Jonathan Naas et le moins jeune Paul Béranger, artistes résidents du Séchoir, analyse les liens entre le réchauffement climatique et la création artistique. Elle montre différents regards d'artistes, huit au total, sur la catastrophe écologique en cours et à venir. *« Il y a quelques mois, une barre a été franchie dans l'indifférence générale : la température terrestre s'est élevée d'1,1° par rapport à l'ère pré-industrielle. L'alarmant rapport du GIEC est passé totalement inaperçu ; ce jour-là, il y avait une actualité sur Messi. Depuis, on parle surtout de la guerre, de la pandémie et des présidentielles »*, estime Paul Béranger.

Donner à voir la fragilité de la nature

La question climatique et l'effondrement de la biodiversité ne semblent en effet pas franchement passionner la plupart des Français. *« Ce n'est même pas une question centrale dans l'art contemporain en général »*, ajoute l'artiste, qui a néanmoins réuni au Séchoir plusieurs œuvres exprimant la fragilité des éco-systèmes et de leurs équilibres. Comme cette vidéo d'Anne Zimmermann, où une caméra infrarouge capte la vie des animaux de la forêt, la nuit : *« Sur cette planète, je ne suis pas plus légitime qu'un chevreuil »*, tranche-t-elle. Jonathan Naas, non sans une pointe d'ironie, donne à voir ce fameux rapport du GIEC, long de 3 000 pages, et ce qu'il représente comme volume de papier physique. Cette fragilité écologique est pourtant contrebalancée par le fait que *la vie trouve toujours un chemin* (dixit *Jurassic Park*) à l'image de ces jolies plantes qui poussent dans un sol bétonné, sorte de jardin impossible, signé Laurence Mellinger. À voir jusqu'au 22 mai. ☛ M.O.

→ **Mulhouse | Le Séchoir**
Jusqu'au Di.22 - www.lesechoir.fr - Ateliers ouverts et animations : Sa.21 et Di.22

HORBOURG-WIHR

13ème Rencontre des Arts

Les 21 et 22 mai, l'association *"Point de l'Œil"* organise sa traditionnelle exposition de peinture et de sculpture *"Rencontre des Arts"* à Horbourg-Wihr, près de Colmar.

© Jean-Louis Hubschi

Cette 13ème édition de la Rencontre des Arts met en valeur toutes les formes d'arts, de la peinture à la sculpture, de la toile abstraite à la toile figurative, de la sculpture moderne à la sculpture classique ainsi que de toutes les compositions possibles autour de la photographie. Cette exposition d'arts permet à des artistes reconnus comme à de jeunes talents prometteurs de présenter leurs œuvres et partager leur passion.

40 exposants présents

Près de 40 exposants - dont la moitié participe pour la première fois - venant de l'Est de la France et de ses pays limitrophes, sont attendus à la salle Alfred Kastler. L'espace d'exposition est aéré et favorise la mise en valeur des œuvres et les échanges entre artistes et visiteurs. À découvrir cette année, un espace réservé aux créations des enfants des écoles de Horbourg-Wihr, qui exposeront différentes œuvres travaillées durant l'année scolaire. Cette édition de Rencontre des Arts sera aussi l'occasion de découvrir les associations *Plaisir de Peindre* et *Origami Alsace* qui vous ouvrent leurs portes. Et qui sait, vous aurez peut-être un joli coup de cœur cette année pour une œuvre ! Buvette sur place.

→ **Horbourg-Wihr | Salle Kastler,** **rue de Lorraine**
Sa.21 de 14h à 19h et Di.22 de 10h à 18h
rencontredesarts.68@gmail.com
Entrée libre

BÂLE

Naturhistorisches Museum

La Terre aux limites

Pendant des millénaires, l'Homme a vécu sans laisser de trace profonde dans l'environnement. Mais depuis quelque temps, nos besoins toujours croissants en espace et en ressources naturelles mettent les écosystèmes sous pression.

- Jusqu'au 03/07 : Du Ma. au Ve. de 10h à 17h, Sa. et Di. de 9h à 18h
  Augustinergasse 2 - 19 CHF

LÖRRACH

Musée des Trois pays

Joyaux / Inspiration

De nombreuses pièces exceptionnelles sont conservées au musée des Trois Pays. Mais parce qu'elles ne sont pas exposées en permanence, elles restent inconnues du public, soigneusement rangées dans la réserve du musée...

- Jusqu'au 01/05
  Basler straße 143 - 1/3€

BÂLE

Spielzeug Welten Museum

Un monde animé - Steiff surprend et fascine

Qui se souvient des scènes animées dans les vitrines de Noël ? Pour beaucoup, c'était toujours le point d'orgue des balades de Noël. De tels tableaux mécaniques, conçus à des fins publicitaires, peuvent être à nouveau admirés en mouvement.

- Jusqu'au 09/10
  +41 61 225 95 95 - 5/7 CHF

Joyeux anniversaire, Globi !

Casse-cou, espiègle et un brin filou, Globi a plus d'un tour dans son sac, et les enfants découvrent chaque fois de nouveaux mondes avec ce joyeux loustic pour compagnon. À l'occasion de son 90e anniversaire, découvrez l'évolution de Globi, de la mascotte des magasins Globus jusqu'à aujourd'hui.

- Jusqu'au 30/10
  +41 61 225 95 95 - 5/7.- CHF
  Steinenvorstadt 1

AUTRES LIEUX

MULHOUSE

Archives municipales de Mulhouse

Shooting Covid

Une exposition sur la pandémie vue par l'œil de la photographe Catherine Kohler qui a couvert et documenté durant trois mois la crise sanitaire pour plusieurs supports de presse locale et nationale.

- Jusqu'au 31/05
  80 rue du Manège

ENSISHEIM

Médiathèque Espace Liberté

Constructions en Lego

→ Voir notre article p.26

- Du 30/04 au 11/06
  7 rue de la Liberté - 03 89 26 49 54 - Gratuit

SAINT-LOUIS

L'artiste et l'architecte

Comprendre la relation particulière entre artistes et architectes, dans leurs projets, leurs aménagements et leurs visions, c'est le thème de cette nouvelle exposition à la Fondation Fernet-Branca.

© Fernet Branca

Des artistes au service de l'architecture ? Comment travailler en symbiose avec une convergence ou une divergence de sensibilité ? Dans cette exposition, ce sont des projets issus de ces collaborations fortuites qui sont à l'honneur. Découvrez les différentes réalisations d'architectes comme Cyril Trétout, architecte urbaniste de l'agence ANMA, ayant travaillé avec l'artiste Susanna Fritscher ; le travail de l'architecte star Rudy Ricciotti et ses diverses collaborations artistiques ou encore les projets originaux de l'artiste-architecte Florian Graf.

Une dizaine d'artistes et d'architectes illustreront leurs visions du travail collaboratif et de leur responsabilité quant à « l'enveloppe » d'un bâtiment public ou privé et de son support potentiel pour l'art.

S'inscrire dans l'espace public

Émouvoir, surprendre, s'intégrer, c'est ce qu'on attend d'un bâtiment auquel nos yeux sont confrontés quotidiennement. Entourés par différentes influences artistiques, les architectes-artistes présentés sont toujours à la recherche d'une ouverture ou d'un code afin d'ancrer leurs projets dans le paysage commun. Cette exposition retrace également les différents partis pris des divers projets déjà réalisé au travers de maquettes, photos et témoignages d'architectes et d'artistes.

→ **Saint-Louis | Fondation Fernet-Branca**
Jusqu'au Di.22
03 89 69 10 77 - fondationfernet-branca.org

MULHOUSE

Électropolis "augmenté"

Vous allez tout savoir sur l'électricité grâce au Musée Électropolis.

Le Musée Électropolis présente l'électricité sous tous ses aspects : historique, sociologique, technique... Les différentes collections d'objets anciens exposés nous rappellent qu'un monde sans électricité ne serait plus concevable. Point d'orgue de la visite : l'imposante machine Sulzer-BBC de 1901... et toujours en mouvement !

À partir du 3 mai, le musée lance une nouvelle expérience de visite, avec une aventure sur mobile : *Électropolis augmenté*. Le jeu utilise la réalité augmentée - il sera nécessaire de se déplacer dans l'espace avec son smartphone ou sa tablette pour interagir avec les objets virtuels s'affichant en temps réel devant soi. Objectif, résoudre les énigmes ! Durée du jeu, environ 30 minutes, à télécharger sur l'App Store ou Google Play.

→ **Mulhouse | Musée Electropolis**
musee-electropolis.fr - 5/10€
Du Ma. au Di. de 10h à 18h

LA BRESSE

© Christophe Demain, archives

Festival de sculpture Camille Claudel

Le Festival de sculpture de La Bresse fait son retour dans les rues de la petite ville de montagne, le temps d'une semaine créative.

Depuis 1990, le Festival de sculpture Camille Claudel se tient à La Bresse, aussi bien dans les rues qu'à l'Espace Loisirs. Chaque année, plusieurs prix sont remis aux artistes : Prix du Jury, Prix d'encouragement pour les élèves sculpteurs, ou encore Prix du Public, où les visiteurs peuvent voter pour leur œuvre coup de cœur. Le thème général de cette année est « Jeunesse et vieillesse avec le regard de Camille Claudel ». À l'occasion de cette édition anniversaire des 30 ans, les 10 derniers invités d'honneur seront présents à La Bresse !

→ **La Bresse | Espace Loisirs, Halle des Congrès**
Du Sa.21 au Di.29
www.festival-sculpture.fr

WINTZENHEIM

Château du Hohlandsbourg

Le Hortus Deliciarum, un jardin d'images au printemps de l'Alsace

Première encyclopédie écrite par une femme, le Hortus Déliciarum, ou Jardin des Délices, est un magnifique témoignage illustré de la vie quotidienne au Moyen Âge en Alsace.

- Jusqu'au 23/10
  Route des cinq châteaux - Compris dans le tarif d'entrée

ANDLAU

Les Ateliers de la Seigneurie

Entre-Deux

Entre-deux, l'entre-deux-guerres, entre deux regards... celui du peintre et celui du photographe - qui représentent chacun l'Alsace des années 1920 et 1930. Confrontations également avec l'œil du cinéaste et les faits historiques afin de faire naître un regard plus réaliste sur l'Alsace de l'entre-deux-guerres. Période parfois un peu fantasmée.

- Jusqu'au 26/06
  Place de la Mairie - 03 88 08 65 24 - Gratuit

BRUNSTATT-DIDENHEIM

Cour des Arts

Boites de curiosités contemporaines

Philippe Berbet collecte, reconsidère, pour leurs matières, formes, couleurs, touchers, les objets de sa consommation personnelle. Ces objets en apparence inutiles, vont être déstructurés, détournés, assemblés et renaître sous forme de boites de curiosités contemporaines.

- Ve.6 de 18h à 20h, Sa.7 de 10h à 19h et Di.8/05 de 10h à 19h
  Gratuit

Hugues Baum

Graphiste et illustrateur presque de 30 ans, Hugues Baum a toujours été animé par le besoin de conjuguer son travail en agence à des travaux plus personnels. Il met tout particulièrement en avant un monde onirique peuplé de femmes-fleurs ou d'animaux humanisés.

- Ve.13 de 19h à 21h, Sa.14 de 10h à 18h, Di.15 de 10h à 17h
  Gratuit - 301 Avenue d'Altkirch

SOULTZMATT

Caveau de la Vallée Noble

#AccrocheArt

Artistes peintres, photographes, sculpteurs, céramistes et collagistes expriment leur sensibilité, imagination, créativité et savoir-faire. Les œuvres originales sont proposées à la vente.

- Sa.14, Di.15, Sa.21 et Di.22/5 de 15h à 19h
  Place de la mairie - Gratuit

RIEDISHEIM

La Maison Jaune

Emotions multiples

Une exposition de 7 artistes soit environ 80 œuvres présentées : huile, acrylique, aquarelle, sculpture, photos argentiques et numériques

- Sa.28/5 et Di.29/5 de 10h à 19h
  6 bis rue du Maréchal Foch - Gratuit

HÉGENHEIM

Fabrikculture

Une Double Ressource

Des boules en céramique s'empilent les unes sur les autres, des couleurs vives brillent et créent des contrastes. Des pigments se mélangent à l'eau et à l'argile, se répandant sur de grandes surfaces. Des cloisons tournent et se déplacent, des sculptures apparaissent et disparaissent.

- Du 24/04 au 22/05
  60 rue de Bâle - Gratuit

LA BRESSE

Halle des Congrès

Festival de Sculpture Camille Claudel

→ Voir notre article ci-contre

- Du 21/05 au 29/05
  03 29 25 40 21

MULHOUSE

L'Atelier

«How» de Marie Freudenreich

L'artiste Marie Freudenreich fait la part belle à ses amours du quotidien. Tables, vases, bols prennent place dans l'espace mais ce que l'on retiendra c'est la précision de la touche de peinture, la vibration des couleurs, la tendresse de l'accrochage.

- Jusqu'au 29/05
  49 av. Aristide Briand - 07 68 62 23 26 - Gratuit

ILLZACH

Salle des fêtes

L'Art au Cœur de l'Europe

Près de 80 artistes peintres et sculpteurs invités par le Mouvement Européen Alsace Haut-Rhin, avec la peintre Andrée de Frémont et le sculpteur Dan-Robert comme invités d'honneur.

- Ve.6/5 de 14h à 18h, Sa.7/5 de 10h à 19h et Di.8/5 de 10h à 18h
  1 av. des Rives de l'Ill - 03 89 53 48 12 - Gratuit

LABAROCHE

La Maison des Associations

Les Passeurs d'Images

Les « Passeurs d'Images » de Labaroche vous convient à leur prochaine exposition photos sur leurs travaux.

- Du 21/05 au 22/05 de 9h à 18h
  Gratuit, plateau

MULHOUSE

La Nef des Sciences

Tiques, s'informer, se protéger

→ Voir notre article p.33

- Jusqu'au 23/09
  rue des Frères Lumière - 03 89 33 62 20 - Gratuit

HUNINGUE

Le Triangle

Rencontres

Dominique Schoenig, artiste mulhousien, voue une tendresse particulière aux animaux. Il aime les observer pour mieux les dessiner et renoue ainsi avec la tradition du dessin animalier et de la fable, offrant une vision pleine d'humour et de sensibilité du monde animal.

- Jusqu'au 22/05
  3 rue de Saint-Louis - 03 89 89 98 20 - Gratuit

MUNSTER

Médiathèque

Rétrospective du Munster Jazz Festival

L'Association du Festival propose une plongée dans le temps, à travers de nombreux documents ayant émaillé la manifestation : photos, affiches, caricatures, archives...

- Du 03/05 au 28/05
  1 Cour de l'Abbaye - 03 89 77 24 43 - Gratuit

ILLZACH

Salle des fêtes

L'Art au Cœur de l'Europe

En 35 ans, le Munster Jazz Festival a vu défiler une véritable pléiade d'artistes internationaux. Près de 80 artistes peintres et sculpteurs invités par le Mouvement Européen Alsace Haut-Rhin, avec la peintre Andrée de Frémont et le sculpteur Dan-Robert comme invités d'honneur.

- Ve.6/5 de 14h à 18h, Sa.7/5 de 10h à 19h et Di.8/5 de 10h à 18h
  1 avenue des Rives de l'Ill - 03 89 53 48 12
  Gratuit

HORBOURG-WIHR

Salle Kastler

Rencontre des Arts

→ Voir notre article p.28

- Du 21/05 au 22/05
  9 rue de Lorraine - Gratuit

MULHOUSE

Iconiques Mécaniques… et autres curiosités

Le Musée National de l'Automobile - Collection Schlumpf abrite la plus importante collection automobile du monde, soit plus de 450 voitures d'exception. Une nouvelle expo temporaire qui revient sur les 40 ans du musée est en place en ce moment.

Des trésors automobiles sortis des collections

© Philippe Lortscher - Musée National de l'Automobile

Depuis le 1er janvier 2022, le musée a repris son nom d'origine : Musée National de l'Automobile - Collection Schlumpf. Les équipes ont pour objectif de faire évoluer le site tout en l'ouvrant davantage sur l'extérieur : « *La mutation est en route et dès cette année, à l'occasion des 40 ans du musée, nous aurons un avant-goût de cette nouvelle ambition* », exprime Bruno Fuchs, président de l'association propriétaire du musée. Et l'ouverture vers l'extérieur démarre notamment avec cette nouvelle exposition temporaire, du 29 avril au 6 novembre, intitulée *Iconiques Mécaniques… et autres curiosités*.

Une expo qui célèbre les 40 ans du musée

L'expo présente certains trésors cachés des collections du musée. Dans un parcours en trois temps, les visiteurs découvrent pour la première fois des véhicules, mais aussi des objets insolites, sortis directement des réserves. Le parcours commence par l'héritage du collectionneur Fritz Schlumpf et le processus de constitution de la collection. La visite se poursuit avec la sauvegarde des trésors de l'automobile, revenant sur les marques pionnières et les acquisitions du musée depuis son ouverture en 1982. La dernière partie retrace l'évolution des lieux, avec des documents d'archives de l'ancienne usine de filature, qui devint par la suite l'écrin pour automobiles que l'on connaît aujourd'hui. ✒ M.O.

→ **Mulhouse | Musée de l'Automobile - Collection Schlumpf**
Jusqu'au 6/11
www.musee-automobile.fr

ALTKIRCH

Love Song de Pedro Barateiro

L'artiste portugais Pedro Barateiro investit le CRAC Alsace pour y interroger la mémoire de son pays comme le monde contemporain.

© Pedro Barateiro

Le CRAC Alsace vient d'obtenir le label « Centre d'art contemporain d'intérêt national » décerné par le Ministère de la Culture. L'expo que l'on peut découvrir jusqu'à la mi-mai juxtapose vidéos, mix audio, objets et installations, photos… L'histoire personnelle de l'artiste entre en résonance avec celle du Portugal dans un ensemble qui peut faire penser à un vaste collage de souvenirs, d'allusions et de sensations, répartis d'une salle à l'autre. Les révoltes de jeunesse de Pedro Barateiro dans les années 90 répondent par exemple à la mémoire de la Révolution des Oeillets, vingt ans plus tôt. Une sculpture déroutante mélange les points cardinaux, tandis que la vidéo d'animation *Requiem pour un monstre* évoque les transformations intimes…

→ **Altkirch | CRAC Alsace**
Jusqu'au Di.15
03 89 08 82 59 - www.cracalsace.com

RIXHEIM

Quand le mur s'habille d'architecture

Le papier peint transpose les codes et les tons de l'architecture pour sublimer les murs de toutes les époques.

Comment l'architecture et ses codes s'intègrent-ils sous la forme d'un papier peint ? Pour y apporter une réponse, la visite démarre avec des exemples qui réinterprètent divers éléments d'architecture, ou reprennent des monuments incontournables comme les temples grecs, les châteaux de la Loire ou encore la Tour Eiffel… C'est ce subtil mélange entre architecture et arts décoratifs que l'exposition tend à raviver.

→ **Rixheim | Musée du Papier Peint**
En ce moment - 03 89 64 24 56 - museeupapierpeint.org

MULHOUSE

Une "soirée mystère" à la Nef des Sciences

Depuis le mois de février, la Nef des Sciences accueille l'exposition *Tiques, s'informer et se protéger*. L'expo s'accompagne de soirées événementielles spéciales jusqu'en septembre, pour mieux connaître ces acariens, mais de façon ludique. Comme la "soirée mystère" du 17 mai.

La Nef des Sciences accueille en ce moment une grande exposition... sur les tiques. Ah, les tiques ! Que faire quand les tiques attaquent ? Transmettent-elles systématiquement des maladies ? Ont-elles des dents ? Est-ce qu'elles mordent ou est-ce qu'elles piquent ? Où sont leurs yeux, combien ont-elles de pattes ? L'expo invite le public à mieux connaître cette petite bête, plus grande représentante des acariens, ainsi que son mode de vie, entièrement tourné vers la recherche d'un hôte. La tique, ou le véritable vampire, en rostre et en pattes...

La tique, typiquement, le parasite qui ne sert à rien, sauf à générer des problèmes

Rendre l'expo accessible et divertissante

Le mardi 17 mai à 18h30, la Nef des Sciences vous invite à une soirée spéciale autour de l'exposition. Entre les modèles anatomiques de tiques et les différentes manipulations interactives de l'expo, deux intervenants énigmatiques vous attendent sur place avec des objets étranges, issus de leur vie professionnelle.

Mettez tous vos sens en éveil car en participant à des activités conviviales en leur compagnie, vous aurez des indices permettant de découvrir leur métier... mais aussi *in fine*, le thème de la soirée. Car cette "soirée mystère" ne compte pas tout révéler d'un coup. Chacun lèvera le voile sur sa profession, en partageant quelques secrets... La soirée sera clôturée par un concert d'improvisation. Une jolie façon de rendre la culture scientifique plus accessible et plus fun. ✒ M.O.

→ Mulhouse | La Nef des Sciences, rue des Frères Lumière
Ma.17 à 18h30
03 89 33 62 20 - www.nef-sciences.fr - Entrée libre

CONCERTS

© Cyril Moreau - Bestimages

Dany Brillant cartonne avec ses reprises d'Aznavour

Le crooner a sorti deux albums de reprises de Charles Aznavour en 2020 et 2021, à la sauce Dany. Ça va swinguer à Sausheim le 22 mai !

JDS : En 2020, vous choisissez de sortir deux albums de reprises des plus grandes chansons de Charles Aznavour. Vous l'avez vu en concert à l'âge de 12 ans : la boucle est ainsi bouclée ?

Dany Brillant : Ma mère m'a emmené le voir pour mon tout premier concert, un vrai choc pour moi ! Cet homme m'a ému. Je ne savais pas encore que j'allais devenir chanteur à l'époque, mais sa poésie, accessible, m'a beaucoup touché. Je trouvais qu'on n'avait pas fait grand chose autour de la mort de Charles, par rapport à Johnny Hallyday, notamment. Il y avait un manque. J'ai fréquenté Charles, il venait parfois me voir en concert, je suis parti en Arménie avec lui, j'étais au mariage de sa fille Katia. Un jour, je la recroise au Café de Flore à Paris, et je lui parle de mon projet de reprises. Il n'était pas envisageable de ne pas être adoubé par la famille Aznavour avant de reprendre ses chansons.

L'album de duos est un véritable Panthéon de la chanson française : Bruel, Obispo, Katia Aznavour, Pagny…

Je voulais faire participer des gens qui ont aimé Charles autant que moi. Je connais bien leur voix, j'ai veillé à trouver à chacun des chansons qui leur vont : Bruel avec son petit côté acting, Pagny avec sa voix de ténor, Bénabar qui adore le swing… Quand vous sortez un album, vous vous demandez toujours si vous avez « le tube », celui qui pourrait passer à la radio, mais là, forcément, vous n'avez que des tubes et des tubes.

J'ai relevé quelques commentaires sur l'album sur le web : *« Je le fais écouter à mon papy et il kiffe sa vie » ; « Pas fan de Brillant avant, mais il a su réinterpréter les chansons d'Aznavour avec talent »*… Vous touchez un nouveau public avec ces reprises ?

C'est possible… Concernant les reprises, vous avez deux catégories de gens : ceux qui ne supportent pas que l'on touche aux grands classiques, et les autres, qui sont ouverts à des réinterprétations. Forcément, je m'adresse aussi aux fans d'Aznavour, qui sont très nombreux. Impossible de reprendre ses chansons comme lui les chantait : on ne peut pas se frotter à un monument. Là, je propose des versions qui me ressemblent, c'est très gai, festif. Différent.

« EN ALSACE, ON A LA TRADITION DU JAZZ ! »

Et ça donne quoi sur scène ?

On a beaucoup travaillé sur l'ambiance et les lumières. Pour moi, c'est comme si le grand Charles donnait un concert à Las Vegas ! Comme s'il était Sinatra. Beaucoup de ses chansons sont mélancoliques, mais là, non, ça swingue, c'est très enlevé. C'est assez génial, car le concert se transforme systématiquement en karaoké géant : tout le monde connaît et chante avec moi *La Bohème* ou *Je m'voyais déjà*…

À bientôt 60 ans, vous êtes toujours aussi fringant et bel homme. C'est quoi, votre secret ?!

(Rires) Justement, je ne fais rien de spécial ! C'est sans doute génétique, mon père est mort mince, beau, pas un seul cheveu gris… Ou c'est un truc de ma génération ? Bruel a plus de 60 balais et il fait toujours jeune premier. On ne fait pas vieux. Mais ça va peut-être venir d'un coup ! *(Rires)*

Et vous connaissez un peu l'Alsace ?

Je sais que l'Alsace a une belle tradition du jazz, et notamment du jazz manouche, mais aussi des danses de couple. Je croise beaucoup de musiciens qui ont le jazz dans la peau et qui viennent d'Alsace. ☛ Propos recueillis par Mike Obri

SAUSHEIM | L'ED&N
Di.22 à 18h
03 89 46 83 90 - www.eden-sausheim.com - De 40€ à 62€

CONCERT

Vaiteani

Avec leur 2ème album, le groupe évolue et fait glisser son « folk polynésien » originel sur les sentiers de la pop. Des chansons qui nous invitent à monter sur une pirogue et naviguer dans les eaux chaudes du Pacifique pour les découvrir.

- Me.4 à 20h
  Arthuss, Wintzenheim
  03 89 79 60 17 - 8/10€ sur réservation

CHANSON FRANÇAISE

Yves Jamait

Après 20 ans de carrière, 10 albums, 3 disques d'or et plus de 2000 dates en concerts, Yves Jamait revient avec la tournée de son album «Parenthèse 2». À l'issue du concert sera offert un verre de bière artisanale ou de jus de pomme bio alsacien.

- Je.5 à 20h
  ED&N, Sausheim
  03 89 46 83 90 - A partir de 35€

RAP / HIP-HOP

Hatik

Après sa mixtape chaise pliante certifiée platine, son single Angela double diamant et le titre Adieu mon amour single d'or, Hatik présente son premier album Vague à l'âme contenant l'entêtant single Mer.

- Je.5 à 20h30
  Le Noumatrouff, Mulhouse
  03 89 32 94 10 - 25,80€

MUSIQUE CLASSIQUE

La Musique des âmes

→ Voir notre article p.39

- Je.5 à 20h
  Eglise Saint-Matthieu, Colmar
  Gratuit
- Ve.6 à 20h
  Eglise Saint-Etienne, Mulhouse
  Gratuit

CHANSON FRANÇAISE

Jules Box

Retrouvez des chansons de 1950 à aujourd'hui, remaniée, remixée et complètement réinventée. On entendra entre autres le mariage entre Bruno Mars & Michel Polnareff ou Alain Souchon & Prince en live.

- Ve.6 à 20h30
  Les Tanzmatten, Sélestat
  03 88 58 45 45 - 6/14€ (+2€ caisse du soir)

CONCERT

Claire Litzler

Vous l'avez peut-être vue dans « The Voice » ou en première partie de Patrick Bruel... La chanteuse et percussionniste Claire Litzler sort son premier album « De l'ombre à la lumière » et jouera ses compositions pour la première fois sur scène !

- Ve.6 à 20h30
  La Comète, Hésingue
  03 89 91 01 15 - 15€ sur réservation

MUSIQUE CLASSIQUE

Bach passionnément

→ Voir notre article p.38

- Sa.7 à 20h30
  Les Dominicains, Guebwiller - 6/12€

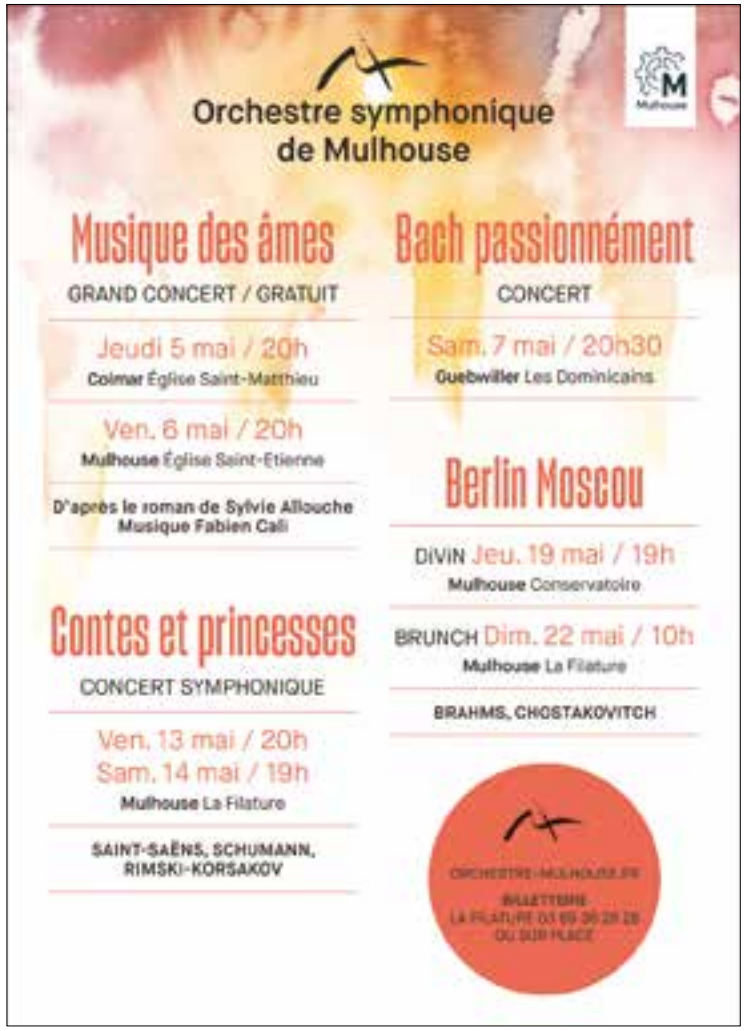

GUEBWILLER

Bassekou Kouyaté, maître malien au Dominicains

Les Dominicains de Haute-Alsace accueillent Bassekou Kouyaté - l'un des grands maîtres du *n'goni*, instrument traditionnel qu'il a fait résonner dans les plus grands festivals internationaux.

© Thomas Dorn

De Central Park à New York au Royal Albert Hall de Londres, du festival de Glastonbury aux Dominicains de Haute-Alsace, Bassekou Kouyaté est l'ambassadeur du *n'goni*, un luth traditionnel de l'Afrique de l'Ouest. Ses apparitions aux côtés de Paul McCartney, Damon Albarn (Blur, Gorillaz), U2 ou John Paul Jones (Led Zeppelin) ont également contribué à faire connaître ce petit instrument incisif aux foules mondialisées.

Messager de la paix et de la joie

Bassekou Kouyaté se produit en compagnie de l'orchestre Ngoni Ba, réunissant un ensemble de percussions et plusieurs *n'goni* de tailles différentes. On y retrouve également Amy Sacko, son épouse, chanteuse inspirée par la tradition des griots : Amy a été surnommée *« la Tina Turner du Mali »* !

Une histoire de famille ? *« Chez les Kouyaté, l'art de jouer du n'goni se transmet de génération en génération »*, a confié Bassekou Kouyaté au web-magazine Africa Vivre. *« Nous venons d'une lignée de musiciens. Nos parents ont toujours fait de la musique. Dans ma famille, nous sommes des griots. C'est comme cela, la musique est en nous ».*

Ce qui n'empêche pas le musicien de bousculer les traditions : *« ce qu'on aime, c'est prendre des rythmes traditionnels pour les faire devenir rock. La musique du peuple Ngoni n'avait jamais été exploitée sur le plan international, je veux montrer une image du Mali belle et positive. Et dire qu'il n'y a rien de plus beau que la musique. Je veux être un messager de la paix et de la joie.*

Ambassadeur musical du Mali

Depuis 2005 et son invitation à jouer aux côtés d'Ali Farka Touré, la renommée de Bassekou Kouyaté s'est étendue au reste du monde. En 2013, il a même été nommé « meilleur artiste africain de l'année » par la BBC ! C'est dire si l'artiste est maintenant reconnu comme une figure majeure de la musique africaine, l'une de celles qui font connaître l'immense patrimoine musical du Mali. Amadou & Mariam, Salif Keita, Boubacar Traoré, Ballaké Sissoko, Tinariwen ou encore Ali Farka Touré sont tous issus de cet incroyable pays aussi riche culturellement qu'instable politiquement… Et dont la musique arrive maintenant en force dans la Nef des Dominicains ! ☛ S.F

→ Guebwiller | Les Dominicains de Haute-Alsace
Me.25 à 20h30
www.les-dominicains.com - 6/12€

KEMBS

Les Black Lopettes sur une bonne lancée !

Les Black Lopettes jouent du Rythm'n'Blues, le vrai, le bon ! Le groupe rassemble des musiciens talentueux de la région. Ils enchaînent les concerts depuis quelques mois.

Ce groupe alsacien a vu le jour dans les années 80 et s'est retiré en 2001. Après 20 années à poursuivre d'autres projets artistiques, les musiciens se sont réunis une nouvelle fois début 2022, à l'occasion d'un concert à la Salle Grassegert de Wittelsheim, signant le retour des concerts après une longue période de disette suite au Covid.

Politiquement correct ? Sûrement pas !

Le groupe revisite le Rythm'n'Blues des années 60 et 70 à la façon des grands musiciens du genre (Gary Moore, Eric Clapton, Tina Turner, BB King). À l'ère du politiquement correct et des mots bannis du dictionnaire, ils choisissent de garder leur nom bâtard, pouvant être « mâle » perçu, pour mettre en avant les problèmes liés aux minorités et aux laissés-pour-compte. Ils n'oublient pas qu'ils interprètent avant tout des chansons qui expriment la souffrance et le sang, nées dans les champs de coton du sud des États-Unis d'Amérique. Le concert du 28 mai à Kembs, organisé par le FCPR (Football Club du Pays Rhénan) est au profit de l'association qui chapeaute l'ensemble des clubs de football de la région et de tous leurs adhérents. La soirée débutera dès 18h30 par un barbecue sur le parvis de la salle. Le concert démarrera après 21 heures, à la suite d'une première partie locale. A n'en pas douter, Salomé la chanteuse n'aura de cesse de mettre le feu aux poudres !

→ Kembs | Salle polyvalente
Sa.28 à 21h15
07 71 84 32 24 - 13/15€

ROCK / METAL / BLUES

Circle of mud

Porté par des musiciens alsaciens de talents, Circle of mud est un groupe de blues rock. Flo Bauer s'autorise des envolées rock, parfois soul. Les machines apportent leurs lots de samples et d'effets noise-indus, qui font de leur bon vieux blues une musique authentique et dans l'air du temps.

- Sa.7 à 20h
  Art'Rhena, Vogelgrun
  03 89 71 94 31 - 10/12/15€

CONCERT

Concert Caritatif

Elisabeth Hueber-Meyer, propose des chefs-d'œuvre de musique de chambre, accompagnée de ses frères et sœurs et leurs enfants. Tous les bénéfices de cette soirée sont reversés à l'association Adèle de Glaubitz.

- Sa.7 à 19h
  Conservatoire, Mulhouse
  06 29 68 13 46 - 6/10€ (gratuit -12 ans et élèves)

MUSIQUE CLASSIQUE

Chris Clad (violon) et Gilles Landini (piano)

Au programme : Elgar (Salut d'amour et la sonate op.82), Sibelius (4 pièces op.78) et Grieg (3ème sonate op.45).

- Sa.7 à 19h
  Salle Polyvalente de Jungholtz, Jungholtz
  06 61 27 27 58 - 25€ (apéritif inclus)

MUSIQUE CLASSIQUE

Concert UHA

Par l'orchestre et le chœur de l'Université de Haute Alsace (UHA), le chœur le Motet et l'ensemble vocal du Conservatoire de St Louis. Programme : Marche au supplice d'Hector Berlioz, Symphonie «Inachevée» n° 8 de Schubert, Lauda Sion de Felix Mendelssohn.

- Sa.7 à 20h30
  Salle Le Cap, Saint-Amarin
  06 27 83 08 35 - Gratuit, plateau

ROCK / METAL / BLUES

Uni'son

Reprises pop rock de Queen, Scorpions, Led Zep, Coldplay, The Beatles, The Who.

- Sa.7 à 20h30
  Théâtre municipal de Guebwiller
  06 16 41 85 60 - Gratuit, plateau

CHANSON FRANÇAISE

H.F. Thiéfaine

→ Voir notre article p.38

- Di.8 à 18h
  ED&N, Sausheim
  03 89 46 83 90 - De 55€ à 65€

CONCERT

Odeon Orchestra

Un voyage sur la route du tango à travers l'Argentine mais aussi en Europe alliant des anecdotes étonnantes, amusantes et tristes parfois autour de cette danse qui est «une pensée triste qui se danse».

- Di.8 à 17h
  Palais de la Régence, Ensisheim
  06 77 14 20 47 - Gratuit

CONCERT

Transhumances

Au son des voix et des percussions, « A Hue et à Dia » investit la scène dans une danse à travers prairies et montagnes, entre compositions et chants traditionnels.

- Ma.10 à 20h
  Bibliothèque Grand'rue, Mulhouse
  03 69 77 67 17 - Gratuit sur réservation

CONCERT

The Lemonheads

→ Voir notre article p.38

- Me.11 à 20h
  Le Grillen, Colmar
  03 89 41 19 16 - 18/25€

CHANSON FRANÇAISE

Barbara Pravi

Droite, déterminée et sincère, Barbara Pravi interprète ses chansons avec une authenticité bouleversante. Morceau après morceau, la chanteuse invite le public à découvrir son univers.

- Je.12 à 20h30
  Les Tanzmatten, Sélestat
  03 88 58 45 45 - De 24€ à 32€

CONCERT

Papiers d'Arménie

Des faubourgs d'Istanbul à la chaude Tiflis, en passant par Erevan, Paris et Los Angeles, ces cinq musiciens racontent leur Arménie où se mêlent chants populaires.

- Ve.13 à 20h
  AFSCO, Mulhouse
  03 89 33 12 66 - De 6,50€ à 10,50€ sur résa.

Hôtel Restaurant de l'Ange***
4, rue de la Gare - GUEBWILLER - 03 89 76 22 11

JE.5 : MARCELLO
Pop rock accoustique - Guitare et chant.

VE.6 : JUS DE BOX
Pop rock - guitare, basse, batterie, violon et chant.

JE.12 : GEORGES ET CIDOU
Blues jazz reggae - Guitares et chant.

VE.13 : ELLIMAC
Soirée chansons françaises.

JE.19 : FRANCO DELL' ANGELO
Chansons Italiennes d'hier et aujourd'hui.

VE.20 : MDN
Chansons françaises jazz et Latino. Piano flûte et chants.

JE.26 : SWING PROJET
Jazz Manouch - guitares, contrebasse, chant.

VE.27 : WOOD STORCK
Reprise Pop 70', accoustique. Guitare bass percussions.

CONCERTS

LA PLAYLIST DU MOIS

PETITE SÉLECTION DES ARTISTES QUI MÉRITENT UN DÉPLACEMENT CE MOIS-CI.

© Lyodoh Kaneko

Alexandra Soumm et l'OSM

Les Dominicains à Guebwiller

La violoniste Alexandra Soumm apparaît souvent dans nos pages cette saison… Et c'est tant mieux pour nos oreilles ! À l'affiche du concert « Musique des âmes » (voir page ci-contre), la virtuose joue aussi aux Dominicains son programme « Bach passionnément », toujours en compagnie de l'Orchestre symphonique de Mulhouse.

Sa.7 à 20h30 - 6/12€

Hubert-Félix Thiéfaine

L'Ed&n à Sausheim

Grand respect à cette figure culte du rock français, qui a su fidéliser un public fervent autour de textes obscurs ou délirants, souvent marquants (*La fille du coupeur de joints, Alligators 427, Les dingues et les paumés*…). C'est en format acoustique qu'il se présente à l'Ed&N pour revisiter ses classiques et ses perles méconnues.

Di.8 à 18h - 55/65€

© Rodolfo Magalhaes

The Lemonheads

Le Grillen à Colmar

L'association Hiéro Colmar fête ses 30 ans et multiplie cette saison les réjouissances avec des artistes et des labels qui ont marqué son histoire : en mai, Tahiti 80, Vincent Vanoli… Et The Lemonheads, groupe culte du rock indé US, qui rejoue en intégralité son album phare *It's a shame about Ray* datant, lui aussi, de 1992 !

Me.11 à 20h30 - 18/25€

© Dust in Mind

Dust in Mind

Conservatoire de Mulhouse

Après avoir été le premier groupe metal à tourner un clip sur la Tour Eiffel, les Strasbourgeois de Dust in Mind relèvent un nouveau défi : devenir le premier groupe metal à jouer au Conservatoire de Mulhouse ! Un cadre mélomane pour apprécier confortablement leur nu-metal enrichi de sons électroniques et de rythmes groovy.

Sa.21 à 20h - 6/10€

Delgres + Circle of Mud

Le Noumatrouff à Mulhouse

Hype méritée pour ce trio singulier qui marie le blues, le créole caribéen… Et le soubassophone en guise de basse ! Ça balance bien, comme le suggère le clip du titre *4 Ed Maten*. En première partie, on saluera Circle of Mud, groupe formé par le fringant Flo Bauer avec trois autres fins limiers de la scène blues alsacienne.

Sa.28 à 20h - 15/21€

MULHOUSE ET COLMAR

Musique des âmes avec Fabien Cali

Aux côtés de la comédienne Julie Depardieu et de la violoniste Alexandra Soumm, le compositeur Fabien Cali dévoile en mai sa *Musique des âmes* commémorant la rafle du Vél' d'Hiv'. C'est l'occasion de réunir les trois artistes associés à l'Orchestre Symphonique de Mulhouse autour d'un même projet, en entrée libre.

En 1942, il y a tout juste 80 ans, l'État français dirigé par Philippe Pétain a arrêté 13 000 Juifs avant de les envoyer à Auschwitz. Cette « Rafle du Vél' d'Hiv' » a inspiré à l'auteure Sylvie Allouche le roman jeunesse *La Musique des âmes*, adapté sous forme de cantate par le compositeur Fabien Cali.

L'oeuvre sera créée par l'Orchestre symphonique de Mulhouse (OSM), avec le chef d'orchestre Victor Jacob et la Maîtrise des jeunes garçons de Colmar, pour deux grands concerts en entrée libre. La violoniste Alexandra Soumm et la comédienne Julie Depardieu sont également de la partie, ce qui permet de réunir les trois artistes associés à l'OSM cette saison. Un livre-disque devrait sortir aux éditions Syros cet été. *« J'ai travaillé sur cette musique de la même manière que je compose des musiques de films, en cherchant à servir avant tout les émotions portées par le livre »*, commente le jeune compositeur. *« C'est un travail d'équipe, j'ai mis de côté mes influences rock et metal »*...

Un musicien qui sort du cadre

C'est que Fabien Cali fait preuve d'un éclectisme à toute épreuve, revendiquant des influences aussi variées que le rock bruitiste de Sonic Youth, les musiques de films signées Jerry Golsmith, ou le compositeur baroque Monteverdi. *« J'aime les musiciens qui n'ont pas peur de sortir du cadre ! »*.

Fabien Cali est assurément de cette espèce-là, passant à vive allure de commandes pour la télévision ou le cinéma à des compositions plus personnelles où dialoguent l'orchestre et la guitare électrique.

© Delphine Ghosarossian

« Être compositeur aujourd'hui, c'est à la fois excitant, stressant, grisant... On a la chance de pouvoir créer en partant de rien comme de modèles pré-existants. Je compose la musique que j'aimerais entendre. Ce qui est compliqué, c'est la faible diffusion des nouvelles œuvres : à l'époque de Brahms, 90% de la musique qu'on jouait en concert était nouvelle, aujourd'hui c'est 10%... L'OSM intègre les nouveautés comme le répertoire, je suis très heureux d'y être associé et j'ai plein de projets pour ma deuxième saison avec lui ». On s'en réjouit ! ☛ S.F

→ Colmar | Eglise Saint-Matthieu
Je.5 à 20h

→ Mulhouse | Eglise Saint-Etienne
Ve.6 à 20h
Entrées libres sans réservations - orchestre-mulhouse.fr

VALLÉE DE MUNSTER

Le Munster Jazz Festival secoue la vallée

Enfin de retour pour une 34e édition, le Munster Jazz Festival nous propose un dimanche et un week-end colorés autour de quatre concerts, de conférences, d'une marche gourmande et d'autres animations à même de rassembler aficionados et néophytes dans toute la vallée de Munster.

Si la vallée de Munster est connue pour sa gastronomie, quoi de mieux qu'une marche gourmande pour saluer le retour d'un festival emblématique ? En apéritif du Munster Jazz Festival, rendez-vous le dimanche 22 mai à 13h30 à Breitenbach pour cette sortie savoureuse, couronnée par le concert de **Mundo Swing** : un ensemble qui rend hommage depuis 2005 au répertoire du jazz manouche, dans la lignée de Django Reinhardt et de Stéphane Grappelli... Avec une voix féminine en bonus !

Le cœur du festival, c'est le week-end du 27 au 29 mai avec pour commencer, vendredi 27 mai, une double proposition entre concert et film, au cinéma Le Saint-Grégoire à Munster. A 20h, le trio du pianiste **Yacine Malek**, révélé aux côtés du regretté Michel Petrucciani, nous enchante entre jazz et world, inspiré par la nature... Le concert sera suivi par un film de Clint Eastwood, *Bird*, biopic consacré à Charlie Parker.

Week-end jazzy, bluesy, country

Samedi 28 mai, rendez-vous tout d'abord à la Médiathèque de Munster pour deux conférences en entrée libre, assurées par le musicien Gautier Laurent autour de la naissance du jazz (à 14h), puis à l'arrivée du jazz en France (à 17h). Nous voilà parés pour rejoindre, à 20h30, la Salle des Fêtes pour deux concerts : blues énergique en septet avec **Little Mouse & The Hungry Cats**, et sa pétillante chanteuse, puis country-soul millésimé

Yacine Malek au piano le 29

avec **Lowland Brothers**.

Les six musiciens ultra-chevronnés (accompagnateurs de Jacques Higelin, Lionel Ritchie, Coluche...) du **Marty Dixie King** sont chargés d'animer les rues de Munster pendant tout le week-end, pour terminer dimanche 29 à 15h à la Maison du fromage de Gunsbach... Gourmandise, quand tu nous tiens ! ☛ S.F

→ Vallée de Munster
Di.22 et du Ve.27 au Di.29
0/15/20€ suivant les événements. www.jazzmunster.fr

FESTIVALS D'ÉTÉ : LA PROG'

FIMU

Le Liban est cette année l'invité spécial de ce festival cosmopolite mettant à l'honneur les musiciens étudiants et amateurs du monde entier et de tous les styles, du classique aux mille et unes nuances de musiques actuelles en passant par le jazz et pléthore de musiques traditionnelles à découvrir. Le multi-instrumentiste Bachar Mar-Khalifé est le parrain de cette édition. Pas moins de 101 groupes et ensembles vont jouer aux quatre coins de Belfort et une chose est sûre : on va jouer des coudes ce week-end dans la Cité du Lion !

→ **Belfort (90) | du Je.2 au Di.5/06**
www.fimu.com

Rencontres et Racines

Dédié aux musiques festives et engagées du monde entier, Rencontres et Racines doit aussi son charme à son cadre verdoyant et à son village associatif. Au programme de cette 31e édition : Emir Kusturica, Têtes Raides, Jahneration, Two Tone Club, Deluxe, Zoufris Maracas… Et même le retour de MC Solaar en version orchestrale !

→ **Audincourt (25) | du Ve.24 au Di.26/06**
rencontresetracines.audincourt.fr

Two Tone Club

Wolfi Jazz Festival

À quelques kilomètres de Strasbourg, le Wolfi Jazz Festival embrasse une large et généreuse définition du jazz, grande ouverte sur la soul et le blues en compagnie de Kimberose, Melody Gardot, Poppa Chubby ou encore Florin Niculescu, héritier de Stéphane Grappelli… D'autres noms sont encore à annoncer !

Wolfisheim (67) | Du Me.22 au Di.26/06
www.wolfijazz.com

Printemps du Tango

Entre musique et danse, le festival mulhousien nous régale d'une programmation répartie aux quatre coins de la ville, avec des groupes dont les noms nous font déjà voyager : Orquestra La Juan d'Arienzo, Gonzalo Gudino y Cuarteto de la Selva, Minino Garay y Los Frapadingos, Dos Amigos and Co…

-> Mulhouse | du Je.9 au Di.12/06
leprintempsdutango-mulhouse.fr

Les Eurockéennes

À l'affiche du grand retour : Muse, Stromae, Bob Sinclar, Clara Luciani, Simple Minds, mais aussi Nick Cave & The Bad Seeds, Foals, Feu! Chatterton, Last Train, Suicidal Tendencies… Pas obligatoirement « rock » mais toujours à la pointe des tendances, les Eurocks rassemblent têtes d'affiche et icônes plus pointues pour demeurer le festival d'été le plus massif de l'Est.

→ **Presqu'île du Malsaucy (90) | du Je.30/06 au Di.3/07**
www.eurockeennes.fr

Décibulles

Houblon et bonne musique, la formule magique de Décibulles continue d'égayer le paysage verdoyant du Val de Villé avec un programme dédié plus que jamais à la fête, entre electro, rap et grooves éclectiques : Selah Sue, Vitalic, Chinese Man, Woodkid, The Stranglers, La Femme, Parov Stelar, Dub Inc…

→ **Neuve-Eglise (67) | du Ve.8 au Di.10/07**
www.decibulles.com

Summer Vibration et Rock Your Brain Fest

Deux festivals d'affilée sur cinq jours, deux ambiances différentes voire opposées, telle est la formule originale proposée par l'association Zone 51 cet été à Sélestat. Du 21 au 23 juillet, Summer Vibration nous distille ses bonnes vibes' reggae/hip-hop/groovy tout au long d'une programmation impressionnante : citons Morcheeba, Gaël Faye, Tiken Jah Fakoly, Roméo Elvis, Steel Pulse… Le soleil laisse alors place à l'orage punk et metal pour Rock Your Brain, les 24 et 25/07, avec Wardruna, Powerwolf, Sisters of Mercy, Dropkick Murphys, Alestorm ou encore Tagada Jones.

→ **Sélestat (67) | du Je.21 au Lu.25/07**
www.rockyourbrainfest.com
www.summervibration.com

Morcheeba en live

Foire aux Vins

73e édition pour la Foire aux Vins de Colmar, deux ans d'absence mais pas l'ombre d'un essoufflement dans une programmation qui risque fort de cartonner : têtes d'affiche nationales (Julien Doré, Clara Luciani, Angèle, Mathieu Chedid, Damso et PLK, Gad Elmaleh, sans oublier « la voix de Johnny » alias Jean-Baptiste Guegan) et internationales (Deep Purple, Alan Parsons Project, Mika, Zucchero, Asaf Avidan, Ben Harper) sont sur les rangs pour ce grand cru 2022.

→ **Colmar | du Ve.22 au Di.31/07**
www.foire-colmar.com

La pétillante belge Angèle

Météo

La rentrée approche, le festival Météo est là pour mettre nos oreilles au défi avec ses aventures sonores à la lisière entre improvisation, expérimentation et autres transes prodiguées par des instruments allant de la vielle à roue aux platines en passant par les guitares électriques… La jeune garde est à l'honneur à Motoco et en d'autres lieux mulhousiens atypiques avec Kim Myhr, Vincent Courtois, Julien Desprez ou encore Kaffe Matthews.

→ **Mulhouse | Du Ma.23 au Sa.27/08**
www.festival-meteo.fr

MULHOUSE

Festival Musaïka

De l'Afrique au Maghreb, de l'Iran à l'Arménie, la *« sono mondiale »* entre en ébullition aux Coteaux !

Le Festival des cultures et musiques du monde s'étend sur une dizaine de jours, avec en point d'orgue deux soirées gratuites en plein air dans le parc du quartier des Coteaux. Habitants du quartier et mélomanes s'y retrouvent avec joie pour célébrer la diversité des musiques du monde entier…

Vendredi 20, l'accent est mis sur les musiques urbaines venues d'Afrique avec l'afropop folk-electro du Sénégalais **Lass**, la provocatrice rappeuse Sud-Africaine **Dope Saint Jude** et enfin **Toksa**, le rappeur qui propulse le Burkina-Faso sur la carte de la *trap* ! Samedi 21, on remonte sur le Maghreb, entre tradition et modernité : entre les transes electro-orientales de **Zar Electric** et de **Taxi Kebab**, on découvrira l'hommage rendu à Cheikha Rimitti, la sulfureuse pionnière du raï, par quatre Algériennes, **Les Héritières**.

Dope Saint Jude

Avant cette double affiche prometteuse, Musaïka se promène à Mulhouse avec des propositions pour tous les publics : polyphonies féminines mardi 10 à 20h la bibliothèque Grand'Rue, contes musicaux mercredi 11 à 14h30 à l'Espace Matisse et mercredi 18 à 14h30 à la bibliothèque des Coteaux. En salle, à l'Espace Matisse vendredi 13 à 20h, **Dan Gharibian**, du mythique groupe Bratsch, retrouve sa fille Macha et trois autres musiciens pour remonter les routes de l'Arménie à travers le monde… Il s'agit du seul concert payant du festival (de 6,50 à 10,50€).

Au cinéma Bel-Air, Musaïka met le cap sur l'Iran lors de deux soirées. On commence avec une projection du film *No Land's song*, à propos des chanteuses iraniennes, dimanche 15 à 17h. Mardi 17 à 20h, le chanteur **Arash Sarkechik** ouvre la soirée avant la projection du documentaire *Celles qui chantent*. ☛ S.F

→ Mulhouse
Du Ma.10 au Sa.21
www.afsco.org

SELESTAT

En mai… Chante ! ce kil te plaît !

Un festival musical comme une ode à la musique francophone, c'est dès ce début de mois aux Tanzmatten de Sélestat !

© Alexia Abakar

Barbara Pravi

Avec beaucoup d'engouement et de dynamisme, les artistes francophones jeunes et moins jeunes s'engagent dans des carrières où mélodie rime avec des textes fédérateurs. Pour découvrir ou redécouvrir ces artistes sur scène, quoi de mieux qu'un festival les regroupant ?

À l'occasion du festival « En mai… Chante ! ce kil te plaît », retrouvez sur scène à Sélestat des artistes reconnus ou découverts récemment - comme la prometteuse **Barbara Pravi** (le 12/05), qui a représenté la France lors du dernier concours de l'Eurovision, avec son timbre de voix unique. On aura également l'occasion de profiter du joyeux medley de l'artiste **Jules Box** (le 6/05) et sa troupe, invitant le public à jouer et à rejouer les plus grands standards de la chanson francophone.

Une fusion musicale parfaite

Ce sera l'occasion parfaite pour les fans de l'icône de la chanson française **Gérard Lenorman** de découvrir ses nouvelles compositions le samedi 14.

Vous pourrez également fondre devant le jeune belge **Noé Preszow** (le 24/05) et sa voix suave qui viendra nous raconter son histoire en chanson, bercé par de multiples influences musicales. Il sera accompagné en première partie par l'alsacienne **Anastasia Rauch**, qui nous présente entre autres son nouveau titre *« Ton cœur à remonter »*. Un festival qui se veut ouvert et fédérateur, promouvant la musique francophone et ses nombreux artistes engagés. ☛ A.S

→ Sélestat | Les Tanzmatten
Du Ve.6 au Sa.28
03 88 58 45 45 - 14/35€
Réservations sur www.tanzmatten.fr

CONCERT

Contes et princesses

Claire Désert nous transporte vers d'autres sommets, ceux de Schumann, compositeur qui l'accompagne depuis l'adolescence et qu'elle sert si bien par son jeu à la fois fiévreux, élégant et tendre.

- Ve.13 à 20h et Sa.14/5 à 19h
  La Filature, Mulhouse
  De 13€ à 27€

ROCK / METAL / BLUES

Festival Orgie d'influences

Avec les groupes Legacy, Tout allans vers et Red Maco and the Julians.

- Sa.14 à 20h
  Le Grillen, Colmar - 6/8€

CHANSON FRANÇAISE

Gérard Lenorman

Icône de la chanson française, messager du bonheur, Gérard Lenorman chantait la joie avant même que l'art d'être heureux ne gagne nos quotidiens. À l'occasion de ses 50 ans de scène, il poursuit sa tournée dans une configuration acoustique.

- Sa.14 à 20h30
  Les Tanzmatten, Sélestat
  03 88 58 45 45 - De 29€ à 37€

CONCERT

Gadjo Michto

Influencés par les musiques des Balkans, Gadjo Michto offre une musique hétéroclite à l'image de ces musiciens bretons, lorrains et alsaciens. Mélange de guitares tziganes et swing des violons où l'accordéon égraine ses notes balkaniques.

- Sa.14 à 20h30
  MJC, Ungersheim
  06 74 39 58 80 - 3/10/12€ sur réservation

RAP / HIP-HOP

Sopico

Il était une fois un père qui offre à son fils, le jour de sa naissance, Jasmine, sa toute première guitare. Ça tient à quoi, un destin… Sopico, Sofiane dans le civil, est un autodidacte multi instrumentiste qui mêle les genres sans jamais se perdre.

- Sa.14 à 20h
  Le Noumatrouff, Mulhouse
  03 89 32 94 10 - 15/18/21€

CHANSON FRANÇAISE

Hommage à Charles Aznavour

La compagnie Aznar met fait revivre sur scène la carrière du grand Aznavour, avec toute l'émotion de ses chansons.

- Sa.14 à 20h
  Maison du Kleebach, Munster
  03 89 77 75 00 - 8/12€ sur réservation

CONCERT

Marc Ullrich Quartet

Trompettiste aux multiples facettes, il connaît son instrument mieux que personne. Natif de Mulhouse, il a été trompette solo à l'Orchestre symphonique de Bâle. Avec sa formation fétiche, découvrez une scène jazz que vous ne serez pas prêts d'oublier.

- Sa.14 à 19h
  Conservatoire, Mulhouse
  06 29 68 13 46 - 6/10€ (gratuit -12 ans)

MULHOUSE ET COLMAR

Cosi fan tutte

L'Opéra national du Rhin s'attaque ce mois-ci à l'un des chefs d'oeuvre de Mozart, recontextualisé dans la première moitié du 20eme siècle.

Cosi fan tutte est décrit par Alain Perroux, directeur de l'OnR, comme « *un immense chef d'oeuvre, plein de vertiges, sur la désillusion amoureuse* »... Un classique du répertoire qui n'a cependant pas été mis au programme de l'OnR depuis 2009. Pour ce grand retour, la musique de Mozart sera mise en scène par le franco-allemand David Hermann. L'action est déplacée en 1912. Les quatre personnages principaux vont vivre l'insouciance de la jeunesse et de la Belle Epoque, le fracas de la Première Guerre Mondiale, la liberté des Années folles, la désillusion de la Seconde Guerre Mondiale... Les couples se font et se défont au rythme de l'Histoire.

© Klara Beck

La joyeuse comédie napolitaine de Mozart prend ici une toute autre dimension, poétiquement expliquée ainsi par David Hermann : « *et si cette guerre inventée par Don Alfoso n'était pas une comédie, mais du sérieux, une vraie guerre ? Le fil de l'action bondit d'une décennie à l'autre. Comme la musique de Mozart, il se contracte et se dilue* »... Un parti-pris audacieux pour redécouvrir cette exploration du langage amoureux, soutenue par l'Orchestre philharmonique de Strasbourg dirigé par Duncan Ward.

À noter, l'OnR est prolifique en ce mois de mai puisqu'on découvrira aussi à la Filature, mercredi 4, une version de concert de *L'Orfeo* de Monteverdi. Le jeune public a quant à lui rendez-vous au CSC Pax à Mulhouse pour applaudir *L'Enfant et les sortilèges* de Ravel du 11 au 20 mai. ☛ S.F

→ Mulhouse | La Sinne
Ve.6 à 20h et Di.8 à 15h

→ Colmar | Théâtre municipal
Di.15 à 17h
www.operanationaldurhin.eu - 21,5/80€

CONCERT

Foir'Expo 100% live
→ Voir notre article p.11

- Sa.14, Ma.17, Ve.20 et Sa.21 à 20h30
  Parc Expo, Mulhouse

ROCK / METAL / BLUES

H.E.A.T.
Sign in the Northern Sky Tour

Connu pour être des bêtes de scène, avec des prestations live de haut vol, le groupe est prêt à faire des ravages sur toute l'Europe.

- Di.15 à 19h
  Le Grillen, Colmar
  03 89 21 61 80 - A partir de 27€

MUSIQUE DE CHAMBRE

Berlin-Moscou

Un trio de musiciens de l'Orchestre symphonique de Mulhouse se retrouve autour de deux chefs-d'œuvre. Brunch le Di. matin et verre offert par l'un des deux domaines viticoles partenaires le Je.

- Di.15 à 10h et Je.19/5 à 19h
  Conservatoire, Mulhouse
  8€ (gratuit -16 ans), brunch en supplément

CHANSON FRANÇAISE

Précieux Présent

Un répertoire populaire et contemporain (chanson française ancienne et moderne) avec la troupe A Travers Chant.

- Ma.17 à 20h
  Espace Culturel Saint-Grégoire, Munster
  07 68 93 18 56 - 10/16€

ROCK / METAL / BLUES

Landmvrks

Le groupe, composé du chanteur Florent Salfati, du batteur Kévin D'Agostino et des guitaristes Nicolas Exposito et Paul Cordebard, dévoile ses multiples facettes : un metalcore énergique aux passages hardcore agressifs et aux refrains entêtants.

- Ve.20 à 20h
  Le Noumatrouff, Mulhouse
  03 89 32 94 10 - 7/10/12€

MUSIQUE DU MONDE

Songs from Waskaganish

Un voyage en récits et en chansons, porté par la comédienne Marie-Sophie Ferdane qui retrouve le personnage de Jo, la chanteuse française égarée et émerveillée dans l'immense territoire de Eeyou Istchee.

- Ve.20 à 20h et Sa.21 à 19h
  La Filature, Mulhouse
  03 89 36 28 28 - De 6€ à 28€ sur réservation

METAL

Dust In Mind
→ Voir notre article p.38

- Sa.21 à 20h
  Conservatoire, Mulhouse
  06 29 68 13 46 - 6/10€ (gratuit -12 ans, élèves)

CONCERT

Enelos

Solène chante la vie, les sentiments et le monde qui l'entoure.

- Sa.21 à 19h30
  Cour des Arts, Brunstatt-Didenheim - 7€

VOLKSMUSIK

Die Originale Saso Avsenik und seine Oberkrainer

Repas suivi du concert du groupe originaire de Slovénie, pour les fans de Volksmusik.

- Di.22 à partir de 11h30
  Salle polyvalente, Rouffach
  03 89 78 53 15 - 45€ sur réservation

CHANSON FRANÇAISE

Dany Brillant
→ Voir notre article p.34

- Di.22 à 18h
  ED&N, Sausheim
  03 89 46 83 90 - 40/62€

CHANSON FRANÇAISE

Noé Preszow

Accompagné de sa guitare et de ses mots, l'auteur compositeur-interprète de 25 ans allie avec délicatesse dans ses chansons, pop immédiate, poésie énigmatique, discrétion et lyrisme. Première partie : Anastasia.

- Ma.24 à 20h30
  Les Tanzmatten, Sélestat
  03 88 58 45 45 - De 10€ à 22€

CONCERT

Bassekou Kouyate & Ngoni Ba
→ Voir notre article p.36

- Me.25 à 20h30
  Les Dominicains, Guebwiller - 12€

JAZZ

Munster Jazz Festival
→ Voir notre article p.39

- Ve.27, Sa.28 et Di.29/5
  Salle des fêtes, Munster
  0/15/20€

ROCK / METAL / BLUES

Delgres + Circle of Mud
→ Voir notre article p.38

- Sa.28 à 20h
  Le Noumatrouff, Mulhouse
  03 89 32 94 10 - 15/18/21€

CONCERT

Back to Abba

Un concert hommage au grand groupe suédois des années 70.

- Sa.28 à 20h
  Salle polyvalente, Sainte-Croix-en-Plaine
  06 52 72 51 01 - 25€ sur réservation

CONCERT

Black Lopettes
→ Voir notre article p.36

- Sa.28 à 18h30
  Salle polyvalente, Kembs
  07 71 84 32 24 - 8/13/15€

CHANSON FRANÇAISE

Frédéric François

L'artiste italo-belge francophone aux 15 millions d'albums vendus en France se produira à l'ED&N à l'occasion de la fête des mères.

- Di.29 à 16h30
  ED&N, Sausheim
  03 89 46 83 90 - A partir de 55€

SPECTACLES

© Frank Loriou

© V.Baeriwyl

Nosfell et Découflé en toute complicité

La Filature entre en fusion

La saison bat son plein à la Filature, où l'on applaudira entre autres trois spectacles qui se jouent des frontières entre théâtre, danse et musique avec Philippe Découflé, Nosfell, Kirill Serebrennikov ou les musiciens de Moriarty.

Il a beaucoup été question d'*« ouvrir les frontières »* cette saison à La Filature, notamment concernant le festival Vagamondes en mars dernier… Mais la volonté de dépasser les bornes entre les disciplines bien identifiées se poursuit amplement en ce mois de mai, avec entre autres ces trois spectacles qui attisent fortement la curiosité !

Nosfell retrouve Découflé

Le premier par ordre d'apparition sur le calendrier marque le retour du grand chorégraphe français Philippe Découflé, reconnu du grand public pour son défilé lors des Jeux Olympiques d'Albertville en 1992, sur la Scène nationale de Mulhouse ! En exclusivité pour La Filature, il s'associe avec le chanteur Nosfell, complice régulier de ses créations, pour proposer une *Mémoire de Formes*.

Ce spectacle résume douze ans de collaboration entre Découflé et Nosfell, surprenant « caméléon vocal » dont la voix couvre quatre octaves et les paroles sont parfois écrites dans sa langue imaginaire, le *klobobetz* ! Dix danseurs et le musicien Pierre Le Bourgeois seront sur scène pour cette performance à la croisée entre concert, spectacle de danse et revue.

Un grand cinéaste russe

L'atmosphère s'assombrit avec *Outside*, la création de l'artiste Kirill Serebrennikov, connu des cinéphiles pour ses films fabuleux : *Leto* sur la scène rock soviétique des années 80 ou l'incroyable dérive de *La Fièvre de Petrov* sorti il y a quelques mois, en attendant une nouvelle oeuvre dévoilée au prochain Festival de Cannes… Il également un prolifique metteur en scène d'opéras et de pièces de théâtre. Précisons que Kirill Serebrennikov a été assigné à résidence pendant deux ans suite à ses démêlés avec le régime de Vladimir Poutine… Dans *Outside*, il n'est néanmoins pas question de la Russie mais d'un jeune photographe et poète chinois, Ren Hang, qui s'est suicidé en 2017. Entre théâtre, danse et musique, treize interprètes restituent cette existence fulgurante, le temps d'un spectacle réservé aux plus de 18 ans.

Récits et chansons du Grand Nord

Gagnons ensuite le Grand Nord québecois avec *Songs from Waskaganish*, un concert-spectacle qualifié par Benoît André, directeur de La Filature, de *« carnet de création »* : l'auteur et metteur en scène Marc Lainé revient sur son spectacle *Vanishing Point*, qui n'avait malheureusement pas pu être présenté à La Filature en raison des fermetures covidesques. Qu'à cela ne tienne, les musiciens du groupe folk Moriarty et la comédienne Marie-Sophie Ferdane interprètent pour La Filature les chansons et récits du spectacle, un road-trip aux frontières du fantastique, et y ajoutent de nouveaux titres inspirés par les paysages glacés du territoire des Indiens Cree. ☛ S.F

MULHOUSE | LA FILATURE
***Mémoires de formes* : Ma.10 et Me.11 à 20h**
***Outside* : Ma.17 et Me.18 à 20h**
***Songs from Waskaganish* : Ve.20 à 20h et Sa.21 à 19h**
03 89 36 28 28 - www.lafilature.org - 6/28€

3 BONNES RAISONS D'ALLER VOIR....

« UNE VIE SUR MESURE »

© Grégory Navarra

L'excellent Pierre Martin

1

Parce qu'il a été nommé au Molière du *meilleur seul en scène* en 2016. *Une Vie sur Mesure*, c'est un spectacle musical avec un seul comédien et musicien en plateau, le jeune Pierre Martin, 20 ans à peine. Avec sa batterie, il accomplit des merveilles et tient en haleine le spectateur durant près de 90 minutes. Ce n'est pas seulement une performance musicale, c'est un vrai moment de théâtre, avec un comédien qui nous fait passer par toutes les émotions. Le spectacle nous rappelle fortement le film *Whiplash* : un cri d'amour pour la batterie.

2

Parce que la batterie, ça envoie du fat. Sur scène, on suit l'histoire d'Adrien Lepage, un garçon un peu... différent, naïf. Un jour, il se découvre une passion absolue pour la batterie : il nous livre alors son parcours et ses incidents. Le jeune batteur joue et aime toutes les musiques : le blues, le rock, le metal, la bossa nova... Il vous fait régulièrement écouter les rythmes de ses morceaux favoris, de Metallica aux airs les plus connus de jazz.

3

Parce que ce gars a un talent ouf. Pierre Martin est un batteur de grand talent, qui excelle sur tous les rythmes, de la marche militaire au trash metal, sans oublier les morceaux dignes du Carnaval. C'est tellement enthousiasmant ! Un super spectacle pour toute la famille et les amoureux de musique. ☛ Mike Obri

→ **Hésingue | La Comète**
Ma.10 à 20h30
www.lacometehesingue.fr - 10/15€

THÉÂTRE

Gigaboy

Tous les enfants veulent devenir des super-héros, mais a-t-on demandé aux enfants super-héros ce qu'ils voulaient devenir ? Gigaboy est né au pays des super héros. Devenu adulte, il convie le public à une réception très particulière, en forme de soirée diapo, afin de partager avec lui les épisodes marquants de sa vie.

- Sa.30/4 à 20h et Di.1/5 à 11h
  Relais culturel, Thann
  03 89 75 47 50 - 1,5/12€ sur réservation

CIRQUE

Cirque Arlette Gruss

→ **Voir notre article p.50**

- Jusqu'au Di.1/5
  Parc Expo, Colmar
  De 17€ à 46€
- Du Ve.6 au Di.15/5
  Champ de foire de Dornach, Mulhouse
  De 17€ à 46€

THÉÂTRE

Fly me to the moon

L'histoire se passe en 1968, à l'aube des premiers pas de l'Homme sur la Lune. Au hasard d'une erreur téléphonique, deux adolescents vont lier une amitié à 8 000 kilomètres de distance.

- Ma.3 à 20h30
  Les Tanzmatten, Sélestat
  03 88 58 45 45 - 6/14 € (+2€ caisse du soir)

THÉÂTRE

L'Homme de Fer

Olivier Letellier

Après avoir longtemps hanté la forêt, l'Homme de Fer est emprisonné avant d'être libéré par le fils du roi. Dans sa fuite, il emmène l'enfant et l'accompagne dans son parcours initiatique.

- Ma.3 à 19h30
  Salle polyvalente, Petit-Landau
  03 89 48 37 15 - 5€
- Me.4 à 19h30
  Salle polyvalente Edouard Kessler, Koetzingue
  5/8€
- Je.5 à 17h30
  Centre socio-culturel Pax, Mulhouse
  03 89 52 34 04 - 2/5€
- Ve.6 à 20h
  Foyer Saint-Maurice, Pfastatt
  03 89 62 54 54
- Sa.7 à 20h
  Foyer Saint-Erasme, Uffholtz
  06 08 57 16 00 - 5/8€

SAINT-LOUIS

La Guerre de Troie (en moins de 2 !)

Le Théâtre du Mantois vous propose une version délirante de la fameuse épopée mythologique.

La naissance d'Hélène, le seum d'Achille et les ruses d'Ulysse, jusqu'au fameux traquenard du cheval de Troie, les sept comédiens et le pianiste du Théâtre du Mantois revisitent à leur façon la mythologie grecque... et surtout, la revisitent... vite ! En moins de 2, même ! Le récit est survolté, l'humour décalé. Les comédiens se transforment tour à tour en conteurs, en demi-dieux ou en déesses. Toute une performance !

→ **Saint-Louis | La Coupole**
Ve.6 à 20h30 - 03 89 70 03 13 - www.lacoupole.fr - De 6€ à 29€ - Dès 9 ans

Art Rhena

RHEININSEL

ILE DU RHIN

à 20 min de Colmar direction Freiburg

Concert

Circle of Mud

07.05 - 20:00

musique blues
chansons en anglais

Loto

Comédie de Colmar

COMÉDIE DE COLMAR

14.05 - 20:00

Salle des fêtes de Biesheim

théâtre
en français

Contactfull

Compagnie Dégadézo

18.05 - 20:00

danse
bilingue

+ un week-end plein de spectacles à découvrir !

ILE EN FETE 21 & 22 MAI

FESTIVAL des arts de la rue

21 MAI 13:00 - 23:00
Spectacles

18:30 Pique-nique
« tout en bleu »

21:00 Ile en feu
Installation de Carabosse

22 MAI 11:00 - 18:00
Spectacles

GRATUIT

Avec les compagnies :
Les Zanimos - La Soupe
Kiaï - Mister Fred
O'Brother - Barolosolo
Carabosse

Tickets : www.artrhena.eu / Tel. +33(0)3.89.71.94.31

PAYS RHEIN-BRISACH

Breisach am Rhein

Cofinancé par l'Union européenne
Fonds européen de développement régional (FEDER)
Von der Europäischen Union kofinanziert
Europäischer Fonds für regionale Entwicklung (EFRE)

interreg

ILLZACH

L'Avis de Marguerite

La compagnie strasbourgeoise Verticale a imaginé un spectacle revenant sur l'histoire de Marguerite, la première femme condamnée à mort pour sorcellerie à Bergheim… L'auteure et metteuse en scène Catriona Morrison nous dévoile les coulisses de ce spectacle joué en extérieur à l'invitation de l'Espace 110.

© Vladimir Lutz

JDS : Avec l'énorme succès du livre *« Sorcières »* de Mona Chollet entre autres, la mémoire de la chasse aux sorcières revient à la surface… Qu'est-ce qui vous a poussé à vous emparer de ce thème pour créer *La Vie de Marguerite* ?

Catriona Morrison : Je ne me base pas spécialement sur une lecture féministe de l'histoire de la chasse aux sorcières : bien sûr, ce n'est pas secondaire, mais il ne faut pas oublier que c'est une histoire complexe et qu'il n'y a pas eu que des femmes qui ont été brûlées, je n'ai pas voulu limiter le propos. Ce qui m'a fasciné, c'est le recours au bouc émissaire quand la société change. La chasse aux sorcières, aux 15e et 16e siècles, correspond au basculement entre le Moyen-Age et la Renaissance. De nombreux paramètres font penser à l'époque actuelle : pandémies, changement climatique, guerres… N'oublions pas qu'il y a toujours des endroits dans le monde où la peine de mort est appliquée, où l'on brûle des homosexuels, où des femmes adultères sont chassées de leur village…

Marguerite est la première femme brûlée vive à Bergheim : votre spectacle s'intéresse-t-il plus spécifiquement à la chasse aux sorcières en Alsace ?

Dans le texte, il est simplement dit que l'histoire se déroule dans un village au pied des montagnes, sans faire allusion à l'Alsace. En écrivant, je pensais à la fois à Bergheim et à Uffholtz, où j'ai écrit le spectacle lors d'une résidence pendant le festival des Fenêtres de l'Avent. Cela pourrait tout aussi bien se passer ailleurs dans l'Empire Germanique, en France, en Écosse… Même s'il est vrai qu'à Bergheim, la chasse aux sorcières a été spécialement musclée !

***La Vie de Marguerite* est joué au Square lapidaire à Illzach, à l'invitation de l'Espace 110 : que change pour vous le fait de jouer en extérieur ?**

Il y a en fait deux versions du spectacle, avec deux univers visuels à l'opposé l'un de l'autre, même si la dramaturgie et l'interprétation sont identiques. Dans la version en intérieur, que l'on va jouer à Avignon cet été, le noir permet de jouer sur le retour des revenantes… En extérieur, on voit tout, c'est différent : l'ambiance est plus proche d'une assemblée populaire de village !

De quelle manière est portée l'histoire de Marguerite ?

Deux interprètes se partagent la scène : l'une joue Marguerite, l'autre joue à la fois les personnages satellites et les parties chantées qui représentent l'âme de Marguerite, tout ce qui ne s'explique pas par les mots. Elle est à la fois chanteuse lyrique et comédienne et a travaillé avec le directeur musical Sébastien Troester. Je précise aussi qu'un gros travail a été fait sur le son et que j'animerai un atelier « Jouer le mal » le matin de la représentation.

☛ Propos recueillis par Sylvain Freyburger

→ Illzach | Square lapidaire
Sa.21 à 20h30 - 03 89 52 18 81 - www.espace110.org - 5,50/20€

ÎLE DU RHIN

Art'Rhena est en fête ce mois-ci !

Grosse actu pour Art'Rhena en mai avec plusieurs spectacles programmés et surtout « Ile en fête », le week-end du 21 et 22 mai.

© Vincent Muteau

Il se passe toujours quelque chose sur l'Ile du Rhin, qu'on se le dise. Le programme des réjouissances démarre le 7 mai avec le concert de **Circle of Mud**, le projet blues-rock de Flo Bauer, passé à la postérité grâce à son passage réussi dans *The Voice*…

Une semaine plus tard, on se délectera de la pièce ***Loto***, par la Comédie de Colmar, décentralisée à la Salle des fêtes de Biesheim pour l'occasion. Une jolie histoire de retrouvailles entre un père et sa fille, autour de soirées loto de villages… Signalons aussi la danse très délicate, centrée sur le toucher et la peau, de ***Contactfull*** le 18 mai.

Point d'orgue de ce mois de mai, le festival des arts de la rue, ***Ile en Fête*** le week-end du 21 et 22 mai, avec tout un programme d'animations en extérieur et de spectacles détonnants pour toute la famille. Le samedi, la fête commence dès 13h. Vous pourrez voir *Pulse*, cirque acrobatique sans paroles, le duo clownesque et leurs numéros de magie *Tea time*, *Konversation*, avec un amusant duo franco-allemand autour de la barrière de la langue… Le soir, pique-nique tout en bleu (oh ?!) et déambulation de *Carabosse*, avec leurs créations en feu à la tombée de la nuit.

→ Vogelgrun | Art'Rhena
Circle of Mud : Sa.7 à 20h
Loto : Sa.14 à 20h (à Biesheim)
Contactfull : Me.18 à 20h
Ile en Fete : Sa.21 et Di.22
03 89 71 94 31 - artrhena.eu

THÉÂTRE

1 000 chemins d'oreillers

Compagnie L'insomnante

Dans cette chambre douillette, une montagne d'oreillers blancs... Ils sont posés, partout, empilés ou suspendus. Ils forment un passage et invitent les enfants à prendre place. Bercés, chahutés, lovés parmi ces coussins, leurs sens s'éveillent...

- Me.4 à 10h et à 15h et Me.4 à 16h30
  La Passerelle, Rixheim
  03 89 54 21 55 - 5/8/9/11€

DANSE

A quoi rêvent les méduses

Où sommes-nous quand nous dormons, que plus rien n'existe pour nous-mêmes ? Dans l'obscurité, le silence et l'immobilité, parfois nous voyons, nous entendons, nous marchons. Parfois nous dansons ! Est-ce que les méduses rêvent aussi ?

- Me.4 à 10h
  Art'Rhena, Vogelgrun
  03 89 71 94 31 - Dès 2 ans - 4/7€

THÉÂTRE

Dans ma bulle

Cie Le Gourbi Bleu

Seul dans sa bulle, un personnage se berce. Puis, en un cri silencieux, il se réveille. Débute alors un incroyable parcours. Toutes les émotions pétillent, explosent, débordent.

- Me.4 à 9h15 et 10h30
  Espace Grün, Cernay
  03 89 75 47 50 - 1,5/6/9/12€ sur réservation

OPÉRA

L'Orfeo

Opéra national du Rhin

Célébrant le pouvoir enchanteur de la musique, L'Orfeo de Monteverdi, composé au début du XVIIe siècle, est le premier grand chef-d'œuvre de l'histoire de l'opéra, nouveau genre musical promis à un brillant avenir.

- Me.4 à 20h
  La Filature, Mulhouse
  De 11€ à 48€

CIRQUE

HiHaHutte

De Stilte

Comme le battement d'ailes d'un papillon, les histoires s'épanouissent à travers la danse d'un couple qui évolue dans un univers délicat traversé par le temps.

- Me.4 à 15h et Sa.7/5 à 11h et 16h
  Salle Europe, Colmar
  03 89 30 53 01 - 6/8€

HUMOUR, COMÉDIE

Laurie Peret

Des mélopées enfantines qui servent un texte cru mais à point pour qui sait le déguster ; une voix parfaitement maîtrisée ponctuée de silences gênés et gênants pour nous laisser le temps d'assimiler ses anecdotes sans filtre auxquelles on finit par s'identifier de près ou de loin, tant elles sont criantes de vérité

- Je.5 à 20h30
  La Comète, Hésingue
  03 89 91 01 15 - 15€ sur réservation

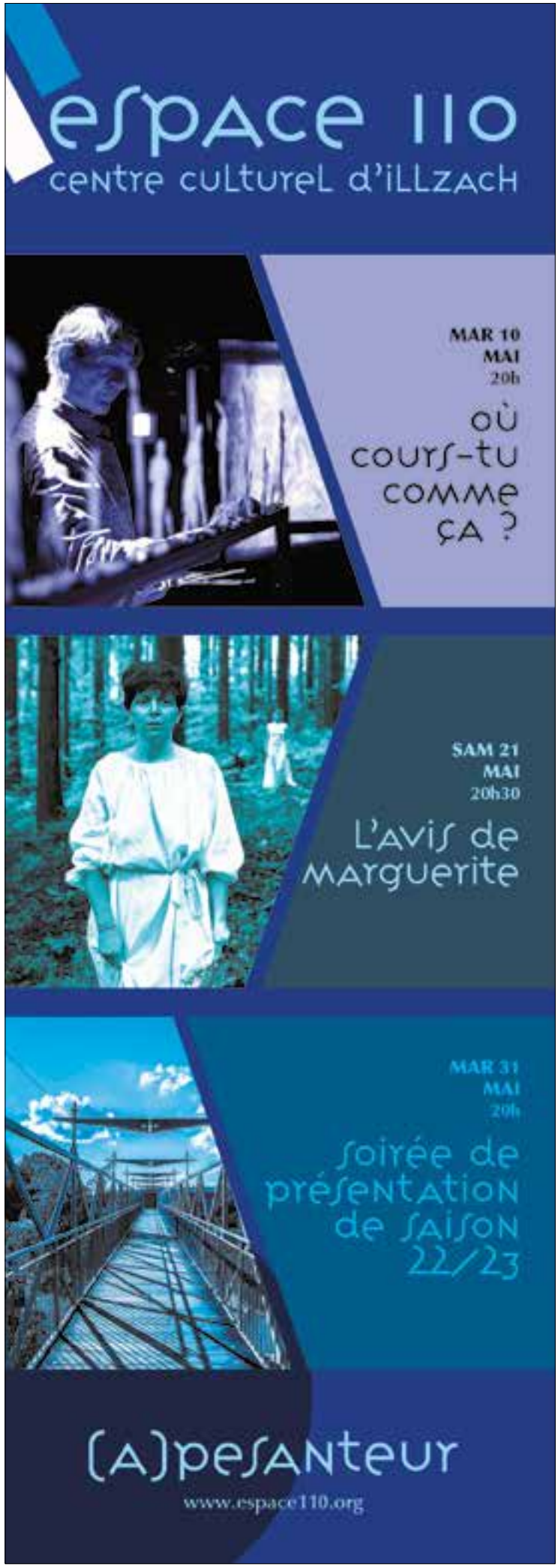

VILLAGE-NEUF

La Convivialité : marche-t-on sur la tête avec l'orthographe ?

Focus sur cette conférence-spectacle drôle et pleine de bon sens, qui fait le tour de France des théâtres depuis 5 ans. *La Convivialité*, ce sont deux comédiens qui décortiquent avec humour la langue française et ses douces hérésies.

© Véronique Vercheval

Cette conférence-spectacle iconoclaste tourne un peu partout depuis plusieurs années. Les deux comédiens belges y abordent de façon jubilatoire la question de l'orthographe française et de ses nombreuses règles. Les spectateurs ne se lassent pas de ricaner sur l'invariabilité du participe passé des verbes qui utilisent l'auxiliaire avoir, en fonction de la position du complément dans la phrase ! La longue liste d'exceptions « à la française » provient, la plupart du temps, d'erreurs de copie ou d'interprétation au fil des siècles… Ou quand l'orthographe nous rend chèvre…

Se poser les bonnes questions sur l'orthographe

On aurait tendance à croire qu'un spectacle sur l'orthographe serait réservé aux profs de français tatillons ou aux grands lecteurs exigeants… Pas du tout ! Les deux comédiens se livrent à des réflexions très intéressantes qui concernent tout le monde : on a en effet tendance à juger votre orthographe, puis à en tirer des conclusions sur votre niveau d'instruction, d'éducation, voire votre rang social. Peut-on être intelligent et nul en orthographe ? Et qui, au final, juge du bien-fondé de ces règles qui s'amoncellent ? Cette complexité produit de l'inégalité et *La Convivialité* s'amuse à remettre en question les arguments des puristes. Beaucoup d'interactions avec la salle sont au programme : vraiment top ! ☛ M.O.

→ **Village-Neuf | RiveRhin**
Ve.6 à 20h30 - 03 89 70 28 32 - mairie-village-neuf.fr - 5/12/14€ - Dès 14 ans

RIXHEIM

Le Garage à Papa

Cet atelier de mécanique ne répare pas les autos, mais… les papas ! Un spectacle plein de poésie, accessible dès 7 ans.

Vous voilà dans un véritable petit garage avec une pompe à essence, un établi, des outils, de l'huile de vidange… il y a même un pont automatisé sur lequel est monté un lit. Ici, on révise et on répare les papas ! Car à la suite de la paternité, parfois, le ventre devient pneu ou air-bag, les genoux n'amortissent plus très bien, et il faut parfois purger quelques idées noires…

Tout comme leur auto, les papas prennent de l'âge et ont besoin d'attention. Pas toujours facile d'être père dans une époque remplie de pandémie, de guerre et de cancel culture. Une expérience théâtrale pleine de tendresse et d'humanité, qui aborde une thématique trop rarement explorée par le spectacle vivant.

→ **Rixheim | La Passerelle**
Ma.10 à 20h
www.la-passerelle.fr - De 5 à 11€
Dès 7 ans

RIEDISHEIM

Le Liseur du 6h27

Voici une adaptation théâtrale du roman poétique du vosgien Jean-Paul Didierlaurent, par la compagnie locale Mosaïque.

Guylain Vignolles est un jeune homme gentil, consciencieux dans son travail qu'il déteste pourtant : il nourrit une énorme machine, bruyante, destructrice, qui avale et déchiquette les livres invendus. Comme pour un dernier hommage, Guylain récupère les quelques feuillets que la machine n'aura pas réussi à faire disparaître, et les lit, le matin, dans le RER qui l'amène au travail. Grâce à cela, il fait la rencontre de deux adorables mamies qui pourraient bien transformer sa morne existence.

→ **Riedisheim | Cité Hof**
Ve.6, Sa.7, Je.12, Ve.13 et Sa.14 à 20h et Di.8 à 17h
Résa : 06 41 82 65 01 - resa.compagniemosaique@gmail.com

HUMOUR, COMÉDIE

Valérie Damidot

Quand Valérie décide de s'auto marouffler, ça déménage ! Tout y passe ! Son enfance à Argenteuil, ses vacances en Espagne avec les cousins à 6 dans la simca 1000, ses débuts à la télé, la déco, ses régimes, sa carrière de danseuse internationale...

- Je.5 à 20h30
  L'Entrepot, Mulhouse
  03 89 54 46 31 - 15/20€

DANSE

Lou + Juste Heddy

Mickaël Phelippeau

D'un côté, Lou dresse le portrait plein de fraîcheur et d'espièglerie de Lou Cantor, interprète emblématique de la Cie Fêtes galante. De l'autre, Juste Heddy : un jeune homme des quartiers Nord de Marseille qui chante, danse et boxe pour nous sa vie de galère et sa rencontre avec la danse et le théâtre. Un uppercut tendre et émouvant !

- Je.5 à 19h et Ve.6/5 à 20h
  La Filature, Mulhouse
  03 89 36 28 28 - De 6€ à 28€ sur réservation

DANSE

Nest

Par leur couleur artistique et leur originalité, les danseurs-chorégraphes présentent une diversité de créations, auxquelles se joignent les élèves de danse de cycle 3.

- Ve.6 à 19h
  Conservatoire, Mulhouse
  06 29 68 13 46 - 5/8€ (gratuit -12 ans, élèves)

THÉÂTRE

La Convivialité

La faute de l'orthographe

→ Voir notre article ci-contre

- Ve.6 à 20h30
  RiveRhin, Village-Neuf
  03 89 70 28 32 - A partir de 14€

CIRQUE

Lieux dits

Cie La migration

Les acrobates sont rejoints par deux interprètes aériennes sur le Double-fil : l'étrange machine rotative inventée par la compagnie, partenaire de jeu à part entière. Interprètes et spectateurs sont rassemblés dans le Vélarium, un espace de toile et de bambou qui réfute l'ancienne frontière du chapiteau pour se poser dans le paysage en y inscrivant ses frontières et ses perspectives.

- Ve.6 à 19h
  Salle du Lierenbuckel, Bourbach-le-Bas
  03 89 75 47 50 - 8/16€ sur réservation

HUMOUR, COMÉDIE

Haroun

Haroun a cassé les codes de l'humour. Sur internet ses vidéos iconiques font des millions de vues. Il aime proposer de la nouveauté et surprendre son public. Après le succès incontesté de ses pasquinades, il est de retour sur scène avec son nouveau spectacle "Seuls".

- Ve.6 à 20h
  ED&N, Sausheim
  03 89 46 83 90 - A partir de 39€

SPECTACLE

Muséolecture

Myriam Weill et Eric Kheliff prêteront leurs voix à Alfred et Lucie Dreyfus. Extrait de la correspondance entre Alfred et Lucie Dreyfus, qui ont réussi par la force de leur amour et par leur acharnement à surmonter l'épreuve insoutenable de l'injustice et de l'antisémitisme.

- Ve.6 à 19h
  Musée Historique, Mulhouse
  03 89 33 78 17 - Gratuit sur réservation

HUMOUR, COMÉDIE

Antonia de Rendinger

Une foison de personnages nouveaux, des sujets délicats et délicatement choisis !

- Ve.6 et Sa.7 à 20h30
  L'Entrepot, Mulhouse
  25€

OPÉRA

Così fan tutte

→ Voir notre article p.42

- Ve.6 à 20h et Di.8 à 15h
  Théâtre de la Sinne, Mulhouse
  De 21,5€ à 80€

THÉÂTRE

La guerre de Troie (en moins de deux)

Compagnie Théâtre du Mantois

→ Voir notre article p.44

- Ve.6 à 20h30
  Théâtre La Coupole, Saint-Louis
  03 89 70 03 13 - De 6€ à 29€

MULHOUSE

Le Cirque Arlette Gruss fait son grand retour !

Le grand chapiteau est de retour dans la cité du Bollwerk. Place au nouveau spectacle *Excentrik* et sa foultitude de numéros inédits. Une ambiance dans la pure tradition circassienne, dans la lignée de cette grande famille qu'est la famille Gruss.

C'est féerique !

Grands numéros d'acrobaties, jonglerie, clown, poésie équestre… la formule magique du cirque Arlette Gruss n'a quasiment pas changé - à l'exception de l'arrêt total des numéros avec les grands animaux sauvages. À voir cette année, le tout nouveau spectacle concocté par Gilbert Gruss qui remet au goût du jour tous les arts du cirque comme le jonglage, l'acrobatie aérienne, l'équilibrisme, la bicyclette acrobatique… De quoi transporter les spectateurs entre l'émotion et la surprise. On pourra citer en tête d'affiche la Team Street Workout pour du cirque très urbain et moderne tout en puissance et explosivité ; le duo Supka et sa nouvelle vision spectaculaire du jonglage, le duo Rolling Wheel « *pieds et poings liés* », à la roue allemande et le couple Julia Friedrich & Kevin Gruss en « *osmose aérienne*» avec leur démonstration aux sangles aériennes.

La part belle aux sensations aériennes

Si les animaux sauvage sont désormais hors du chapiteau, les chevaux, poneys et autres dromadaires sont de la partie pour le plus grand bonheur des tout petits ! Le dressage et les démonstrations équestres sont une des grandes spécialités de la famille Gruss. Ils nous présentent pour le spectacle Excentrik le numéro « *Poneys miniatures et grand talent* » par Alexis Gruss-Biasini et ses Falabellas ainsi que les « *rêves équestres* » par les deux cavalières et dresseuses de talent Linda Biasini Gruss et Laura-Maria Gruss et leurs magnifiques Frisons noirs. L'ambiance sera même saharienne le temps d' « *une balade exotique* » avec Sarah Houcke et ses dromadaires. La voltige et les numéros aériens sont au coeur de ce nouveau spectacle et tiendront les spectateurs en haleine… Vous pourrez retenir votre souffle en regardant la troupe Campania Havana évoluer sur les barres russes ou vous laisser surprendre par Alexis, Eros & le duo LYD dans un numéro technique de bicyclettes acrobatiques. Pour faire fonctionner vos zygomatiques, le clown César Dias entrera en piste avec ses numéros et ses blagues en duo avec le clown André pour un concours de sifflets ! Inutile de vous dire que le grand final sera inoubliable avec tous les artistes présentant « *Excentrikement vôtre* », le numéro de clôture by Arlette Gruss.

Nouveauté cette année, l'arrivée d'une formule dîner-spectacle en deux actes, avec repas pris en bord de piste, une heure avant le début du show (les vendredis 6 et 13 mai) : menu végétarien ou Quasi de veau cuit en basse température concoctés par les artisans traiteurs Kieffer, partenaire de l'événement. Une soirée qui s'annonce à la fois gourmande et sensationnelle !

→ Mulhouse | Champ de foire de Dornach
Du Ve.6 au Di.15
Dîner-spectacle : les Ve.6 et Ve.13 à 19h30
www.cirque-gruss.com - De 15 à 46€

THÉÂTRE

Le Liseur du 6h27

→ Voir notre article p.48

- Ve.6, Sa.7 à 20h, Di.8 à 17h, Je.12 à 20h, Ve.13 et Sa.14 à 20h
  La Grange, Riedisheim
  06 41 82 65 01 - 6/8/10€ sur réservation

THÉÂTRE

Je préfère qu'on reste amis

Je préfère qu'on reste amis… C'est la phrase qu'il ne fallait pas prononcer. La réponse toute faite que Claudine ne voulait plus jamais entendre. Et surtout pas de la bouche de Valentin, à qui ce soir là, elle a enfin décidé de dévoiler son amour…

- Ve.6, Sa.7 à 20h30, Di.8 à 17h, Ve.13, Sa.14 à 20h30, Di.15 à 17h, Ve.20 et Sa.21/5 à 20h30
  Théâtre Poche-Ruelle, Mulhouse
  03 89 42 71 15 - 12/15€

THÉÂTRE

La Rechute

La Compagnie du Lys

Louis Donatien Perin s'est diverti à imaginer une suite à l'intrigue que Molière a développée dans sa célébrissime pièce *Le Malade Imaginaire*.

- Sa.7 à 20h
  Halle au Blé, Altkirch
  8/10€
- Ve.20 à 20h30
  Théâtre La Coupole, Saint-Louis
  10/12€

SPECTACLE MUSICAL

Rag'n Boogie

Par Sébastien Trondlé (piano).

Avez-vous entendu parler du Cake-Walk et des rent-parties ? Le ragtime et le boogie-woogie vous disent quelque chose ? Sébastien Troendlé s'est plongé dans l'histoire de ces musiques et de leurs créateurs et nous invite au voyage.

- Ma.10 à 18h
  L'Aronde, Riedisheim
  03 89 31 15 45 - 5€

HUMOUR, COMÉDIE

Bernard Mabille

Découvrez le spectacle Fini de jouer !

- Ma.10 à 20h30
  Théâtre de la Sinne, Mulhouse
  26,5/38,5/42,5€

THÉÂTRE

Le Garage à Papa

Compagnie des Ô

→ Voir notre article p.48

- Ma.10 à 20h
  La Passerelle, Rixheim
  03 89 54 21 55 - 5/8/9/11€

THÉÂTRE

Où cours-tu comme ça ?

Compagnie PuceandPunez

Kathleen Fortin est un coureur âgé, conscient d'arriver en bout de piste. Il revisite des souvenirs qui ont marqué son parcours de comédien au cours d'un solo théâtral, musical, dessiné et haletant.

- Ma.10 à 20h
  Espace 110, Illzach
  03 89 52 18 81 - 15/20€ sur réservation

SPECTACLE MUSICAL

Une vie sur mesure
→ Voir notre article p.44

- Ma.10 à 20h30
  La Comète, Hésingue
  03 89 91 01 15 - De 8€ à 15€

DANSE

Mémoire de formes
Nosfell & Cie DCA/Philippe Decouflé

→ Voir notre article p.43

- Ma.10 et Me.11/5 à 20h
  La Filature, Mulhouse
  03 89 36 28 28 - De 6€ à 28€ sur réservation

SPECTACLE MUSICAL

Contes en Carazique
Sept hommes, à dos de dromadaire, traversent le désert, poussés par leur quête personnelle. Bercés par le pas de leur monture, ils songent à leur passé, à leur pays, à des récits traditionnels de France, d'Irlande, de Perse, d'Inde...

- Me.11 à 14h30
  AFSCO, Mulhouse
  03 89 33 12 66 - Gratuit sur réservation

THÉÂTRE

Services
Cinq femmes arrivent, elles sont techniciennes. Le spectacle fut joué la veille et il est temps de nettoyer celui-ci afin de préparer la représentation du soir. Au fur et à mesure du rangement, la question du « Qui fait quoi ? » va être soulevée, amenant avec elle bon nombre d'autres questionnements...

- Me.11 à 20h et Je.12/5 à 19h
  La Filature, Mulhouse
  03 89 36 28 28 - De 6€ à 28€ sur réservation

HUMOUR, COMÉDIE

Anne Roumanoff
Tout va bien ! Tout va vraiment bien ? Au menu, les réseaux sociaux, Macron, le politiquement correct, les femmes divorcées, la start-up nation...

- Je.12 à 20h
  ED&N, Sausheim - A partir de 35€

HUMOUR, COMÉDIE

Arnaud Maillard
Arnaud va accepter un projet sans trop en mesurer les conséquences : faire partie d'une troupe de comédiens qui va parcourir la France à pied, pour installer chaque soir un théâtre éphémère au cœur d'un village. Un véritable road movie, mais à pied.

- Je.12, Ve.13 et Sa.14 à 20h30
  L'Entrepot, Mulhouse - 12/19€

THÉÂTRE

Loto
Il est le roi des soirées loto, qu'il anime avec fantaisie et brio. Elle est partie étudier en ville et a pris ses distances avec un monde rural dans lequel elle ne s'est jamais épanouie. Chacun a suivi son chemin. Et voici l'heure des retrouvailles entre le père et sa fille adoptive.

- Sa.14 à 20h
  Salle des fêtes, Biesheim
  03 89 71 94 31 - Gratuit

STAFFELFELDEN

Vibrer en famille avec Etsetala

Festival familial dont les spectacles s'adressent aux enfants comme aux adultes, Etsetala nous promet un beau week-end de contes, de musiques et de cirque au coeur du bassin potassique.

Le hip-hop acrobatique de la cie Backus

Lors du festival Estetala, *« on vient se poser au vert, se rencontrer, boire des coups »* comme nous le promet Delphine Biwand, directrice de la Margelle, le centre socio-culturel qui organise l'événement. Une dimension conviviale qui fait du bien ! Et c'est en famille que l'on déguste une chouette brochette de spectacles variés : *« on aime bien les spectacles qui permettent une double lecture, où les enfants comme les adultes trouvent leur compte. D'ailleurs on a choisi cette année un visuel moins enfantin pour bien signifier que tout le monde est bienvenu à Etsetala ».*

15 spectacles à l'affiche

Sous-titré « festival de contes en sol mineur », Etsetala ne manque jamais de mettre l'art du conte à l'honneur : cette année, c'est le fameux Innocent Yapi qui pose sa « calebasse à histoires » lors d'une veillée sur le site de l'association Sahel Vert à Wittenheim dans la forêt du Nonnenbruch., vendredi à partir de 18h30. Autour d'un feu de bois, l'artiste enchaîne contes africains et du monde entier et improvisations, laissant une place aux contributions du public !

Samedi et dimanche, on se retrouve du côté de la Margelle et 14 spectacles se succèdent sans répit sur les deux après-midis. Pour le samedi, citons l'intrigant *Dompteur de Sonimaux* et sa bruyante ménagerie sonore (également joué à Hombourg la veille), la danse acrobatique et le hip-hop haletant de la compagnie Bakhus avec *Seul ?* et *Des-Unis*, ou encore les génériques de films et séries 70's revisités par le groupe The Prisoners...

Contes, musique, danse, cirque, impro...

Le dimanche, on applaudira entre autres le conte musical *Gecko Gecko !*, la *French Touch made in Germany* dynamitant les clichés entre les deux pays, ou en clôture festive le set DJ intersidéral du duo *Héritage* ! À noter, la présence, lors des deux après-midis, d'une caravane accueillant des spectacles d'improvisation basées sur les mots apportés par chaque spectateur... Et aussi un *escape-room* sur le thème d'un célèbre conte ainsi qu'une « fabrique à bidules » pour exprimer sa créativité sur de l'argile, sans oublier la présente colorée du Marathon des Illustrateurs dimanche.

Ce week-end à Staffelfelden, créativité, convivialité, joie et émerveillement se partagent ainsi le haut de l'affiche... Mais au fait, Etsetala, c'est quoi ? *« Zetala, c'est un mot alsacien signifiant petit bout de papier, pense-bête pas si bête d'ailleurs... Zetala était un mot utilisé au fond de la mine. Demandez à d'anciens mineurs, ils vous raconteront ! En tout cas un zetala ça aide à ne rien oublier... ».* ! ☛ S.F

→ Staffelfelden | La Margelle
Ve.20 à 18h30 à Sahel Vert, Sa.21 + Di.22 à partir de 14h30 à la Margelle
Programme complet sur www.lamargelle.net - Réservations conseillées au 03 89 55 64 20 - Tarifs : 0/2€ suivant les spectacles

THÉÂTRE

Matin Brun

Compagnie Demain Existe

Charlie et Tom vivent dans une époque trouble. L'État Brun, au pouvoir depuis peu, impose une nouvelle loi : "nul ne doit posséder de chat non brun", puis cela s'applique aux chiens. Charlie et Tom, concernés, acceptent docilement ces nouvelles règles. Puis, de fil en aiguille, l'Etat Brun durcit ses exigences.

- Di.15 à 16h30
  La Comète, Hésingue
  03 89 91 01 15 - De 8€ à 15€ sur réservation

THÉÂTRE

Gens du pays

Un jeune garçon, Martin Martin, a été arrêté par la police pour s'être aventuré aux frontières de la ville. Il n'a pas de papiers sur lui, aucun moyen de prouver son identité. Alors on le retient au poste pour la nuit. La policière qui l'interroge met en doute ses propos : comment peut-il s'appeler Martin Martin alors que son apparence semble trahir une autre identité ?

- Ma.17 à 20h
  Salle Europe, Colmar
  03 89 30 53 01 - 6/15/17€

THÉÂTRE

Outside

Kirill Serebrennikov

→ Voir notre article p.43

- Ma.17 et Me.18/5 à 20h
  La Filature, Mulhouse
  03 89 36 28 28 - De 6€ à 28€ sur réservation

DANSE

Contactfull

Dans notre société actuelle, le toucher se réduit à quelques gestes de politesse. Deux femmes, sous des dehors de scientifiques, réduisent tous les sens au seul toucher et nous proposent un voyage en profondeur dans les méandres de la peau.

- Me.18 à 20h
  Art'Rhena, Vogelgrun
  03 89 71 94 31 - 7/10€

HUMOUR, COMÉDIE

Globalement d'accord

Les Goguettes

Vous n'aimez pas la politique. Vous détestez les chansonniers. Vous ne comprenez rien à l'ironie. Et vous fuyez les gens qui portent des chemises un peu trop voyantes. Méfiez-vous car vous pourriez quand même tomber sous le charme des Goguettes !

- Me.18 à 20h30
  Théâtre Municipal, Colmar
  03 89 20 29 02 - De 5,30€ à 26,80€

SPECTACLE MUSICAL

Coton Sauvage

Compagnie Juste Bien Placée

Une joyeuse aventure musicale ensoleillée de chansons, de musique, de paysages sonores et de marionnettes enchantées.

- Me.18 à 14h30
  Bibliothèque des Coteaux, Mulhouse
  03 89 33 12 66 - Dès 4 ans - Gratuit sur résa.

SPECTACLE MUSICAL

Marianne James
Marianne va nous livrer dans ce spectacle tout son savoir-faire, en retraçant l'évolution du chant, des grottes de Lascaux à Céline Dion. Elle va mettre sa voix et la nôtre à rude épreuve afin de chanter à l'unisson. Plus qu'un spectacle musical, plus qu'une conférence sur le chant, Marianne nous propose une rencontre !

- Je.19, Ve.20 et Sa.21 à 20h30
  L'Entrepot, Mulhouse - 28€

SPECTACLE

La Revue Scoute
La folle embarcation de la société de consommation va s'écrabouiller contre la muraille de la révolution climatique. Adieu donc les jeux de lumières somptuaires et énergivores et les musiques électro amplifiées. C'est le grand retour de la bougie, de la chandelle et de l'harmonica !

- Je.19, Ve.20, Sa.21 à 20h30 et Di.22/5 à 17h
  Espace Ried Brun, Muntzenheim
  06 66 50 36 22 - 29/32€ sur réservation
- Ve.27 et Sa.28/5 à 20h30
  RiveRhin, Village-Neuf
  03 89 70 28 32 - A partir de 26€

SPECTACLE MUSICAL

Chuuut !
Le Rocher est un pays incroyable où les habitants vivent dans la joie et le bonheur. La vie n'est qu'amusements et plaisirs jusqu'au jour où le pouvoir va basculer dans les mains de la terrible Dexia, contraignant la population à vivre dans la rigueur et l'austérité.

- Sa.21 à 20h
  RiveRhin, Village-Neuf
  03 89 70 28 32 - 5/8/10€

THÉÂTRE

L'avis de Marguerite
→ Voir notre article p.46

- Sa.21 à 20h30
  Square lapidaire, place de la République, Illzach
  03 89 52 18 81 - 15/20€ sur réservation

DÎNER SPECTACLE

Body Exciting
Retrouvez les Chippendales des Body Exciting pour un show exceptionnel où sensualité et charme sont au rendez-vous.

- Sa.21 à 19h30
  Resort Barrière, Ribeauvillé
  03 89 73 43 43 - 59€

THÉÂTRE

Fuir le fléau
En plein confinement, Anne-Laure Liégeois ressent l'urgence de raviver un projet amorcé autour du *Décaméron* de Boccace. Elle fait alors une commande d'écriture à 18 auteurs : « Raconter une histoire sur ce que l'on fuit pour le fuir mieux ».

- Sa.21 à 19h et Di.22/5 à 17h
  La Filature, Mulhouse
  03 89 36 28 28 - De 6€ à 28€ sur réservation

SPECTACLE

Ile en fête
→ Voir notre article p.46

- Sa.21 à 13h et Di.22/5 à 11h
  Art'Rhena, Vogelgrun - Gratuit

SPECTACLE MUSICAL

Firmin et Hector, Croque-morts Chanteurs
La musique, c'est la vie. Depuis, ils y croient et ne se sont jamais arrêtés de chanter. Par chance, ils sont croque-morts et leur métier leur donne beaucoup d'occasions de chanter et de jouer de la musique. Un jour, poussés par la curiosité, ils vont cesser de chanter.

- Di.22 à 15h
  L'Aronde, Riedisheim
  03 89 31 15 45 - 5/8€

HUMOUR, COMÉDIE

Christelle Chollet
Le 5e show de la diva de l'humour a des parfums de scandale, de vérité et de folie. Décoiffante et décoiffée, rebelle et blonde, l'humoriste devient Rockstar.

- Ma.24 à 20h
  ED&N, Sausheim
  03 89 46 83 90 - A partir de 36€

HUMOUR, COMÉDIE

Florent Peyre
« Nature »

Sans fard et sans artifice, Florent interprète tous les membres d'une troupe de comédie musicale. Entre le one-man-show et la pièce de théâtre, il incarne simultanément plus d'une vingtaine de personnages et pas moins de 5 animaux (dont 4 en voie de disparition) !

- Ma.24 à 20h30
  Théâtre de la Sinne, Mulhouse
  03 89 33 78 01 - 34,20/38,20€

DANSE

Soulèvement + Sit-in
Dans un dispositif immersif entre catwalk et ring de boxe, Tatiana Julien s'empare avec un engagement physique hors du commun des figures du krump et du hip-hop, de la danse contemporaine, du voguing ou de la gestuelle pop la plus kitsch.

- Ma.24 et Me.25/5 à 19h
  La Filature, Mulhouse
  03 89 36 28 28 - De 6€ à 28€ sur réservation

DANSE

Drumming
Drumming est l'une des chorégraphies les plus emblématiques du travail d'Anne Teresa De Keersmaeker. Elle se déploie en une riche variété de textures : peaux, claviers de bois, claviers de métal, voix...

- Ma.24 et Me.25/5 à 20h30
  La Filature, Mulhouse
  03 89 36 28 28 - De 6€ à 28€ sur réservation

HUMOUR, COMÉDIE

The Primitals
Quatre autochtones complètement fous et débordant d'énergie vont chanter *a capella* des morceaux que l'on connaît tous : de Queen en passant par Superman, ACDC ou Star Wars. Ces quatre natifs d'une planète très similaire à la Terre montent sur scène prêts à séduire le public, par le rire ou les armes !

- Me.25 à 20h30
  La Comète, Hésingue
  03 89 91 01 15 - De 8€ à 15€ sur réservation

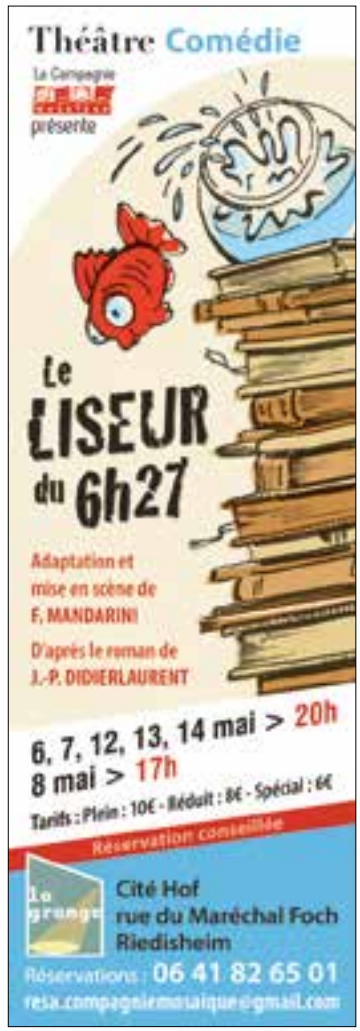

THÉÂTRE

Louis XVI.fr
14 juillet 1789, palais de Versailles : une reine féministe qui veut divorcer, une servante érudite, un conseiller lèche-bottes et veule, une égérie des sans-culottes marseillaise et fantasque...

- Me.25 à 20h30
  Théâtre de la Sinne, Mulhouse
  03 89 33 78 01 - De 6,50€ à 40€

SPECTACLE ÉQUESTRE

Haut - Royaume
Conte équestre médiéval.

- Ve.27 et Sa.28/5 à 20h
  Le Moulin de La Licorne, Jungholtz
  06 98 22 15 01 - 8/15€ (gratuit -3 ans) sur résa.

HUMOUR, COMÉDIE

Oldelaf : Traqueurs de nazis
Oldelaf a été marqué par un documentaire sur Serge et Béate Klarsfeld. Il décide à son tour de traquer les nazis du monde encore en liberté. Cette aventure le mènera dans une épopée historique, musicale et totalement débile !

- Ve.27 et Sa.28 à 20h30
  L'Entrepot, Mulhouse - 25€

SOIRÉE

Présentation de saison
Toute l'équipe, accompagnée des artistes, vous dévoile la programmation de la saison 2022/2023, riche en couleurs !

- Ma.31 à 20h
  Espace 110, Illzach
  03 89 52 18 81 - Gratuit sur réservation

3 Fermes auberges incontournables !

1. Le Haag
Le savoir-faire au pied du Grand Ballon

C'est une coquette maison de pierre aux volets rouges qui accueille les randonneurs gourmands depuis des générations. Le goût du terroir et le savoir-faire ont fait de cette auberge une référence sur la fameuse route des Crêtes. Le Haag est l'une des rares fermes-auberges proposant exclusivement des produits issus de la ferme et globalement certifiés bio, un gage de qualité au sommet !

Le cadre de la ferme auberge est fantastique : entre deux sommets, l'auberge fait face au Grand Ballon et dos au Storkenkopf, le long de la très fréquentée route des Crêtes.

Côté cuisine, faites-vous plaisir ! Des bergkases et tomes aux saveurs originales (à emporter), des tourtes à la viande, fleischnackas, pot-au-feu et Surlawerla pour faire vibrer vos papilles !

→ La Ferme auberge du Haag
Sur la route des Crêtes à Geishouse
03 89 48 95 85

2. Le Treh
Traditions et authenticité

Avec sa vue à couper le souffle sur la vallée et sur les cimes vosgiennes, la ferme auberge du Treh à tout pour plaire !

On ne la présente plus tant cette ferme auberge est connue pour son plat phare : le repas marcaire ! On trouve également la cochonnaille travaillée sur place par un artisan charcutier : collets fumés, lards, jambons crus, saucisses au jambon, saucisses de foie... De la viande bovine des vaches vosgiennes et de délicieux fromages ! De quoi vous régaler le midi et le soir ! Vous pourrez savourer ces délicieux mets typiques dans une ambiance chaleureuse, en profitant d'une grande terrasse, d'une vue dégagée et d'une décoration aux accents montagnards, pour vivre pleinement l'expérience d'une ferme auberge !

→ Ferme auberge du Treh
Lieu dit Treh au Markstein
www.fermeauberge-treh.fr

3. Le Kohlschlag
La simplicité vertueuse

Au pied du vertigineux col Amic, la ferme auberge aux murs orangés est au milieu de ces verts pâturages où paissent les vosgiennes.
Dès le matin, la ferme est en effervescence, les roïgebrageldi mijotent pendant que les collets sont lentement fumés. Tout sera fin prêt pour accueillir les premiers promeneurs affamés !
À la ferme auberge du Kohlschlag, on savoure d'excellents fromages maisons : munster fermier, bargkaas, crémeux de vache caillé, chèvre affiné et bien d'autres. Autres plats de la maison à découvrir : le bœuf gros sel, les fleischnackas, des charcuteries variées et des viandes de gibiers de montagne. Simple, sincère et revigorante, la cuisine de cette ferme auberge tombe à pic si vous revenez d'une belle randonnée dans le massif vosgien !

→ Ferme auberge du Kohlschlag
Route du Col Amic à Willer-sur-Thur
03 89 82 31 28

Les thermes Balinea

La détente au naturel

Profitez des beaux jours pour vous rendre aux thermes Balinea situés à Bad Bellingen en Allemagne. Plongez dans plus de 1 000 m² d'eau chaude répartie sur deux piscines extérieures et une piscine intérieure. Le spa est entouré par le verdoyant Kurpark vous offrant, depuis les thermes, un cadre et une vue idylliques. Un sentier pieds nus de 800 m de long est à tester dans le parc pour stimuler vos sens.

Faites le plein de sensations dans le parcours saunas de 600 m² composé de 5 saunas de différentes températures ainsi qu'un hammam. Laissez-vous dorloter par un massage ou par un peeling apaisant. Testez également la grotte de sel de la Mer Morte vous offrant une immersion dans un microclimat unique d'ions et de précieux minéraux.

→ **Thermes Balinea**
Badstraße 14 à Bad Bellingen (All)
www.balinea.de/fr

Hôtel Saint Barnabé, ressourcez-vous !

Des activités au cœur de la nature

Profitez d'un séjour unique à l'hôtel familial Saint Barnabé niché à Buhl, entouré par une nature omniprésente. Le calme, l'authenticité et la simplicité seront les maîtres mots lors de votre passage au St Barnabé. Venez passer votre week-end dans ce cadre apaisant et profitez des nombreuses activités sur place notamment avec son spa « Les Fougères » vous promettant des moments privilégiés dans le jacuzzi, sauna finlandais ou hammam, propices à la détente.

Pour les plus sportifs, vous trouverez de nombreux sentiers avec des départs de randonnée au pied de l'hôtel. Vous pourrez vous balader sur les hauteurs de Buhl et de Guebwiller jusqu'à Murbach, en passant par le château du Hugstein ou encore la route des vins ou la route des crêtes. Pour les joueurs, rendez-vous sur le parcours de mini-golf à l'arrière de l'hôtel !

La célèbre Abbaye de Murbach à quelque pas

© Mathilde Wunderle

En plus d'un cadre exceptionnel, l'hôtel St Barnabé est idéalement situé pour vous permettre de découvrir les curiosités patrimoniales aux alentours. Visitez la magnifique abbaye romane Saint Léger de Murbach, à moins de 15 minutes à pieds ! Non loin de l'hôtel vous pourrez découvrir, au gré d'une balade, la cascade du Kletterbach ou visiter en famille le Vivarium du Moulin situé à Lautenbach-Zell.

Les amoureux de la nature pourront s'aventurer sur les sentiers du club vosgien et sur les pistes de VTT facilement accessibles depuis l'hôtel. Et pour finir votre journée en beauté, rendez-vous au spa avant de dînez au restaurant de l'hôtel : Le Jardin des Saveurs.

Hôtel St Barnabé* | 53, rue de Murbach à Buhl | www.le-stbarnabe.com**
03 89 62 14 14

Passion des Arts, la passion créative !

Le nouveau comptoir avec derrière l'atelier

Un nouvel espace à (re)découvrir !

Kathi Benoits, la nouvelle gérante de la boutique, a entrepris quelques travaux de rafraîchissement afin de mieux délimiter chaque espace. L'entrée et la vitrine ont été réorganisées avec un espace détente doté d'un canapé, de poufs et de tables pour se retrouver et savourer un café tranquillement.
On retrouve juste à côté l'espace encadrement étoffé de nouvelles finitions où l'on peut facilement consulter tous les échantillons. Le nouveau comptoir d'accueil est désormais devant une verrière cloisonnant l'atelier. Le reste de l'espace est consacré à la boutique de vente pour la création artistique : peinture, pinceaux, crayons, carnets... La boutique est tout simplement rayonnante, lumineuse et prête à accueillir ses élèves proposant des cours d'aquarelle, d'acrylique, d'huile ou des ateliers thématiques comme la création de bijoux personnalisés ou la fabrication de couronnes de fleurs séchées.

Quand la création n'a pas de limite !

En plus des cours collectifs, qui ont lieu toute l'année, des stages, ateliers et cours auront lieu pendant tout l'été et en continu ! Il serait dommage de perdre la main pendant la période estivale !

Si vous cherchez encore un cadeau pour votre maman créative, venez donc faire un tour chez Passion des Arts pour y découvrir les nombreuses idées de cadeaux personnalisés. De quoi créer des supports en forme de cœur en métal ou fabriquer un cœur fleuri avec des fleurs fraîches ou en papier. Ou pourquoi pas un cœur en bois à peindre, ou encore des carnets de coloriage pour offrir un bon moment de détente et d'évasion avec des belles images de la forêt ? À découvrir en boutique !

Passion des Arts | 124 rue de l'Île Napoléon à Rixheim | 06 77 16 34 67
www.passiondesarts.fr | Fb : passiondesarts | Insta : passion_des_arts

HÔTEL*** RESTAURANT & SPA
Le Saint Barnabé
Une cuisine bien-être et gastronomique !
Formules à partir de 35€
Ressourcez-vous !
JOURNÉE SPA :
à partir de 20€
sur réservation
24h à l'avance au
03 89 62 14 14
St Barnabé Hotel*** Restaurant & Spa – 53 Rue du Murbach - 68530 Buhl - 03 89 62 14 14 - www.le-stbarnabe.com

BONNE FÊTE MAMAN

La fête des mères ou des mamans, c'est le dimanche 29 mai ! Une journée particulière où l'on a envie de faire plaisir ! Un petit cadeau local qu'on trouvera chez nos commerçants et qui ravira la reine d'une journée et de toute une vie ! Alix S

1. Sac à main pétale de rose, un beau cadeau à la fois coquet et rock'n'roll ! Modèle Greenwich de Micheal Kors chez Enderlin à Mulhouse. - **2. Parfum délicat,** avec le parfum un matin d'orage de la maison Goutal. Chez **Paris Parfums** à Mulhouse - **3. Le pouvoir des pierres,** avec la pierre de quartz rose Gua Sha de la marque Pierre de Jade et le rouleau Lulimylia pour se masser le visage et le corps ! Boutique **Shizen à Mulhouse**. - **4. Souris d'amour,** illuminez le quotidien de maman avec cette jolie lampe à poser de chez Seletti. Boutique **Brin de Folie à Mulhouse** - **5**. **Un coffret de soins.** Le coffret en forme d'œuf de Pâques renferme 4 produits pour le corps. **Boutique Rituals à Mulhouse**. - **6. Décoration originale,** avec ce magnifique ex-voto en laiton à accrocher au mur. Marque Boncoeurs chez **Peonies** à Mulhouse.- **7. Shampooing zéro déchet.** Offrez ce shampooing solide détox dans son écrin en liège de la marque Umaï chez **Shizen à Mulhouse**. -**8. Accessoire flamboyant,** avec la lampe Höfats au bioéthanol, disponible en 90 cm ou 120 cm. **Boutique Gameca à Rixheim**. - **9. Docteur love,** une boite pour les premiers soins à remplir de fleurs séchées ! **Boutique Butlers à Mulhouse**.

10. Pour gâter maman ! Un panier garni aux mille et une saveurs pour se régaler avec de bons produits ! La boutique du primeur Knecht à Morschwiller-le-bas. **- 11. Poésie du printemps...** Avec ces tableaux d'une grande intensité picturale représentant des cerisiers en fleurs. Tableaux signés Sophie Sommerlatt disponibles à la boutique Osmoz à Mulhouse. **- 12. Précieux bijoux,** découvrez les bijoux à personnaliser de chez Pandora avec de nombreux charms à composer selon les goûts. Boutique Pandora à Mulhouse - **13. Diffuseur design,** pour diffuser des huiles essentielles ou des parfums d'ambiance, le diffuseur Iroko mêlant le verre et le bois est le cadeau idéal ! Nature & Découvertes à Mulhouse.

MOBILITÉ

LE COURANT PASSE !

DÉPLACEZ-VOUS EN TOUTE LIBERTÉ ET SANS CONTRAINTES EN VILLE AVEC L'ASSISTANCE ÉLECTRIQUE !

Avec l'augmentation du prix de l'essence, la démocratisation des modes de transports doux à assistance électrique a explosé ! Pour couvrir plus de distance, on se laisse tenter par une pratique de plus en plus plébiscitée pour les trajets urbains et inter-urbains, pratique et durable. Alix S

SE DÉPLACER EN TOUTE SÉCURITÉ

Découvrez le plaisir de ces modes de déplacement doux et neutre en carbone, vous permettant une grande flexibilité pour tous vos trajets du quotidien !

Testez par exemple le dernier modèle de VAE (vélo à assistance électrique) S3 de la marque VanMoof **(1)**, un vélo aux capacités et au design exceptionnels. Les amateurs de lignes épurées et de technologies seront également charmés par le vélo à assistance électrique de la marque française Angell **(9)** et ses deux modèles pratiques et stylés.

Pour les nostalgiques des skateboards et autres longboards, découvrez ce modèle de skate électrique de la marque Elwing **(2)**. On plébiscitera la trottinette électrique pour son côté pratique et compact pour les petites distances avec ce modèle Ninebot **(3)** et son autonomie imbattable de 60 km ! Et pour les cyclistes adeptes des mini-vélos pliables ultra-compact, découvrez le dernier VAE de la marque Brompton **(4)**, un petit bijou !

La marque française Peugeot propose aussi son modèle ultra compact et à assistance électrique au look rétro : le eLC01 **(8)**. Un vélo urbain avec une autonomie allant jusqu'à 70 km.

Pour vous déplacer de manière sécurisée, le port du casque n'est pas obligatoire mais fortement recommandé en cas de chute. La marque Urban Circus propose, quant à elle, sa veste-airbag Cirrus pour vous protéger en cas de chute ou de collision. Elle est également réfléchissante et déperlante **(5)**.

L'air urbain est souvent pollué et chargé en particules fines. Pour vos déplacements en ville, découvrez le masque filtrant Nano de la marque R-Pur **(6)**, spécialement étudié pour filtrer les polluants tout en vous garantissant un confort de respiration.

Pour la sécurité et la visibilité des grands comme des plus petits, découvrez le nouveau casque lumineux Lumos Ultra **(7)**, avec LED avant et arrière intégrées, disponible désormais en 3 tailles dont une taille enfant !

3

PORTRAITS DE COMMERÇANTS QUI FONT BOUGER MULHOUSE !

Ils participent au dynamisme du centre-ville avec leurs boutiques originales et créatives ! Voici 3 commerçants et artisans pas comme les autres, qui s'engagent au quotidien pour faire vivre leurs commerces et faire rayonner leur savoir-faire. Alix S

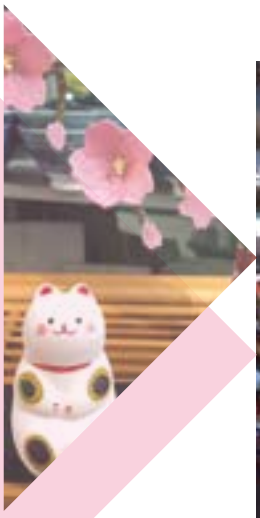

Séverine Liebold, l'âme du Tilvist !

Créativité et bonne humeur !

C'est une femme qui a eu mille vies ! Séverine Liebold est à l'origine du projet Tilvist - mot signifiant existence en islandais. D'abord un salon de thé gourmand devenu une boutique plus complète proposant de la vaisselle, des thés et des objets de décoration. En 2021, la boutique Tilvist Home & Design voyait le jour rue du raisin, au cœur de Mulhouse. Un concept unique offrant une gamme de produits variés de marques sélectionnées avec soin par Séverine et son équipe. La fusion est parfaite entre le design japonais et nordique, faisant vivre à ses visiteurs une véritable expérience ! Un nouveau projet est dans les cartons pour la maîtresse des lieux : étoffer sa gamme de produits vaisselle et introduire une nouvelle gamme de textile et d'habillement dans la partie boutique du salon de thé ! On a hâte !

Robz Custom, l'art de la basket !

La patte créative sans limite

Une passion débordante et une créativité infinie, c'est en ces termes qu'on peut décrire Robin, l'artisan créateur exerçant dans sa boutique « Robz Custom ». La démarche du jeune créateur est de valoriser un objet du quotidien : la basket. Peinture, empiècements, personnalisation des lacets ou des semelles, les idées ne manquent pas chez Robz Custom. Un artisan qui a pignon sur rue, exposant ses plus belles créations, lui-même se considérant comme un « bricoleur depuis toujours ». Le nez souvent plongé derrière sa machine à coudre, Robin réalise à la commande des modèles uniques, apportant ainsi sa touche et ses inspirations créatives. Avec son entreprise, Robin participe à sa manière au développement du savoir-faire et de l'artisanat local.

Valentine, la reine des cosmétiques bio

Une démarche respectueuse et engagée

Avec sa jolie boutique Shizen, nichée rue des Bouchers à Mulhouse, Valentine met tout son cœur à proposer des marques et des produits engagés dans une démarche éco-responsable et zéro déchet. Cette envie s'est imposée à elle comme une évidence, après qu'elle se soit elle-même convertie au mode de vie zéro déchet et de la cosmétique 100% naturelle. Vous retrouverez dans sa boutiques de nombreuses marques aux belles valeurs : l'Esperluète, Clémence et Vivien, Comme Avant, Pachamamaï... Et bien d'autres ! À découvrir en boutique, accompagnés des conseils experts de Valentine vous garantissant de trouver votre soin sur-mesure idéal ! Prenez soin de vous au naturel tout en respectant la nature, c'est possible avec les produits cosmétiques de Valentine !

Nouveau en ville

Les dernières ouvertures

Meyer's

Boutique d'alcools locaux

La distillerie Meyer's est très connue en Alsace : depuis 1958, l'entreprise familiale produit des eaux de vies dans sa distillerie du Val de Villé. Avec l'arrivée des deux fils Meyer, la distillerie a diversifié sa gamme avec du whisky et des apéros 100% alsaciens. Ce sont ces bouteilles que vous retrouverez dans cette petite boutique du centre-ville. Eaux-de-vies framboise, mirabelle, kirsch, whiskys blend ou pur malt, liqueurs fruitées ou encore pastis alsacien, gin artisanal ou Spritz version Meyer's... De quoi profiter de l'apéro !

18 place de la Réunion à Mulhouse

La Pizzeria

Restaurant italien

Buongiorno, bienvenue en Italie ! La Pizzeria porte bien son nom, car c'est contre tout attente, un restaurant italien ! Ici, pas de chichis, on profite de l'espace restaurant aux poutres apparentes et aux grandes fenêtres en humant la délicieuse senteur du four à pizzas... Car à La Pizzeria, les pizzas sont faites par un pizzaïolo expérimenté, connaisseur du terroir italien. Pendant que vos pizzas gratineront au four, savourez un verre de vin italien ou un Spritz, histoire d'être vraiment dans l'ambiance !

36 rue des Trois Rois à Mulhouse

COUP DE COEUR

Jimmy Fairly

Boutique de lunettes & opticien

Le luxe accessible ? C'est par ici ! Chez Jimmy Fairly, la démarche est claire : une production française, moins d'intermédiaires et des petites collections renouvelées tous les mois, pour un prix le plus juste possible ! La recette est prometteuse avec cette jolie boutique très minimale où bois, terrazzo et céramique subliment les paires de lunettes de vue et solaires pour hommes, femmes et enfants présentées. Tous les modèles exposés ont la spécificité d'être fabriqués à partir de matières éco-responsables dans leur propre atelier en France. Cocorico !

66 rue du Sauvage à Mulhouse

La P'tite Alsacienne

Épicerie fine de produits locaux

Au cœur de notre belle région, il existe un riche terroir... qu'il faut savoir savourer ! Pour en profiter, le rendez-vous est pris dans cette nouvelle adresse, la boutique La P'tite Alsacienne, rue Henriette. Vous trouverez dans ce petit espace tout ce qu'il vous faudra pour célébrer la gastronomie alsacienne comme il se doit : charcuterie fine, fromages, pâtes, biscuits, confitures, bières, vins, cafés, thés (uniquement des marques alsaciennes) ! Petit bonus : des paniers garnis à composer et des boites à recettes clef en main (spatzle, bredela...) pour ravir les amoureux de notre belle région !

24 rue Henriette à Mulhouse

Vivre au soleil sur les terrasses

Le printemps est bien parti, Mulhouse reverdit et s'illumine, et nous avons la joie de voir les places et trottoirs de la ville se repeupler de clients qui passent du bon temps en terrasse… Un petit tour du centre-ville s'impose pour tâter l'atmosphère de la saison sur ces indispensables espaces de convivialité.

Par Sylvain Freyburger

Avec L'Astronome, Mulhouse se convertit au rooftop

En cette lumineuse après-midi de mi-avril, on commence notre tournée du côté de la Place de la Paix. Ce point d'entrée du centre-ville muhousien a adopté l'allure d'une jolie place de village, avec ses jeunes arbres bourgeonnants voilant juste ce qu'il faut les rayons du soleil et le clocher élancé de l'église Saint-Etienne… Dire qu'on avait affaire ici à un vulgaire parking il y a encore une dizaine d'années ! *« On est un peu en retrait, il y a de la verdure, le soleil ne cogne pas mais on profite bien des premiers rayons le matin »*, se réjouit Mme Pham, qui tient ici avec son époux le **Vanilla Café**, détenteur de l'une des plus grandes et des plus belles terrasses de Mulhouse. *« Notre clientèle, c'est surtout des habitués : il y a des familles, des vieux, des jeunes, des profs et des élèves du lycée à côté… »* Et le choix autour de la place s'étend aussi au bar à vins **Les Domaines qui Montent** et au restaurant d'insertion **Un P'tit truc en plus** : trois ambiances, trois références en leur domaine !

Sur la place du village

Traversons le square Steinbach pour rejoindre la Place de la Réunion, qui reste bien sûr le lieu de convergence privilégié des Mulhousiens depuis… Toujours. Les chantiers de tuyauterie sont terminés et un espace toujours plus large est réservé aux terrasses, sur lesquelles il ne s'agit évidemment pas de fixer des rendez-vous secrets. Le **Guillaume Tell**, le **Colombus Café,** le **Café Mozart** et **La Terrasse** tout simplement, se partagent maintenant l'espace en face du Temple Saint-Etienne. Incontournables !

Pro-terrasse

À deux pas de là, la **Winstub Factory** se poste sur la place des Victoires, en plein milieu de la Rue du Sauvage, l'axe phare du shopping mulhousien. **«** *On reçoit plutôt des gens qui travaillent en semaine, des gens qui font du shopping le samedi, deux tiers de Mulhousiens, un tiers de touristes »*, évalue le gérant Romain Schupp. *« On est ouvert entre midi et minuit sept jours sur sept, toujours complets à midi… Il y a vraiment du mieux sur les terrasses à Mulhouse, la mairie est plutôt pro-terrasse et les riverains les acceptent mieux, ils sont davantage conscients de ce qui est normal quand on vit en ville, tant qu'il y a du respect. J'aimerais juste que l'éclairage soit plus conséquent sur la place ».*

Direction la gare, rejoignons un autre espace emblématique : les arcades longeant le square de la Bourse, où la brûlerie artisanale de cafés Omnino a racheté **Les Arcades** pour en faire un lieu de dégustation qui ravira aussi bien les esthètes que les voyageurs.

Rooftop ou arcades ?

Ici, on vous donne à lire une fiche détaillée sur les caractéristiques du café choisi et le circuit court est privilégié, y compris pour le pastis (de Sainte-Marie-aux-Mines) ou le whisky (de Lapoutroie). *« Le coin est pas mal, on a du soleil le matin et de la fraîcheur l'après-midi, on contribue à redynamiser les arcades*, souligne le responsable Baptiste Schneider. *Les touristes apprécient souvent de pouvoir trouver un lieu qui correspond aux principes auxquels ils sont sensibles sur l'éthique des produits. Par ici, les problèmes viennent surtout des voitures et scooters qui font des rodéos, ou des vélos qui prennent le trottoir trop vite… »*. Installé sur un toit - pardon, en *rooftop* -, suivant une formule maintenant bien connue dans les grandes villes européennes, **L'Astronome** échappe évidemment à ces contingences et le succès est au rendez-vous, du côté de la rue des Maréchaux, avec vue sur le Temple et déco qui invite à l'évasion.

Mais c'est toujours près de la Porte Haute, sur les rues des Franciscains et de la Loi avec extension sur la rue de l'Arsenal en été, que vont se rendre les Mulhousiens pour le bain de foule de la soirée devant le **Gambrinus**. Un peu plus haut, **Les Trois Singes** agrandissent leur terrasse après avoir racheté Le Greffier. « *Par ici, les clients font la tournée des bars, ils peuvent par exemple commencer au Gambri et s'arrêter chez nous dans une ambiance plus intimiste !* », déclare la gérante Solange Vonarb. « *On croise des doigts pour que la rue de la Loi soit bientôt piétonnisée comme promis…* ».

De retour vers le *building* du JDS à la Fonderie, on s'arrête encore au **Nomad**, où la terrasse de 200 places est prise d'assaut midi et soir dans une ambiance post-industrielle désormais tournée vers l'université, la formation et le numérique avec l'UHA, l'UIMM et la pépinière KMØ. « *On est un peu à l'écart de la ville, ça nous apporte plus d'espace, la possibilité d'avoir des DJ's en été par exemple*, témoigne la responsable du lieu, Dora Kacem. *J'aime bien l'ambiance "guinguette" qu'on peut se permettre ici…* ».

Biergärten für allen !

À la manière des *Biergärten* en Allemagne, les Mulhousiens raffolent en effet de ces espaces dépaysants où l'on a l'impression de voyager en dehors de la ville. Le **Babylon Beer Bar**, sur le Champ de Foire de Dornach, au bord de l'Ill, s'apprête à rouvrir sa guinguette après une belle saison d'hiver sous chapiteau : « *le chapiteau sera toujours sur place mais avec, en plus, un aménagement extérieur, dans l'herbe et sous les arbres* », indique l'équipe. Le résultat est annoncé pour la mi-mai.

À l'arrière de **Motoco**, au bord d'un étang sur la friche DMC, on s'attend déjà à passer de belles soirées, comme les années précédentes, au pied de ce haut-lieu du patrimoine industriel et de la création artistique à Mulhouse… Verdure et dépaysement garantis.

En résumé, si « *Mulhouse s'est embellie, a maintenant bonne réputation et est reconnue comme l'une des villes les plus appréciables où vivre* » (comme le rappelle Mme Pham), ses terrasses n'y sont sûrement pas pour rien, dans toute leur variété. « *Avec les événements qui arrivent comme la Fête de la Musique ou Scènes de Rue, les gens vont encore davantage sortir, c'est bénéfique pour tout le monde : il y a du choix et de la place* » !

Grand soleil sur la Place de la Réunion

La Place de la Paix a pris des couleurs avec le Vanilla Café

En attendant l'été

Si nous attendons tous l'été avec impatience, pour patienter, comme le dit si bien le proverbe : « En mai, fais ce qu'il te plaît ! ». Robes, jupes et combinaisons sont de sortie avec des chaussures ouvertes ou des baskets casual pour profiter de cet avant-goût de l'été ! Alix S

1. Esmeralda es-tu là ? Une robe à la fois bohême et colorée pour passer de belles soirées ! Bizance Paris chez **Poenies à Mulhouse**.- **2. Casual et branché,** un look urbain et coloré avec un top en lin jaune de chez Orientique, un pantalon jodhpur à motifs métallisés de chez Alembika et une parka à l'intérieur imprimé léopard de chez Anake. Boutique **Fée Moi Belle à Cernay**. - **3. Cool dandy,** avec cette combinaison ceinturée blanc cassé au look rétro de chez American Vintage.

Paré pour la rando !

1. Nuit à la belle étoile, sous la tente 2 places Hubba Hubba NX de la marque MSR ! Chez Speck Sport.- **2. Parfait pour une rando,** le sac à dos de la marque Millet modèle Mixt 15 vous offrira le rangement et le confort pour toutes vos balades ! Boutique Teleferik à Mulhouse.- **3. Fleurs aux pieds,** des chaussettes adaptées aux conditions avec ce modèle Performance mid cushion de la marque Stance. Boutique Teleferik à Mulhouse. **4. Confort de marche !** Les chaussures de rando idéales avec le modèle Tonale lady gtx de la marque Meindl. Boutique Teleferik à Mulhouse. **5. Gourde durable.** La jolie gourde en verre et liège de la marque strasbourgeoise Ecob.

L'art du bain & co

La douceur d'une salle d'eau pour passer des moments relax et prendre soin de soi ! Si vous avez besoin de changements, de gagner en confort et de redéfinir votre espace de bain, laissez-vous conseiller par des professionnels qui vous guideront sur les options possibles ! Alix S

Réaménager sa salle d'eau pour lui apporter un nouveau style !

C'est ce que vous propose la société Alsace Thermique Distribution (ADT Home) basée à Rixheim avec de nombreuses références multi-marques pour faire de votre salle de bains un atout dans votre maison !

Profitez d'un moment de détente dans une baignoire îlot design **(1)** ou d'une douche après une séance de sport sur un receveur minimal **(4)** de la marque Aquarine.

Découvrez toute la technologie hygiéniste de la marque de référence Toto et ses toilettes "washlet" à douchette **(2)**. Imaginez votre nouveau plan vasque **(3)** design avec les professionnels de chez ADT Home !

BATI-CHAUD

CHAUFFAGE : UNE SOLUTION ADAPTÉE À VOS BESOINS

65 ans à votre service

DEPUIS LE 15 AVRIL, VOUS POUVEZ BÉNÉFICIER JUSQU'À 9 000 € DE PRIME POUR LE REMPLACEMENT DE VOTRE CHAUDIÈRE PAR UNE POMPE À CHALEUR

RGE QUALIBAT

71 rue de Battenheim -68170 RIXHEIM
info@bati-chaud.fr -03 89 61 95 44
www.bati-chaud.fr

POUR TOUT SAVOIR !

NATURE

Faites entrer la nature dans votre intérieur ! Essences de bois variées, tons nude et plantes vertes ramèneront une touche de poésie à vos espaces. Redécouvrez des matériaux naturels comme la pierre, la terre crue ou cuite, le textile... Alix S

1

4

2

3

5

6

7

LES MARQUES

1. Verre opalin et bois, pour une suspension à la fois naturelle et aérienne. Modèle Acorn de chez Bolia.- **2. Confort capitonné,** avec cet imposant et confortable fauteuil Yam en cuir camel de chez Northern Design. - **3. A cup of tea ?** découvrez ce très beau service à thé avec la théière et les mugs de chez Tokyo Design, disponibles à la **boutique Tilvist Home & Design à Mulhouse.** **4. Déco murale insolite.** Découvrez ce scarabée coloré fabriqué en bois recyclé de la marque Miho. **Chez Literie Gantner à Wittenheim.** **5. Table basse minimale aux accents scandinaves,** avec la table en bois ovale Liù de la marque Midj. **Ligne Design à Lutterbach.** - **6. Table basse éthique et pratique !** La table basse de la marque Handed By est conçue à la main à base de matériaux recyclés comme le bambou ou le carton. Chez **Tilvist Home & Design à Mulhouse** .- **7. Fauteuil de roi,** une assise très confortable pour ce fauteuil en forme de double coussin géant ! Modèle Bonbaron de chez Fatboy chez **Meubles Meier à Bartenheim.** **8. Paniers en osier par milliers,** de quoi composer une déco très naturelle ! Boutique Butlers à Mulhouse. **9. Banc de touche !** En bois de Paulownia , ce discret banc fait son petit effet ! House Doctor.

© Butlers

© House Doctor

© Alki

Simplement design

Se conformer aux standards n'est pas dans vos habitudes ? Vous aimez le mobilier design et instinctif ? Laissez donc parler votre cœur et faites vous plaisir avec des références qui feront de votre lieu de vie un endroit vraiment unique qui vous ressemble ! Alix S

Les pièces :

1. Un anneau lumineux, avec la suspension originale en métal modèle Ivy de chez Lodes. Ligne Design à Lutterbach - **2. Un canapé modulable et minimal.** Le canapé Klaster est composé de 14 éléments entièrement modulables et se transforme même en lit ! Prostoria Design.- **3. Une touche de douceur animale,** avec ce joli coussin au motif animalier peint à la main par l'artiste Kitch Lorraine. Boutique Osmoz à Mulhouse. - **4. Du naturel sous les pieds !** Ce magnifique tapis de la marque Nanimarquina tissé à la main en rafia naturel donnera un charme fou à votre salon. - **5. La reine ou le roi de la maison !** Avec ce fauteuil imposant Light PE du designer pour la marque Midj. Ligne Design à Lutterbach. **6. Tables basses nature,** un duo de tables basses en liège au design minimal, disponibles en 5 modèles imaginés par le designer Jasper Morrison . Chez Vitra.- **7. Vase pastel,** pour y mettre en valeur un bouquet de fleurs fraîches ou séchées ! Vase Rainbow chez Butlers à Mulhouse. - **8. Caillou tout doux,** ce magnifique coussin de sol en forme de galet est fabriqué en laine et en soie à la main pour un rendu vraiment poétique. Coussins Kayu chez Tilvist Home & Design à Mulhouse. - **9. Un lustre toute en finesse,** imaginé par le designer Jan Pauwels avec un mélange subtil entre fils de métal et gouttes en cristal scintillantes illuminées par des leds. Modèle Mira disponible chez Gameca à Mulhouse.

Les Artisans du Son à Mulhouse

Redécouvrez le son de vos chansons préférées

Les Artisans du Son, c'est la boutique de référence pour les passionnés de son et d'image en haute-fidélité. Un business de famille, lancé par Robert Rapp dans les années 70 : 40 ans plus tard, ce sont ses deux fils, Gilles et Matthieu, qui perpétuent cette tradition de l'excellence. Ce mois-ci, on a décidé de vous décortiquer ce qui fait toute la différence entre une sono pourrie et un système qui fait vibrer vos airs favoris... et vous avec, par la même occasion ! ☛ Mike O

La source & le pré-ampli

La source et le pré-ampli peuvent être deux appareils spécifiques, ou, comme c'est assez souvent le cas, un appareil deux-en-un, à l'image du NAD C658, qui permet de lire la musique en réseau (streaming) tout en faisant office de pré-ampli. C'est déjà à ce niveau que la qualité musicale et "l'univers" sonore se définit. Un bon pré-ampli permet également d'apporter du gain avant l'arrivée du signal dans votre ampli. Comme s'il était dopé à la testostérone.

L'ampli

Étage crucial de votre installation hi-fi, l'ampli détermine de par sa signature musicale ce qui va sortir de vos enceintes. Vous aurez beau posséder des enceintes de compétition à 20 000 boules... si votre ampli est boiteux, ou s'il ne produit pas la richesse de son que vous aimez, c'est la *hess*, et c'est game over. On ne parle pas ici de qualité sonore intrinsèque - mais bien de type de sonorité restitué dans sa globalité. Avec un peu d'expérience, vous finissez par reconnaître le son caractéristique de certaines grandes marques : la puissance intempérante de Marantz, le découpage carrément extrémiste d'Audiomat, le naturel très rigoriste chez NAD, le côté rock garage / punk à Doc des Naim... à vous de trouver ce qui vous correspond.

Le câblage

Vous aviez failli l'oublier... mais tous les détails ont ici leur importance : avec du matériel hi-fi, le câblage doit l'être lui aussi. Objectif : préserver le signal de toute perturbation ! Le câble peut s'acheter au mètre, suivant ses besoins. On peut aussi se tourner vers les câbles de très haute qualité de la marque Esprit, en série *"alpha"* (plusieurs longueurs disponibles). Branchez du câble premier prix du Leclerc et vous allez vite comprendre votre douleur.

Les enceintes

Oubliez toute notion de taille ou de design : la seule chose qui compte, c'est que le son généré *in fine* convienne à vos oreilles. Un univers de petits détails - qui font ou défont tout - s'ouvre à vous. Certains aiment les aigus très nets (sympa sur les morceaux acoustiques avec une belle voix), d'autres recherchent une spatialisation ultra définie (quand on écoute du jazz en live), voire un découpage martial des notes (typiquement, le classique). Au contraire, vous aimez peut-être un son rock, moins précis, plus *badass*, avec des graves qui ne sont pas là pour faire de la figuration (l'auteur de cet article). Testez, écoutez. Si vous vibrez : vous avez trouvé !

Allez les voir !

L'avantage d'une boutique physique comme Les Artisans du Son, c'est qu'il est possible d'y écouter ses morceaux favoris dans l'une des nombreuses salles d'écoute dans les étages. Matthieu, Gilles ou Tanguy vous guident parmi les nombreuses références disponibles au magasin (Kef, Klipsch, Naim, Marantz, Devialet, etc), peuvent vous monter une *install'* et *hopla geiss* : Deftones, Joy Division, Beethoven, Kraftwerk, Sinead O'Connor, les Worlds Apart...

→ Les Artisans du Son, rue de l'Arsenal à Mulhouse
03 89 46 43 75 - www.artisansduson.fr

LES BOURSES & LES PUCES

DIMANCHE 1ER

Bartenheim : Bourse aux vêtements (Espace 2000, 8h-15h)

Bollwiller : Marché aux puces (7h-17h)

Houssen : Marché aux puces

Wintzenheim : Bourse aux vélos et marché aux jouets et vêtements enfants (Halle des Fêtes, 9h-17h)

Mulhouse : Bourse aux vêtements, brocante (AGF, 9h-12h)

SAMEDI 7

Elbach : Marché aux fleurs (Place de la Mairie, 9h-16h)

Richwiller : Troc plantes (Salle Pfeffer, 14h-17h)

Zimmersheim : Troc plantes-Vide jardin (Salle polyvalente, 9h30-12h30)

DIMANCHE 8

Bartenheim : Marché aux puces (Espace 2000, 7h-14h)

Heiteren : Bourse aux vêtements enfants et puériculture - vide dressing adulte (salle polyvalente, 9h-14h)

Morschwiller-le-Bas : Bourse multicollection (Salle polyvalente, 9h-16h30, 2,5€)

Village-Neuf : Bourse aux vêtements adultes toutes tailles (RiveRhin, 9h-16h)

Wittenheim : Bourse Expo de La Moto Ancienne d'Alsace (Halle au Coton, 8h-17h, 3€)

SAMEDI 14

Hartmannswiller : Troc aux plantes (Salle polyvalente, 15h-17h)

Riedisheim : Bourse vêtements enfants, jouets, puériculture (15 rue du Collège, 10h-15h)

DIMANCHE 15

Morschwiller-le-Bas : Bourse aux vêtements enfants et articles de puériculture (Salle polyvalente, 8h-13h)

Village-Neuf : Marché aux puces (Stade)

Wittelsheim : Marché aux puces (ACL, 6h-17h)

Wittenheim : Marché aux puces (Lycée Don Bosco, 7h-16h)

DIMANCHE 22

Baldersheim : Marché aux puces des Pompiers (7h-17h)

Mulhouse : Vide grenier du Rebberg (Parc Miquey, rue du Chant des oiseaux)

JEUDI 26

Niederentzen : Marché aux puces des Sapeurs Pompiers (7h-17h)

Stetten : Marché aux Puces de l'Ascension (Salle des fêtes)

Architecture : L'histoire des maisons bulles

Ce sont des maisons aux formes atypiques nées dans l'imaginaire de l'architecte suisse Pascal Häusermann. Les maisons bulles, ou maison baleines, ont explosé dans les années 60. Avec le boom de l'utilisation du voile de béton armé sans coffrage et l'éveil aux formes organiques et douces, les maisons bulles ont connu un véritable engouement de la part du grand public pour ensuite retomber dans l'oubli. Retour sur l'histoire un peu folle de ces maisons atypiques. Alix S

Villa "Le Dolmen" à Grilly

Le rêve d'une maison parfaite

On pourrait croire à un OVNI ou alors une construction troglodyte réservée aux plus originaux d'entre-nous. Or c'est tout le contraire !

©Architecture de collection

C'est l'histoire d'un architecte précurseur et utopiste qui a consacré sa vie aux constructions bulles et à la promotion de l'auto-construction. Pascal Häusermann est né à Bienne, en Suisse, en 1936. Très vite, il se passionne pour le béton et les formes organiques en construisant sa première maison bulle pour son père en employant sa technique de voile de béton armé pour la villa "Le Dolmen" à Grilly dans l'Ain. Entouré par de nombreux adeptes architectes dont Antti Lovag et Claude Costy (qui deviendra sa femme), Pascal Häusermann vante les mérites des maisons bulles qui présentent une grande modularité et une intégration homogène dans leur environnement naturel.

Des arguments qui convaincront et aboutiront à de nombreuses commandes ! Les réalisations de maison bulles notables sont : La Maison Bernard I, le palais Bulles de Pierre Cardin (ou maison Bernard II), la Maison Gaudet (ou maison du Rouréou), la maison bulle de Minzier (sa propre maison), la maison Unal, et la Maison d'Hélène et Christian Roux. La technique employée est toujours la même : un béton posé à la main ou projeté sur une coque de ferraillage. Les ouvertures sont, quant à elles , souvent rondes tandis que l'intérieur de ces maisons présentent des volumes généreux avec des angles arrondis, tout le charme des sixties !

Des années prolifiques

Des milliers de projets de maisons bulles ont ainsi vu le jour des années 60 jusque dans les années 80. Souvent en auto-promotion en suivant la méthode de construction d'Haüsermann. La plupart des gros projets hôteliers ou de quartiers entiers ont été avortés, faute de permis de construire accordé. Il reste environ 200 maisons bulles en France, plus ou moins bien conservées. Il en existe d'ailleurs une dans les environs de Mulhouse, qui fut la résidence principale de particuliers. Un des projets les plus célèbre est le village hôtel "le Motel de l'Eau Vive" situé à Raon-l'Etape, entre deux bras de rivière dans une nature bucolique. Plusieurs bulles les unes à côté des autres pouvant chacune

Maison bulle de Minzier

accueillir entre 4 et 6 personnes, dans le plus pur style des années 60. On y célébrait l'art de vivre en pleine nature, mêlé à la modernité de ces logements insolites. L'hôtel a depuis fermé et a été vendu aux enchères.

L'art et la matière

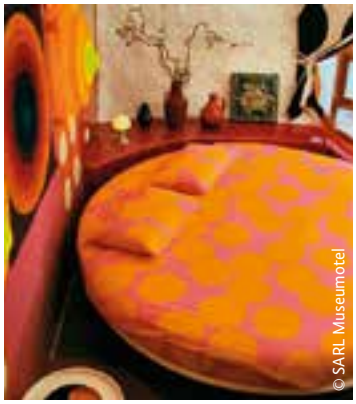

L'architecte Pascal Häusermann aimait sublimer la nature et ses courbes douces avec son matériel de prédilection : le béton. Il voulait mettre l'homme au cœur de ses projets, en imaginant des habitations se rapprochant au plus près de la nature et des modes de construction primitifs. Son approche restera immuable et ses maisons bulles dans les mémoires de tout ceux qui auront pu un jour contempler ou même vivre dans ces étonnantes structures.

Grand visionnaire, avec des valeurs profondément humanistes, l'architecte décédera en Inde en 2011 sans avoir pu réaliser les projets d'envergure dont il rêvait...

Häusermann sur le chantier du motel à Raon-l'Etape

Tous aux Châteaux, un programme chevaleresque !

L'Alsace est la région la plus dotée de vestiges de châteaux forts. Des monuments emblématiques, mystiques qui ne demandent qu'à raconter leurs histoires ! Venez profiter de l'événement « Tous aux châteaux » le 1er mai pour découvrir 28 de ces châteaux alsaciens, tous plus captivants les uns que les autres !

Le château du Lichtenberg accueillera une fête médiévale

Réputés imprenables, les châteaux forts constituaient lors de leurs années de prospérité un atout défensif et un enjeu de pouvoir pour leurs nobles propriétaires. Ils ont tous une histoire tumultueuse : entres guerres et fastes, architecture et progrès. Pour ce premier dimanche de mai, rendez-vous est pris dans quelques uns des plus beaux et célèbres châteaux forts alsaciens. Le **Fleckenstein**, perché sur sa barre rocheuse de grès rose sera le lieu de campement de la confrérie de Molkenbourg. Les templiers présents seront installés dans la cour du château et vous proposeront des démonstrations médiévales. Le **Lichtenberg**, au nord de l'Alsace, sera quant à lui le théâtre d'une fête médiévale très attendue. Spectacle de feu par la compagnie Wulkan, marché d'artisans, spectacle de fauconnerie, combats de chevaliers... La fête s'annonce comme inoubliable !

L'histoire des vieilles pierres

Le **Wasenbourg**, le **Schoeneck**, le **Haut-Barr**, le **Landskron** et bien d'autres châteaux vous inviteront à des visites complètes des édifices avec des bénévoles œuvrant aux travaux de rénovation. Le **Hohlandsbourg** proposera également des visites guidées interactives ainsi qu'une exposition photo et un atelier calligraphie et enluminure. Le **Rathsamhausen**, situé à Ottrott, sortira le grand jeu avec une reconstitution historique et des combats médiévaux, des démonstrations de tir à l'arbalète et une initiation à l'observation des oiseaux rares avec des bénévoles de la LPO. D'autres châteaux proposeront encore aux visiteurs des visites immersives par drone ou sous un dôme géodésique. Une journée riche en surprises à ne pas manquer ! A.S

→ **Tous aux châteaux | Dans plusieurs châteaux forts alsaciens**
Di.1 | www.alsaceterredechateaux.com

BIEN DANS MON JARDIN

Le printemps est déjà bien installé et on commence à savourer ses premiers déjeuners en extérieur ! Quoi de mieux pour en profiter pleinement qu'un espace richement fleuri, arboré et joliment meublé ? Vous aurez encore une raison pour y passer tout l'été, un cocktail à la main ! Alix S

1. Salon de jardin grand confort. Pour profiter de votre extérieur tout en étant confortablement installé, rien de tel que cet ensemble Paletti de la marque Fatboy ! **Meubles Meier à Bartenheim.** **2. Des fleurs par milliers !** Laissez-vous surprendre par la diversité de fleurs et de plantes vertes pour votre extérieur dans votre **jardinerie de l'Ill à Altkirch** ! - **3. Rempoter avant l'été !** Avec une collection de jardinières, de pots et d'arrosoirs couleurs pastels, pour embellir votre extérieur ! Boutique **Butlers à Mulhouse**. **4. Toujours zen !** C'est le moment pour planter bambous, haies et autres arbres fruitiers pour un été ombragé et sucré dans votre jardin ! Rendez-vous à la **Jardinerie de l'Ill**.

5. Nos amis les bêtes ! Quel bonheur que de pouvoir observer les moineaux, rouges-gorges et autres mésanges se rafraîchir et se reposer dans cette jolie cabane à découvrir chez **Tilvist Home & garden à Mulhouse** !

GASTRONOMIE

Quiche aux asperges d'Alsace

La saison des asperges bat son plein en Alsace avec, cette année, un peu d'avance sur le calendrier, grâce à une quinzaine de journées très chaudes au mois de mars. Il y a eu de l'asperge d'Alsace dès Pâques, ce qui n'est pas toujours le cas suivant les "millésimes". Avec le réchauffement climatique, gageons qu'à l'avenir, on aura probablement de l'asperge en Alsace toute l'année.

En attendant, profitons de ce mois de mai pour aller chercher cette belle plante potagère chez nos producteurs locaux, notamment ceux qui passent leur journée dans des petites "fraises" métalliques, au bord des champs... ou des giratoires de nos si mignons petits villages. *A gueter.*

☑ INGRÉDIENTS :

- une botte d'asperges vertes
- une pâte brisée
- une gousse d'ail
- 4 œufs
- 20 cl de crème fraîche
- un peu de ricotta
- sel et poivre du moulin

☑ PRÉPARATION :

1) Vous savez quoi, fidèles lectrices et lecteurs ? On ne va pas s'embêter à faire nous-même notre pâte brisée : la vie est bien trop courte pour ça. Bim, on l'a achetée toute prête, dans le commerce. Des minutes de vie gagnées, pour les utiliser à faire... autre chose. Merci qui ?

2) Mélangez les 4 œufs avec votre crème fraîche, salez et poivrez. Coupez finement votre gousse d'ail pour l'incorporer au résultat. Si vous détestez l'ail, oubliez cette dernière remarque. Versez le tout sur votre pâte brisée.

3) Disposez les asperges de façon circulaire, préalablement épluchées et cuites 10 minutes dans de l'eau bouillante salée.

4) Enfournez pendant 20 minutes à 180°. Vous pouvez mettre un peu de ricotta sur votre quiche pour en améliorer la présentation - comme sur la photo libre de droits ci-dessus. Une super recette végé ! Les carnivores, vous pourrez vous laisser tenter par l'ajout de lardons ou de petits dés de jambons.

Colis Barbecue 39.90 € le colis

1kg de brochettes de volaille romarin citron
1kg de saucisses au choix
1kg de cuisses de poulet marinées

500gr de brochettes de bœuf à l'ail des ours OFFERT

DEPUIS 10 ANS

BOUCHERIE DAVID

David Boespflug, meilleur ouvrier de France, sélectionne les viandes de qualité.

Gault Millau

Maître Boucher/charcutier/Traiteur

NOUVEAUX HORAIRES D'ÉTÉ
REBBERG - LUNDIS DE 9H À 18H30

MULHOUSE REBBERG

47 avenue d'Altkirch 03 89 53 35 22
du mardi au vendredi de 8h à 19h
le samedi de 7h à 17h
NOUVEAU !! Jusqu'au 30 septembre inclus =>
OUVERT TOUS LES LUNDIS DE 9H À 18H30

BRUNSTATT

297 avenue d'Altkirch
03 89 45 11 47
Lundi-mardi-jeudi : 8h-13h et 15h-18h
Vendredi non-stop : 8h-18h
Mercredi 8h-13h / samedi 7h à 14h

Au Fumé de Chez Nous

Terroir ✲ Goût ✲ Tradition

Viande de boeuf BIO et porc d'Alsace, charcuterie artisanale, viandes fumées, viandes en croûte, saumon fumé, foie gras ; TOUT EST FAIT MAISON.

NOS PRESTATIONS CHEZ VOUS
Tartes flambées / Pizzas au Feu de bois / Barbecue (BBQ fourni).

VOTRE TRAITEUR CHEZ VOUS
disponible pour vos manifestations et événements professionnels ou privés.

Renseignements : - 06 85 64 11 56 ou 06 23 45 92.20 - aufumedecheznous@gmail.com - OBERHERGHEIM

Le Petit Paris

RESTAURANT LE PETIT PARIS

Le Petit Paris ouvre enfin sa terrasse d'été pour vous accueillir ! Ce mois-ci nous serons exceptionnellement ouvert le dimanche 29 mai pour la Fête des Mères avec un menu unique, pensez à réserver !

- Menu du marché le midi: 3 plats 24€
- Large carte des vins de France et du monde
- Parkings à proximité
- Privatisation sur demande
- Terrasse d'été
- Repas de groupe sur mesure

12, rue de la Moselle 68100 Mulhouse - Réservation au 03 89 61 17 85 ou sur www.lepetitparis.alsace
Service du mardi au samedi, midi et soir (fermé le dimanche et le lundi)

Restaurant Les Tommeries
Tél 03 89 78 58 50

Château D'ISENBOURG

isenbourg@grandesetapes.fr

Le restaurant !

Une cuisine inventive, de saison à déguster dans un cadre authentique !
Restaurant ouvert tous les jours.
Déjeuner à partir de 33€ du lundi au samedi.
Menu du dîner à partir de 70€

Fêtes des Mamans

Le SPA

Soin Decléor, accès espace détente,cocktail
Journée détente à partir de 47€

Fête des Mères au château !

Offrez une invitation cadeau pour un dîner gourmand ou un séjour au Château d'Isenbourg

TERRASSE PANORAMIQUE

Déjeuner ou dîner pour fêter les mamans…
A cette occasion, notre Chef vous concocte un menu printanier, servi sur notre terrasse panoramique, aux pieds des vignes.
110 € tout inclus/pers. : apéritif, menu gastronomique, accord mets et vins, eau minérale et café.

TOUTES NOS FORMULES SUR : WWW.RESTAURANTLESTOMMERIES.FR
OUVERT TOUTE L'ANNÉE - MIDI ET SOIR

C'est cueilli juste ici !

Bons plans pour consommer frais et local

Consommer mieux et local est une préoccupation de plus en plus importante pour tous les Français. À l'échelle locale, de plus en plus de possibilités s'offrent à nous : petits producteurs, circuits courts, agriculture raisonnée, les choix ne manquent pas !

Le Primeur Knecht à Morschwiller-le-Bas : *le spécialiste du panier garni*

Depuis trois générations, les Knecht donnent dans les fruits et les légumes ! Oranges, pommes, poires, salades, courgettes, carottes... faites vos choix en fruits et légumes ! Plats traiteur le samedi, avec régulièrement, la venue des meilleurs food trucks du coin. L'entreprise Knecht s'est également fait une spécialité de la confection de corbeilles de fruits et paniers garnis selon vos envies et vos besoins : fruits de saison, fruits exotiques, pots de miel, biscuits et même bouteilles de vin... Vous avez l'occasion de définir la forme et la taille de votre panier en osier pour créer un arrangement parfait.

→ **Boutique du Primeur Knecht à Morschwiller-le-Bas**
03 89 42 12 58 - boutiqueknecht.fr

De l'asperge, oui... mais alsacienne !

L'Alsace est une région productrice d'asperges de belle qualité, qu'on se le dise. À l'heure actuelle, la production des asperges a bien débuté, mais les quantités restent variables et tributaires des conditions météorologiques : on se souviendra qu'en mars, il a fait un temps printanier, puis que jusqu'à la mi-avril, il a fait anormalement froid !

Les asperges doivent être mises rapidement à l'abri du soleil pour conserver leur qualité et leur blancheur. Une asperge mal conservée se dessèche rapidement et a tendance à devenir fibreuse. Avec les producteurs locaux, les transports sont limités au strict minimum et la fraîcheur des asperges est ainsi garantie.

→ **Ferme Boetsch-Wolf à Illfurth, Ferme Reymann à Niederentzen, La Ferme Clarisse à Kaysersberg, etc...**

Ferme du Paradisvogel à Burnhaupt-le-Bas : *local et de saison*

Christelle et Luc Schittly ont ouvert leur exploitation à la cueillette il y a une quinzaine d'années. À la belle saison, on vous prête un sécateur, puis on vous lâche sur les nombreux hectares de terres cultivées. Une sortie sympa avec les enfants, pour leur faire découvrir comment tout cela pousse ! Juste à côté des champs, la boutique de la ferme, où tous les fruits et légumes du moment sont déjà cueillis et bien rangés dans des cagettes : ça va quand même plus vite !

En ce moment, il y a un peu de tout qui pousse, mais bien évidemment, c'est l'asperge qui cartonne, les fraises arrivent d'ici peu, et les salades poussent comme des champignons.

→ **Ferme et Cueillette du Paradisvogel à Burnhaupt-le-Bas**
03 89 48 96 14 - www.cueilletteparadisvogel.fr

La Ferme du Château à Pfastatt : *le circuit court, en pleine ville*

En 2019, le projet de la Ferme du Château voit le jour à Pfastatt, aux Cotonnades, avec pas moins de 1 200 arbres et 20 000 m² de maraîchage, à deux pas de la ville. Objectif : valoriser les circuits courts tout en accueillant sur place le public.

La ferme est avant tout une exploitation agricole avec sa production de fruits et légumes 100% bio, ainsi qu'une mini-ferme avec des chèvres, des lapins et des poules.

Forcément, concernant les fruits et les légumes, on arrive à la belle saison. Le magasin de la ferme propose ceux cultivés sur place mais aussi les produits de partenaires locaux - régulièrement sur place pour vous parler de leur travail. De nombreux produits locaux sont disponibles, comme évidemment les asperges en ce moment ! La libre cueillette de fraises bio devrait démarrer vers la mi-mai (le champ se trouve rue de l'Etang).

On trouvera aussi un "Poulaillon à la Ferme" (boulangerie et restaurant) sur place, pour tous les petits creux. C'est un peu la campagne en pleine ville !

→ La Ferme du Château & Poulaillon à la Ferme,
2 rue de la Ferme à Pfastatt
03 89 34 48 85
www.fermeduchateaupfastatt.fr

Salon des vins "*Bain de Jouvence*"

Trouvez les jolis vins de votre été !

Vous aimez les bonnes quilles et souhaitez découvrir de nouvelles cuvées originales, sélectionnées avec soin ? Rendez-vous au traditionnel *"Bain de Jouvence"* les 20 et 21 mai - 32ème du nom tout de même - le salon de dégustation décontracté des spécialistes du vin à la Closerie, à Illzach !

Un verre, une liste des vins à déguster et c'est parti !

Le salon de dégustation estival *Bain de Jouvence*, sur les terrasses du restaurant La Closerie à Illzach, se tient chaque année quelques semaines avant les congés d'été. Ses organisateurs, Nicolas Jeangeorge et Marc Deyber, fondateurs de la Fédération Culturelle des Vins de France et du Clos 3/4, grands connaisseurs en la matière, y mettent en place une ambiance décontractée en proposant une jolie et vaste sélection de rosés et de blancs frais pour vos apéros d'été, de rouges légers sur le fruit, mais aussi de rouges de corps, un peu plus "costauds" en bouche. Vous l'aurez compris, il y en a pour tous les goûts. Et c'est clairement le bon moment pour goûter ce que vous ne connaissez pas, ou pas encore...

UN BON MOMENT À PARTAGER !

En prendre plein les papilles !

Deux avantages du salon Bain de Jouvence ? Premièrement, il se déroule à l'extérieur, sous chapiteau (donc protégé en cas de pluie) et c'est fort agréable en cette saison ! Deuxièmement, on n'y est jamais serrés comme des sardines. Le salon est à taille humaine, et c'est plus important qu'il n'y paraît pour déguster des cuvées en harmonie - alors que nous nous remettons à peine de notre petit tour au Salon des Vignerons Indépendants de Strasbourg, où tout y est hors normes. Au Bain de Jouvence, toutes les régions sont représentées, de l'Alsace à la Loire, en passant par l'Italie ou l'Espagne, avec toujours de plus en plus de cuvées en biodynamie, voire nature. On n'y trouvera pas de grandes étiquettes que tout le monde connaît façon Coche-Dury, Rayas ou Yquem, et surtout pas de tarifs inaccessibles au commun des mortels, les vins affichant des prix à emporter autour de 10, 20 ou 30€. On prend son verre et sa fiche de dégustation où sont listées, dans l'ordre, toutes les cuvées, et *hopla geiss* ! Derrière les bouteilles alignées, les membres de l'équipe ne sont jamais avares en explications techniques et en anecdotes sur les nombreux vins et les vignerons qui les produisent.

De la convivialité avant tout

À goûter cette année, entre autres : la belle sélection de rosés pour l'été ; la cuvée *Lolo*, un grand Blanc de Galice, frais et minéral pouvant s'apparenter en bouche à un "Riesling espagnol" ; la cuvée *Yamakasi* de chez Duseigneur, une macération sans sulfites ajoutés de cépages rhodaniens sur le fruit ; *Les Indigènes* du Domaine de Clovallon dans l'Hérault, composé d'une majorité de raisins pré-phylloxériques vinifiés par une vigneronne passionnée ; ou encore les délices du Clos de l'Élu en Anjou, domaine très réputé... En fin de salon, vous pouvez repartir directement avec les bouteilles qui auront charmé votre palais *(et si vous n'avez pas de bons bras, on vous prêtera un petit chariot !)* ☛ Mike Obri

→ La Closerie, rue de Crousaz à Illzach
03 89 61 88 00 - www.closerie.fr
Bain de Jouvence : 5€ (avec verre)
Ve.20 de 15h à 19h et Sa.21 de 15h à 19h

Bain de Jouvence

Salon de dégustation - Été 2022 - 32ème édition

Ve 20 mai
de 15h à 19h

Sa 21 mai
de 15h à 19h

Goûtez et achetez
en toute sérénité

Emportez
le jour même

ENTRÉE 5€
Dégustation avec un verre
Chef & Sommelier
OFFERT à votre arrivée

Clos 3/4

la Closerie
restaurant & bistronomie

6 rue Henry de Crousaz
68110 ILLZACH-France
Tél : 03 89 61 52 38
www.clos34.com

L'abus d'alcool est dangereux pour la santé, sachez apprécier avec modération - Application des consignes sanitaires du moment

Du gin artisanal "de haut vol"

Distillerie La Grange : destination qualité

Saviez-vous que l'un des plus beaux gins artisanaux était produit dans une petite grange discrète, en plein coeur du village de Sainte-Croix-en-Plaine, au sud de Colmar ? La distillerie La Grange, c'est le bébé de Florian Gill, un passionné de gin qui était, à l'origine, destiné à une carrière de... pilote de ligne ! Une histoire de fou.

Florian Gill vérifie son dernier batch de gin

© Mike Obri

Mesdames, Messieurs, bienvenue à bord de... La Grange. Beau temps prévu sur tout le trajet, sans turbulences. Le décollage est imminent. L'histoire est dingue. Florian Gill, après une dizaine d'années à exercer le métier de moniteur de ski dans les Alpes, estime qu'il est temps pour lui de passer à autre chose. Ce qu'il rêve de faire ? Devenir pilote dans l'aviation ! Il prend des cours à l'école de pilotage de l'aéroport de Strasbourg. On lui demande alors de faire un petit bilan de santé. *« Simple formalité, me dis-je, je suis en pleine forme ! Et là, j'apprends que je suis daltonien »*, se remémore Florian, installé derrière le comptoir de la mignonne petite boutique attenante à la distillerie. Daltonien ! Impossible de devenir pilote professionnel si vous vous plantez dans les couleurs. Le rêve de l'Alsacien part en fumée. Coriace, il rebondit immédiatement : *« Je distillais tous les ans avec mon papy et le tonton bouilleur de cru. Les bons alcools artisanaux, j'ai toujours adoré ça ! Alors... »* Il retape la grange familiale et la transforme en distillerie artisanale, où il fait tout, seul, avec les conseils de son copain du village, Vivien Remond... lui-même co-créateur de la (désormais très réputée) Brasserie Sainte-Cru à Colmar.

Ça plane *(mdr)* pour Florian

« À l'origine, le gin est consommé comme un remède, partout en Europe. La baie de genièvre facilite la digestion. Dans la nature, les animaux en consomment instinctivement. Au XVIIIème, les Anglais ont popularisé le gin, mais il en existait partout, en Italie, en Espagne... Quand je me suis lancé en 2018, on me disait : tu sais, le gin en France, ça ne se vend pas trop... On a surtout arrêté d'en boire car il n'y avait plus que du gin industriel. On redécouvre enfin le gin artisanal depuis quelques années, avec la patte de chaque petite distillerie qui en produit », précise avec enthousiasme Florian. *« Je propose un gin plus fort en alcool, à 47° : la palette aromatique est ainsi plus généreuse mais aussi bien plus précise ! »*

Florian produit désormais trois gins différents, dont le prestigieux Super Broussard - du nom d'un avion de légende, pour coller à sa thématique fétiche. Il développe sa gamme avec un pastis artisanal, une liqueur de plantes élaborée avec un pharmacien, et bientôt... un whisky, dont le tout premier batch vient d'achever ses trois années réglementaires d'élevage en fût. La distillerie écoule environ 200 litres de gin chaque mois. De nombreux professionnels (cavistes, restaurants étoilés...) font confiance à Florian, qui vient même de trouver un distributeur national. Il va donc falloir s'agrandir ! Et pourquoi pas ouvrir une boutique du côté d'Eguisheim, pour avoir davantage de passage. Le bon plan : participez à ses ateliers *"fabriquez vous-même votre propre gin"*, à réserver sur le site web de La Grange. Vraiment cool. ✒ Mike Obri

→ Distillerie La Grange à Sainte-Croix-en-Plaine
Boutique en ligne : distillerielagrange.com

Mais... ?! Comment fait-on du gin ?!

Longtemps relégué au second plan derrière les whiskies et les vodkas, le gin revient à la mode en France depuis quelques années. Pour le gin élaboré à La Grange, Florian concocte un habile mélange de baies de genièvre et d'une vingtaine d'autres plantes et d'épices bio (thym, coriandre, clou de girofle, racine d'Angélique, lavande, orange, poivre timut, etc...) On utilise alors de l'alcool pur à 96°, que l'on coupe pour moitié avec de l'eau. Les végétaux y macèrent 24 heures. L'équilibre du breuvage arrive lors de la distillation, *« sorte d'extraction des arômes, pour faire simple »*, précise Florian Gill. Le distillat est ensuite vieilli un mois en cuve inox avant d'être embouteillé. Un batch de gin est distillé en trois heures environ.

Au Fumé de chez Nous : près de chez vous

Au Fumé de chez Nous, c'est la bonne adresse pour trouver des produits de boucherie et de charcuterie de qualité si vous êtes pile entre Mulhouse et Colmar.

La camion-magasin itinérant Au Fumé de chez Nous est spécialisé dans la vente de produits de boucherie et de charcuterie, et particulièrement tout ce qui est fumé, la spécialité maison (saumon, foie gras, viande...) On vous y propose une grande variété de viandes de porc, bœuf, veau, agneau et de volaille. Et évidemment tous les classiques de la charcuterie made in *Elsass*. Testé et approuvé, entre autres : la saucisse à la bière maison, absolument délicieuse, très goûtue.

Votre traiteur chez vous

Le camion peut se déplacer pour vos manifestations et événements pro ou privés en traiteur. Prestations proposées : tartes flambées, pizzas feu de bois et même barbecue ! Évidemment, les locaux connaissent très bien Au Fumé de chez Nous puisque le camion est régulièrement présent sur les marchés ou sur les places centrales de Guebwiller, Rouffach, Staffelfelden, Pfaffenheim, Niederentzen ou Oberhergheim... Un incontournable dans le centre Haut-Rhin !

→ Au Fumé de chez nous, route de Rouffach à Oberhergheim
06 23 45 92 20
www.aufumedecheznous.com

Le Château d'Isenbourg à Rouffach

Profitez de la belle terrasse panoramique

On ne présente plus le Château d'Isenbourg, niché sur les hauteurs du vignoble de Rouffach... L'établissement historique propose à la fois un hôtel & spa 5 étoiles et un restaurant ouvert tous les jours, Les Tommeries.

Le Château d'Isenbourg est un haut lieu rouffachois. Sur les hauteurs de la ville, au milieu des vignes, il jouit d'un cadre enchanteur encore plus agréable par beau temps.

Coté restaurant, aux Tommeries, vous pourrez vous installer sur la grande terrasse panoramique ombragée, avec une vue exceptionnelle plein est sur le vignoble de Rouffach et la Forêt Noire au loin. On y déguste une cuisine raffinée et inventive (déjeuner du lundi au samedi, à partir de 33€). Merlu de ligne de Charentes Maritime, longe de cochon, mulet noir en ceviche, agneau bio originaire de Soultz... le tout arrosé de jolis flacons. Plusieurs grands domaines alsaciens y sont mis en valeur, comme Muré, en bon voisin rouffachois. Menu printanier spécial Fête des Mères à réserver ce mois-ci.

Un cadre raffiné et très agréable

Le Château d'Isenbourg, c'est aussi un hôtel de charme 5 étoiles, avec mobilier d'époque, piscine extérieure et spa intérieur avec jacuzzi, hammam et sauna, offrant une très belle vue sur le vignoble alentour. Un panorama idéal pour un moment de bien-être.

→ **Château d'Isenbourg à Rouffach**
Restaurant Les Tommeries
03 89 78 58 50 - www.isenbourg.com

Ultramarinos

Toutes les saveurs de l'Espagne

Vous aimez les vrais bons produits en provenance de l'Espagne ? L'épicerie espagnole Ultramarinos à Mulhouse est faite pour vous ! Lancée fin 2021 par les gérants de l'excellent restaurant tapas Los Buenos Dias, vous y retrouverez de nombreuses spécialités espagnoles. Comme par exemple l'incontournable charcuterie de là-bas : chorizo Bellota, chorizo de Léon, Lomo reserva, Serrano 20 mois, Pata Negra... Mais aussi du fromage (du *queso* !) tels que Tetilla, Mahon, San Simon, Valdeón, 3 Leches, Cabrales, Manchego... En rayon, on trouvera aussi : bières et vins espagnols, la Crema de Licor, de la sauce aïoli, pâtes Fideuà, lentejas, garbanzos...

→ **Ultramarinos, 13 rue des Fleurs à Mulhouse**
09 54 66 33 29 - losbuenosdias.fr

Boucherie Orion

Le boucher "né sous la bonne étoile" !

© Mike Obri

Authentique et sympa, Orion Perraudin fait (presque) tout lui-même dans sa petite boucherie ouverte l'an passé. Objectif : privilégier les partenaires locaux à chaque fois que c'est possible (les porcs sont élevés en plein air et viennent du Sundgau), de préférence dans une démarche bio et éthique, et en évitant les nitrites. *« Je suis un peu hors-normes, j'exprime ma créativité dans les produits que je travaille ! Dans les épices que je choisis pour mon pastrami, ou dans les marinades que je fais moi-même »*. On valide ses excellentes viandes maturées sur crochet et les classiques de la charcut' (rillettes, *Fleischschnakas* rutilantes, mention à l'excellent pastrami maison).

→ **Boucherie Orion, Passage central à Mulhouse**
03 89 61 70 13 - www.boucherie-orion.fr

Le Petit Paris, au cœur de Mulhouse

De la belle cuisine française *"bistro chic"*

Le restaurant Le Petit Paris vous propose de coquettes assiettes de produits frais et de saison, à un excellent rapport prix/plaisir. Un vrai bon plan en ville !

Zut, on n'avait pas trop envie que ça s'ébruite, c'était notre petit coin secret… En effet, on aime vraiment beaucoup la cuisine du Petit Paris, rue de la Moselle à Mulhouse, en face de la Maison Engelmann. Le chef Florent Amiot, huit ans de maison et ancien du Poincaré, y fait du travail scrupuleux : sa spécialité, entre autres, les plats de poisson, à la cuisson toujours impeccable et aux saveurs riches et marquées. Une tuerie, à chaque fois.

Frais et de saison !

Sur place, le rapport qualité/prix est indiscutable : le Menu du Marché du jour, le midi, est à 20 ou 24€ en 2 ou 3 plats. Avec le petit verre de vin qui va bien, on s'en sort à 30€ par tête de pipe… À ce propos, la carte des vins a été récemment nommée parmi *"les 100 meilleures cartes de vins de France"*, sur plus de 10 000 restaurants, par le magazine Terre de Vins.

La carte de printemps fait la part belle aux produits de saison : les asperges bien sûr, l'ail des ours, et bientôt les fraises au dessert. Le tout, toujours finement travaillé et présenté. Pour la Fête des Mères, ouverture exceptionnelle le 29 mai avec un menu unique à moins de 50€/pers.

À signaler : la réouverture de l'agréable terrasse ombragée du restaurant, qui donne sur celles de la Maison Engelmann et sur le Mur, où s'expriment des street artistes de renom. ☛ M.O.

→ **Le Petit Paris, rue de la Moselle à Mulhouse** - *03 89 61 17 85*

La terrasse du Petit Paris, rue de la Moselle

Prix de la Sommellerie Michelin
François Lhermitte, fou d'Alsace

François Lhermitte, 36 ans, exerce au Restaurant Julien Binz*, une étoile au Guide Michelin, à Ammerschwihr. Ce passionné de vins d'Alsace a obtenu le mois dernier le Prix Michelin de la Sommellerie 2022. Né à Paris mais installé en Alsace depuis plus de 15 ans, il nous livre sa vision très personnelle du métier.

JDS : Tout d'abord, bravo pour votre récompense, François !

François Lhermitte : Merci. C'est un honneur, d'autant plus que l'Alsace n'a pas obtenu d'étoiles Michelin supplémentaires cette année. Pour moi, c'est déjà quasiment 20 ans de métier. Venir chez un étoilé, pour beaucoup de personnes, c'est *"le grand repas"*, une fois dans l'année : quand elles repartent en vous disant merci, le sourire aux lèvres, cela compte énormément pour moi. Le reste, c'est un peu de la flagornerie... (*rires*) Le Guide Michelin a, je pense, retenu une émotion dans mon accueil, qui va au-delà d'un savoir livresque. Peut-être aussi qu'ils ne s'attendaient pas à mes accords mets-saké, qui sortent de l'ordinaire. J'ai découvert le saké pendant le premier confinement, où j'ai été estomaqué par la qualité des petits producteurs. Je continue d'en goûter 4 à 5 par semaine, pour travailler mon palais.

François Lhermitte, récompensé par le Guide Michelin

Comment est née cet amour du bon vin ?

Très jeune, avec un papa passionné de vin. À 14 ans, j'allais déjà voir comment travaillaient les brigades des grands restaurants. J'ai une pensée pour la famille Poiré, en Moselle, qui m'a permis d'accéder à l'Arnsbourg, à la grande époque des trois étoiles. J'y ai connu la famille Klein, qui m'a mis des coups de pied aux fesses, toujours à la recherche de l'excellence... Ces très grandes maisons, il faut les faire quand on est jeune, c'est le summum du métier. J'y ai été formé par une sommelière très pointue, d'origine japonaise : j'en ai gardé un goût pour les vins très élégants, très précis.

Et cela fait 12 ans que vous êtes fidèle au chef Julien Binz...

J'ai rencontré le chef Julien Binz au Château d'Isenbourg à Rouffach, où nous avions tous les deux une belle liberté d'action. L'objectif était de faire plaisir aux clients. Cela se poursuit ici, à Ammerschwihr, et je n'oublie jamais que l'on vient avant tout pour apprécier la cuisine du chef, bien sûr ! Comme le répète souvent Serge Dubs aux petits jeunes *(ndlr : meilleur sommelier du monde 1989 et ancien de l'Auberge de l'Ill)*, un sommelier doit savoir rester très humble.

Votre crédo, c'est de réussir à transmettre des émotions.

Le vin, c'est le partage. C'est important de sortir de nos jolis restaurants, pour aller à la rencontre des vignerons - ce que je continue à faire chaque lundi, en Alsace, en Bourgogne et plus loin... Mon week-end, c'est un jour en famille, et un jour à sillonner la France. La vie privée en est impactée - j'ai la chance d'avoir ma femme qui assure derrière, quand je ne suis pas là ! Être "un sommelier d'étiquettes" ne m'intéresse pas. La joie de découvrir sans arrêt de nouveaux vignerons, c'est essentiel. Vous n'aurez pas les mêmes flacons d'une semaine à l'autre au restaurant. Le sommelier est bien au chaud, baigne dans un univers de privilégiés, alors que le vigneron se casse le dos dehors, qu'il vente, pleuve ou neige... Rester humble et savoir parler du travail du vigneron, c'est ça, mon métier.

Qu'est-ce qui différencie, au fond, un sommelier moyen d'un sommelier récipiendaire du Prix Michelin, et qui, en plus, va tenter le concours du MOF en 2023 ?

Pour un concours comme le Meilleur Ouvrier de France, cela se prépare pendant deux ou trois ans. On y passe un temps fou, au détriment de tout le reste. Maintenant que mes enfants ont un peu grandi, je sens que c'est le moment d'y aller. Il faut se préparer avec des pointures qui ont déjà passé et réussi le concours - et j'ai la chance d'avoir comme amis Romain Illtis et Jean-Baptiste Klein, tous deux MOF.

Donnez-moi vos trois ou quatre coups de cœur en matière de vins.

Alors, deux coups de cœur récents, et deux plus "historiques". *La Vigne en Rose*, superbe macération du fils Deiss, et, découvert cette semaine, le Pinot Noir K de chez Boeckel, d'un éclat incroyable et bientôt servi ici, au restaurant. Enfin, deux vins mythiques pour moi : le Riesling Kappelweg de chez Rolly-Gassmann, pour son miellé, la finesse du pétrolé et pour la rencontre avec Pierre Gassmann ; et enfin la cuvée *Frédéric Emile* de Trimbach, tout simplement le vin qui m'a donné envie de m'installer en Alsace, et précisément à Ribeauvillé ! Il y a tant de diversité de terroirs en si peu de kilomètres ici. La jeune génération qui arrive a une vitalité folle, et c'est de bon augure pour les vins d'Alsace.

Allez, allez, vous avez bien d'autres passions, à part le vin ?

Le foot, et je suis ravi de partager cela avec mes deux garçons *(rires)* ! Je suis aussi amateur de musique classique... et de rap *"old school"*, pour la qualité des textes. ✒ Photo et texte Mike Obri

→ **Restaurant Julien Binz* à Ammerschwihr**
restaurantjulienbinz.fr

Vignerons Indépendants d'Alsace

Apéro et pique-nique chez le vigneron

Les Vignerons Indépendants d'Alsace, répartis sur l'ensemble de la Route des Vins, vous proposent plusieurs événements estivaux dans les semaines qui viennent : les *Apéros Gourmands*, mais aussi le traditionnel *Pique-Nique chez le Vigneron*... Hopla, s'gilt !

Partagez des moments de convivialité avec les vignerons

© Chez elles - Conseil Vins Alsace

Comme chaque année à partir du printemps, le réseau des Vignerons Indépendants organise plusieurs événements festifs. Premièrement, **l'Apéro Gourmand** ! C'est tous les vendredis, du 27 mai jusqu'au 19 août (25€/pers.). Le concept est simple : une soirée avec des petites choses à grignoter directement chez les vignerons participants. Il ne s'agit toutefois pas d'un repas. L'idée est de passer une soirée conviviale, ouverte sur la discussion et l'échange. Les inscriptions se font directement auprès des vignerons.

Le vin d'Alsace en fête

Quelques exemples, pris au hasard, de domaines participants le 27 mai ? Les voici : Gueth à Gueberschwihr, Sylvie Fahrer à Saint-Hippolyte, le Domaine Weinzaepfel à Soultz... et bien d'autres à venir, au fur et à mesure des vendredis qui s'écoulent... Tous les contacts sont listés sur le site : *www.alsace-du-vin.com* - Pratique pour tout retrouver au même endroit.

Mais ce n'est pas tout, puisque quelques jours plus tard, vous pourrez participer au **Pique-nique chez le Vigneron**, (organisé depuis plus de 20 ans en Alsace) le samedi 4, dimanche 5 et lundi 6 juin. Les visiteurs apportent leur pique-nique, le vigneron offre les vins et donne des explications sur son métier. De nombreuses activités ludiques et insolites sont proposées. Du circuit de randonnée dans les vignes, au jeu de piste, aux jeux de tonneaux, en passant par les concerts en plein air, les balades en calèches, et les initiations à la dégustation. Un troisième rendez-vous nous est signalé, avec l'événement **Vin Nouveau**, à partir du 23 septembre, mais nous aurons l'occasion de vous en reparler dans un futur magazine.

Les Vignerons Indépendants jouissent également d'une jolie tribune du côté de l'Ecomusée d'Alsace où ils peuvent présenter leurs cuvées aux visiteurs, tous les dimanches, de juin à septembre.

→ Chez les vignerons participants
Liste : www.alsace-du-vin.com

Foire aux Vins de Guebwiller, le 26 mai
"L'autre" Foire aux Vins !

Guebwiller aussi a sa Foire aux Vins ! Cela se passe chaque année (hors Covid), le jeudi de l'Ascension, sur la Place de l'Hôtel de Ville. Au menu : dégustations, marché et animations pour toute la famille.

La Foire aux Vins de Guebwiller... plus de 70 ans que ça dure, une sacrée longévité qu'il convient de saluer ici ! Toute la journée du jeudi de l'Ascension *(le 26 mai, pour ceux qui ne suivent pas trop)* de nombreuses animations se succèdent sur la place de l'Hôtel de Ville : animations pour les enfants, cookshows, musique, danses folkloriques...

Mais la Foire aux Vins, c'est avant tout des dégustations, comme son nom l'indique. Une trentaine de viticulteurs de la sous-région viticole de Guebwiller, qui s'étend de Thann à Hattstatt, seront présents et proposeront en exclusivité le dernier millésime 2021 aux amateurs. Et à l'honneur une région viticole française : les Côtes du Rhône Gardoises.

Du côté du Marché des Papilles, retrouvez des producteurs de produits régionaux : pains spéciaux, charcuteries et salaisons, biscuits, fromages, produits à base de champignons, terrines de poissons, confitures, miel et bières artisanales... Musique et animations jusqu'à la tombée de la nuit. Parallèlement à l'événement, les commerçants en profitent pour mettre en avant le dynamisme du centre-ville.

Toujours du monde pour la Foire aux Vins de Guebwiller

→ **Centre-ville de Guebwiller**
Je.26 - *Entrée libre*
03 89 76 10 63 - www.tourisme-guebwiller.fr

Domaine François Schmitt
Cuvées généreuses et profondes

Nous avons rendu visite à l'un de nos domaines préférés sur la Route des Vins haut-rhinoise, François Schmitt, à deux pas du Bollenberg. Le travail y est rigoureux, raisonné, bio, et cela se sent dans le verre, avec un joli niveau de précision à chaque fois. On appréciera l'originalité du Pinot Blanc *Croix du Sud*, élevé en barrique, qui jouit d'une complexité inattendue pour ce cépage réputé simple ; et les Pinots Noirs plein de jus et aux inspirations clairement bourguignonnes. Agréable cuvée *Alsace* Bollenberg qui assemble tous les cépages. Accueil bienveillant de Myriam, femme de Fred, le vigneron ! Le kif.

→ **Domaine François Schmitt à Orschwihr**
03 89 76 08 45 - www.francoisschmitt.fr

Les Domaines qui Montent
Dégustation de gins en accords

Aux Domaines qui Montent à Mulhouse, dîner dégustation avec accords "100% Gins" le vendredi 20 mai à 19h. Avec une gamme de plus de 40 gins proposés au sein de la cave, le temps est venu pour une soirée d'accords de l'entrée au dessert. Une expérience qui vous permettra de découvrir les secrets de fabrication de cet alcool. Si l'Angleterre reste aujourd'hui l'un des principaux producteurs de gins au Monde, nombre de pays ont vu leurs distilleries fleurir depuis quelques années *(voir à ce titre notre article sur La Grange)*.

→ **Les Domaines qui Montent à Mulhouse**
03 89 36 34 69 - contact@ldqm-mulhouse.fr
Soirée Gin : Ve.20 à 19h - 50€/pers.

Restaurant Le Track à Blotzheim

"Décollage" vers les viandes au feu de bois

Le restaurant Le Track, situé juste à côté de l'EuroAirport, propose dans une ambiance joliment tamisée de belles viandes grillées au feu de bois.

Repris en août 2020 par le Hirtzbachois Alexandre Schoenig, Le Track se trouve juste derrière les pistes de l'EuroAirport - d'où son nom ! La spécialité de ce restaurant de 80 couverts : la viande de qualité, grillée au feu de bois, s'il vous plaît ! Le grand barbecue est visible au centre du restaurant. Vous aurez ainsi droit à de belles grillades toute l'année. Du boeuf bien sûr, mais aussi, régulièrement, du cochon ou de l'agneau à la broche, sans oublier les incontournables burgers maison, très copieux. *« Les pommes de terre, utilisées pour les frites, proviennent de la ferme de Bartenheim. Les marinades, ainsi que les entrées et desserts, sont maison »*, signale le propriétaire.

Le restaurant se trouve juste derrière les pistes de l'EuroAirport

À l'intérieur, l'ambiance a été particulièrement soignée, avec une lumière tamisée rappelant davantage un bar lounge qu'un restaurant classique. Plusieurs soirées musicales à thème y ont déjà été organisées. Des initiatives festives couronnées de succès : un bar de 200 m², prévu uniquement à cet effet, va prochainement être construit juste à côté de la salle du restaurant. Un lieu qui se veut dynamique et dans l'air du temps ! Click & Collect sur le site web du Track.

→ Restaurant Le Track, 3 rue Pierre Closterman à Blotzheim
03 89 89 03 63 - trackblotzheim.fr
Ouvert du Me. au Di. midi et soir

FORMATION & EMPLOI

Cnam

L'alternance au Cnam, une qualification professionnelle garantie

Le Cnam de Mulhouse propose une large palette de poursuite d'études en alternance du Bac+3 au Bac+5. Pour les jeunes actuellement en BTS, DUT ou licence, c'est le moment de s'inscrire pour la rentrée.

Avec le Cnam, il est possible d'obtenir un diplôme, de percevoir un salaire, d'exercer un métier qualifié. À Mulhouse, le Cnam est implanté dans les locaux de KMØ et propose 7 parcours (Licences et Masters) dans les filières commerce-marketing, gestion-management, RH et assurances.

Ce n'est plus un secret, l'alternance est un mode de formation idéal pour un accès direct à l'emploi. Elle permet d'acquérir des connaissances théoriques et d'obtenir une réelle expérience professionnelle. Un vrai levier pour l'insertion professionnelle des jeunes !

Les conseillers du Cnam accompagne les candidats jusqu'à la signature de leur contrat et les épaulent dans leurs démarches de recherche d'entreprise en leur proposant de participer à différents événements comme des ateliers de technique de recherche d'emploi et des Job Dating. Plus d'informations : *cnam-grandest.fr/formations/alternance*

→ Le CNAM à Mulhouse, au KMØ
03 89 42 67 09
cnam-grandest.fr/formations/alternance

© Adobe Stock

Serfa

Se former tout au long de sa carrière

Le Serfa accueille environ 1 800 stagiaires adultes chaque année - venus de tous les horizons professionnels - afin d'acquérir de nouvelles compétences. L'organisme fête ses 50 ans.

Plus d'une centaine de formations différentes sont dispensées au Serfa à Mulhouse, organisme adossé à l'Université de Haute Alsace, de la gestion jusqu'à la chimie, en passant par le management ou encore la mécanique industrielle, les ressources humaines, la communication, l'informatique et le web… La majorité des formations est diplômante, même si des possibilités de formations courtes de quelques jours existent. 500 adultes y passent des diplômes chaque année en vue d'une amélioration de leur situation professionnelle ou d'une complète reconversion.

S'adapter sans cesse à la demande du marché

Cette année, tout un éventail de nouvelles formations ont vu le jour : *Master Organiser, conduire, évaluer une démarche d'éducation thérapeutique du patient* ; *Master Management de projets* dans le domaine de la santé ; *Master Management et Administration des entreprises* ; *Licence professionnelle Métiers de l'informatique - parcours développeur d'applications mobiles* ou encore *Gestion d'une petite entreprise*… Le Serfa a déménagé ce printemps, et s'est installé au 8, rue des Frères Lumière, non loin de l'ancien site historique.

→ Le Serfa, 8 rue des Frères Lumière à Mulhouse
03 89 33 65 00 - www.serfa.fr

Une couveuse d'entrepreneurs, c'est quoi ?

La couveuse Hopla à Mulhouse permet aux personnes ayant un projet de création d'entreprise de pré-tester leur activité avant de se lancer.

Hopla est une couveuse d'entrepreneurs qui offre un cadre juridique et social à des porteurs de projets de création d'entreprise. Au sein de la structure, il est possible de tester l'activité qu'ils souhaitent développer, avant de se mettre à leur propre compte (commerce, services, artisanat, activité culturelle, etc). Le porteur de projet commence à facturer, prospecter, acheter, gérer... tel un futur chef d'entreprise, tout en étant accompagné et en préservant ses droits antérieurs. Il s'assure ainsi de l'existence d'un marché et d'une clientèle potentielle.

→ **Couveuse Hopla, rue Franklin à Mulhouse**
03 89 51 38 55 - www.hopla.la

GHRMSA

La Semaine du recrutement à l'hôpital, du 16 au 20 mai

Le Groupe Hospitalier de la Région de Mulhouse et Sud Alsace (GHRMSA) recrute des professionnels de nombreux secteurs, et pas uniquement dans les métiers de la santé ! Ne ratez pas ses Portes Ouvertes et son Job Dating, du 16 au 20 mai.

Le Groupe Hospitalier de la Région de Mulhouse et Sud Alsace est un établissement public de santé, qui regroupe en son sein de nombreux sites, de l'hôpital Emile Muller ou Hasenrain à Mulhouse, jusqu'à l'hôpital Saint-Morand d'Altkirch, en passant par Sierentz ou encore Thann… C'est tout simplement le plus grand Centre Hospitalier non universitaire de France.

6000 personnes y sont employées

« 6 000 personnes travaillent au GHRMSA, et chaque année, ce sont 800 recrutements en moyenne qui sont effectués. On pense immédiatement aux métiers de la santé : infirmiers, aide-soignants… alors que le groupe, c'est 150 métiers très divers, de l'administration, de l'informatique, un important service technique et logistique… On est un peu une ville dans la ville ! », détaille Caroline Belot, directrice des ressources humaines du Groupe.

C'est évident : pour faire tourner un hôpital, il faut des secrétaires médicales, des électriciens, des cuisiniers, des agents d'entretien et de blanchisserie, des animateurs sportifs (pour la rééducation par exemple), des ergothérapeutes, des brancardiers, des chauffeurs, des ingénieurs en informatique, des gestionnaires de paie, des techniciens de laboratoire pour les pharmacies internes…

Soit des centaines de métiers au sein du même groupe hospitalier… auxquels on ne pense pas toujours. Le GHRMSA, avec sa Semaine du recrutement du lundi 16 au vendredi 20 mai, espère bien faire connaître l'éventail de ses besoins en ressources humaines aux professionnels qui n'avaient pas forcément pensé à l'hôpital public comme employeur potentiel. Attention, il ne s'agit pas ici de portes ouvertes grand public mais réservées aux actifs (ou futurs diplômés) cherchant un nouvel horizon professionnel, en vue d'un recrutement.

« On est un service public essentiel, tout en étant un environnement un peu fermé, pour la protection de nos patients. Ces portes ouvertes nous donnent de la visibilité sur le marché de l'emploi. Elles s'effectueront sur les différents sites, dans de nombreux services, et permettront de voir les locaux et les labos, rencontrer les équipes, et même visiter la pharmacie ou le service de maternité… », termine Caroline Belot.

À noter aussi, le Job Dating le jeudi 19 mai, toute la journée, avec plusieurs créneaux le matin, l'après-midi et en soirée, au self de l'hôpital Emile Muller. Organisé avec le soutien de Pôle Emploi, la Ville de Mulhouse et M2A.

→ **Groupe Hospitalier de la Région de Mulhouse et Sud Alsace -** Programme de la semaine : www.ghrmsa.fr
Portes ouvertes (certaines sur inscriptions) : du Lu.16 au Ve.20
Job Dating : Je.19

GHR
Mulhouse Sud-Alsace

Semaine du recrutement à l'hôpital

16 > 20 mai 2022

+ de 150 métiers

REJOIGNEZ LE GROUPE HOSPITALIER
DE LA RÉGION DE MULHOUSE ET SUD-ALSACE

RETROUVEZ
NOS OFFRES D'EMPLOI
ET LE PROGRAMME
DE LA SEMAINE

- Job dating
- Portes ouvertes

www.ghrmsa.fr
evenements@ghrmsa.fr

Port du masque et passe sanitaire obligatoires

Avec le soutien de :

Mulhouse
Mulhouse Alsace Agglomération
pôle emploi

ÉCOMUSÉE D'ALSACE

Les Journées de la Biodiversité

L'Ecomusée d'Alsace met en place deux journées consacrées à la biodiversité, les 7 et 8 mai. Sur place, on pourra rencontrer des apiculteurs et autres naturalistes qui œuvrent pour l'environnement. M.O.

L'Écomusée d'Alsace présente la vie quotidienne d'un petit village alsacien de 1900, avec ses anciennes maisons à colombages, ses animaux de la ferme, et bien sûr, ses nombreuses traditions folkloriques. Le lieu a rouvert ses portes pour une nouvelle saison, le 6 avril dernier. Au rayon des actualités : l'achèvement de la reconstruction du séchoir à tabac de Lipsheim, toujours plus d'interactivité à la microbrasserie de l'Écomusée, et le retour des animations quotidiennes (les animaux de la ferme, la transformation du lait, des tours en barque, des explications à la scierie…)

Le chant des oiseaux

Première grande animation en mai, le ***Rendez-vous Nature*** du 1er mai, de 9h à 11h, consacré aux chants des oiseaux, en présence d'un spécialiste en la matière. En début de matinée, c'est à chaque fois un véritable foisonnement sonore dans les espaces naturels en périphérie du village de l'Écomusée. Plus d'une trentaine d'espèces de passereaux s'y expriment pour marquer leur territoire ou séduire une compagne. Certains chants sont faciles à mémoriser et vous apprendrez ainsi à reconnaître : le rossignol philomèle, la fauvette à tête noire, ou la tourterelle des bois (pas de « *galinette cendrée* », a priori…)

C'te gros pépère !

Au rythme de la nature

L'événement du mois va se dérouler le week-end du 7 et 8 mai, avec ***Les Journées de la Biodiversité***. De nombreuses associations engagées pour la préservation de l'environnement se réunissent à l'Écomusée d'Alsace pour vous proposer des activités sur le thème de la nature : visites guidées, ateliers participatifs, animations et rencontres (refuges LPO, les araignées du Vivarium du Moulin, Parc de Wesserling…) On croisera également des apiculteurs - dont Charles Huck, qui donnera deux conférences - des arboriculteurs ainsi que les naturalistes de l'Écomusée d'Alsace. Des conteurs seront sur place pour vous divertir à 14h30, 15h30 et 16h30.

Ce week-end festif va aussi mettre l'accent sur la *Forêt des Jeux,* le nouveau « quartier » créé l'année dernière après les confinements, et qui comprend un sentier pieds-nus, une plaine de jeux, un espace pique-nique et des cabanes, pour que les enfants puissent s'amuser.

UNGERSHEIM | ÉCOMUSÉE D'ALSACE
www.ecomusee.alsace - Du Ma. au Di. de 10h à 18h
Journées de la Biodiversité : Sa.7 et Di.8

Bébé Nageurs
Sport santé
Bien-être
(saunas/hammam)
Le plein d'activités pour être bien dans son corps !
Activités fitness
École de natation
Nautilia
CENTRE AQUATIQUE DU FLORIVAL
www.nautilia.fr
nautilia.florival

Du 22 avril
au 3 octobre
2022
RIVERHIN
LE JARDIN ENTRE VOISINS
Vivre, découvrir, se détendre
#neuenburg2022
riverhin2022.fr

BARTENHEIM

East Park, 100% fun sur l'eau !

Ce n'est pas tous les jours qu'un nouveau lieu de divertissement ouvre ses portes en Alsace ! East Park, ce n'est pas seulement un wakeboard park, c'est aussi un endroit où l'on pourra s'amuser sur l'eau avec des jeux gonflables ou profiter d'une ambiance détente au bar/restaurant.

Créer un wakepark à Bartenheim, c'est l'idée fixe de Vinz depuis 10 ans ! En ce mois de mai, ce nouveau lieu dédié au fun voit finalement le jour ! L'East Park a pour but de démocratiser l'accès à la glisse dans la région des Trois Frontières. Autour et sur le lac de l'est, retrouvez quatre activités distinctes : le fameux *Wakepark* (dès 8 ans), ou téléski nautique. Équipé d'une combinaison, d'un casque et d'un gilet, et en fonction de votre niveau de glisse, vous pourrez ou non prendre le parcours de modules (kicker, slider...) et tenter des figures sur l'eau.

Plusieurs activités sur place

L'Aquapark (dès 6 ans) est un parcours du combattant sur l'eau composé de modules gonflables : rigolades garanties. Sur le plan d'eau, vous pourrez aussi louer des *Stand up Paddles*, une activité beaucoup plus calme. Enfin, sur la terre ferme, un *espace bar/restaurant* vous attend, avec chouette vue sur la nature environnante et des couchers de soleil au top.

Bienvenue sur place, à l'East Park !

BARTENHEIM | EAST PARK, 19 RUE DU PRINTEMPS
www.east-park.fr - Ouverture courant mai

NAUTILIA

Nautilia, bien plus qu'une piscine !

Le centre aquatique Nautilia à Guebwiller est pourvu de 4 bassins intérieurs et d'un espace forme et bien-être.

Le centre aquatique Nautilia est un complexe polyvalent qui mixe bassins de nage, espaces extérieurs mais également un espace training et fitness, un espace bien-être et même un restaurant, le P'tit Stork. Une fois le maillot de bain enfilé, on profite des 4 bassins intérieurs dont un bassin sportif de 25 m et ses 8 couloirs, d'un bassin d'apprentissage, d'une pataugeoire, de bassins de détente de 270 m², dont 50 m² en extérieur, avec buses massantes, banquettes et rivière à courant.

On savoure également un moment de détente dans l'espace bien-être avec un hammam et un sauna finlandais. De nombreuses activités hebdomadaires sont au programme : yoga, zumba, aquagym, cardio-training...

GUEBWILLER | NAUTILIA,
1, RUE DE LA PISCINE
03 89 76 86 91 - www.nautilia.fr

GRÄFIN VON ZEPPELIN (ALL.)

Fête du Jardin les 21 et 22 mai

La pépinière Gräfin von Zeppelin, à Sulzburg-Laufen en Allemagne, célèbre le jardin fin mai.

Les 21 et 22 mai, la pépinière Gräfin von Zeppelin, à quelques kilomètres de la frontière, vous propose sa Fête du Jardin, avec de nombreux événements sur place. Outre un vaste choix de plantes, vous profiterez d'un programme festif de deux jours, avec de la musique live, des conférences de spécialistes, de bonnes petites choses à grignoter au *Lilien Café*, la présence de deux food-trucks, des activités pour les enfants et aussi une tombola… Vente de plantes le dimanche de 12h à 17h.

SULZBURG-LAUFEN (ALL.) | PÉPINIÈRE GRÄFIN VON ZEPPELIN
www.graefin-von-zeppelin.fr
Sa.21 de 9h à 18h et Di.22 de 10h à 16h

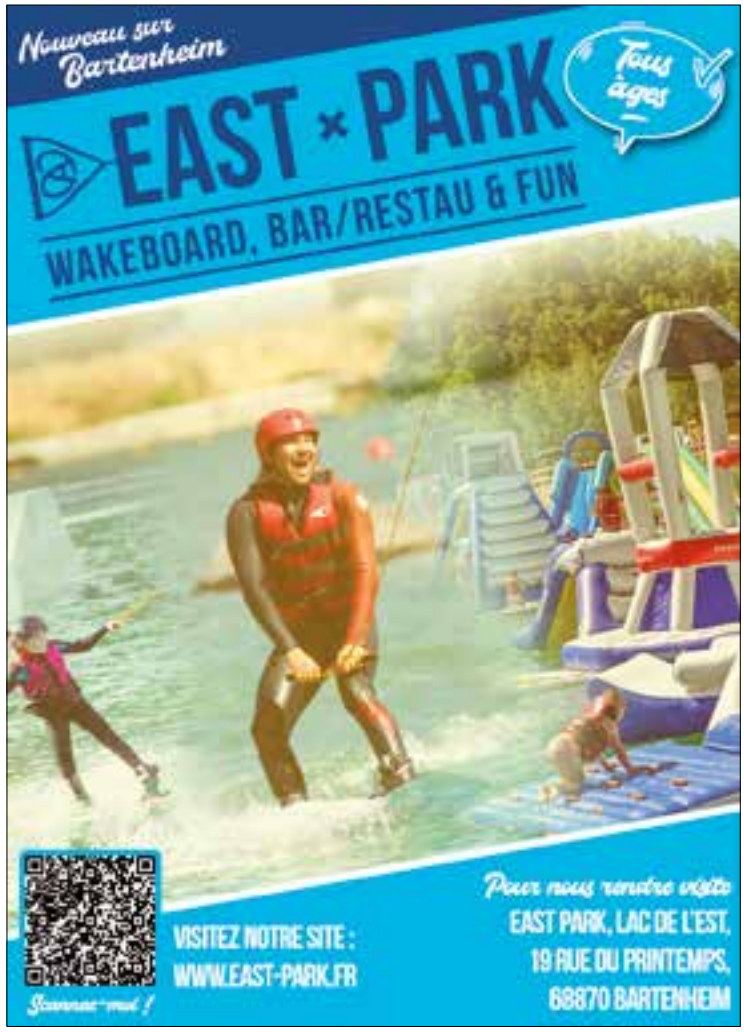

CHÂTEAU DU HOHLANDSBOURG

« Elles étaient une fois »

Le Château du Hohlandsbourg, sur les hauteurs de Colmar, allie avec élégance l'histoire et la modernité. En mai, retrouvez le week-end consacré au quotidien des femmes au Moyen Âge.

La programmation 2022 du château du Hohlandsbourg, baptisée « *Elles étaient une fois* », fait la part belle aux dames et damoiselles au Moyen Âge. Premier temps fort de la saison sur cette thématique, le week-end des 14 et 15 mai, consacré au quotidien des femmes au Moyen Âge et à l'art des troubadours.

Reconstitution historique

La vocation de la femme médiévale était orientée vers un unique but : le mariage et la maternité. Même mariées, les tâches et responsabilités restent nombreuses : la famille et l'éducation des enfants, la cuisine, les occupations, la toilette, l'amour… La compagnie de reconstitution historique Der Schwarze Adler présentera dans la cour du château son camp de vie autour de plusieurs activités : la nurserie, la cuisine, la couture et la broderie, la femme guerrière… Sans oublier « l'étude médiévale » où l'on se rendait pour se laver, se faire raser, masser… et plus si affinité : un éclairage particulier sera apporté sur les maisons closes et les *trimardeuses* qui accompagnaient les armées d'alors en campagne.

© Hanau Lichtenberg

L'ensemble Kalamus sera aussi présent, avec des chants d'époque de femmes… pour les femmes. Un programme très intéressant, original et instructif. Bien vu, le Hohlandsbourg !

WINTZENHEIM | CHÂTEAU DU HOHLANDSBOURG
03 89 30 10 20 - www.chateau-hohlandsbourg.com
De 4,50€ à 9,50€
« Femmes au quotidien » : Sa.14 et Di.15 de 10h à 18h

NEUENBURG AM RHEIN (ALL.)

Neuenburg, le jardin entre voisins

Jusqu'au 3 octobre, Neuenburg am Rhein en Allemagne invite le public à un festival de jardins éphémères au bord du Rhin.

L'événement « Rive Rhin » à Neuenburg en Allemagne associe expos en plein air et valorisation des paysages naturels du Rhin. De nombreux visiteurs de toute la région frontalière sont attendus dans des parcs spécialement aménagés, au bord du Rhin, où de nombreuses contributions artistiques sont présentées.

Sur 23 hectares, environ 2 000 animations musicales, artistiques et culturelles attendent les visiteurs… ainsi que de nombreux ateliers sur les thèmes de la nature et de la santé. Pour cet évènement, vous pouvez acheter une carte d'abonnement qui donne accès à toutes les manifestations et animations pendant les 164 jours de la durée de l'exposition. Informations et billets d'entrée sur *www.riverhin2022.fr*

NEUENBURG (ALL.)
JUSQU'AU 3/10
riverhin2022.fr

DOMAINE SAINT-LOUP

La sortie familiale au vert

Sentier nature, tir à l'arc, ânes et chèvres... le Domaine Saint-Loup, c'est l'esprit nature.

Ce domaine familial axé autrefois sur l'agriculture est ouvert au tourisme depuis plus de vingt ans. Le lieu abrite plusieurs gîtes, deux salles de réception pour vos événements et mariages, des écuries, des ruches et une boutique de produits artisanaux (eaux de vie, jus de pomme, miel, confitures...)

On y croise différents animaux de la ferme, et on peut y faire une balade en calèche autour du lac de Michelbach à proximité. Michel De Reinach, à la tête du Domaine, se fera un plaisir de vous y accueillir, que ce soit pour une simple balade dans un cadre verdoyant, un repas, une initiation à la pêche, ou un parcours de tir à l'arc sur des cibles en mousse (des animaux en 3D), la spécialité du domaine. Attention à bien réserver en avance pour cette dernière activité !

ASPACH-MICHELBACH | DOMAINE SAINT-LOUP
03 89 82 53 45 - www.domainesaintloup.fr

ALSACE CANOËS

La saison du canoë, c'est reparti !

Les amateurs de balades en canoë et en kayak connaissent bien Alsace Canoës à Sélestat.

Le site d'embarcation d'Alsace Canoës est basé à l'extérieur de Sélestat, au Moulin de la Chapelle. Le lieu fait également office de gîte, avec un chalet canadien et une grande tente pour les groupes. Sur place, retrouvez aussi l'Auberge Au Canoë Gourmand avec ses menus du jour.

De multiples parcours sur l'eau sont possibles dans le Haut-Rhin, en Alsace Centrale et même aux abords de Strasbourg. Redécouvrez l'Ill, la Zembs, le Blauwasser et ses résurgences phréatiques aux eaux cristallines cet été... Ces itinéraires se font sur une demi-journée ou une journée entière, selon l'envie. Quel plaisir de profiter du beau temps sur son embarcation, entre amis, puis de s'arrêter pour le pique-nique au bord de l'eau.

SÉLESTAT | ALSACE CANOËS
03 88 08 13 01 ou 06 83 78 59 43
www.alsace-canoes.com

Le retour de la Fête du Cochon à Ungersheim

53ème édition de la traditionnelle Fête du Cochon à Ungersheim : des festivités pour toute la famille durant presque dix jours, du 20 au 29 mai.

Après deux années d'absence en raison de la crise sanitaire, l'incontournable Fête du Cochon d'Ungersheim fait son retour pour… la 53ème fois ! Ce succès populaire local repose sur une formule protéiforme qui plaît toujours autant : soirées musicales à thème en fonction des générations, animations pour toute la famille, balades nature et courses à pied, assiettes de cochonnailles… et bonne humeur sur toute la ligne. La soirée d'ouverture a lieu le vendredi 20 mai dès 20h, sous le chapiteau de la Fête du Cochon. On y accueillera Alex Da Kosta, pour une ambiance musicale 100% Reggaeton et Latino (12€ l'entrée). Le jour suivant, dès 19h, c'est l'orchestre Challenger qui va animer le dancefloor, avec ses reprises de tubes des années 80. *Capitaine Abandonné, Les Sunlights des Tropiques, Nuit de Folie*… ça va envoyer du steak - ou plutôt, du *Schiffala*.

Des ambiances musicales différentes selon les générations

En effet, les festivités s'accompagnent toujours de la possibilité de manger sur place. Et là, c'est pas compliqué, *c'est cochon, cochon et cochon* : joues de porc, jarret, Surlawerla, salade vigneronne *(mais vous pouvez aussi faire votre rebelle et opter pour la sulfureuse assiette végétarienne !)* Grosse journée le dimanche 22 mai, avec la 1ère *Balade du Cochonnet*, soit 10km de parcours balisé autour d'Ungersheim, avec des haltes pour l'apéro, l'entrée et le trou alsacien sur le parcours, puis repas et dessert pris sous le chapiteau. Les départs se font tous les quarts d'heure, entre 9h30 et 11h30 (14/28€). L'après-midi, toujours sous le chapiteau, c'est l'immémoriale élection des Miss.

L'AMBIANCE DES BALS, COMME À L'ÉPOQUE !

Puis, la fête s'interrompt en début de semaine pour reprendre de plus belle le mercredi 25, dès 19h, avec une soirée *Génération 90/2000* en compagnie de DJ Mast (12€). On croise les doigts pour y entendre *Gangsta's Paradise, Barbie Girl* et *This is How We Do It*. Le jeudi 26 mai, c'est l'Ascension : place aux *Foulées d'Ungersheim*, où plusieurs courses différentes attendent les runners de tous les niveaux et de tous les âges (12,5km, canitrail, duo vélo+coureur, etc…)

Les enfants ont aussi leur propre après-midi boum, le vendredi 27 de 16h à 18h30, pour faire la fête comme les grands : *Mini Mousse Party* (5€), avec une piste pleine de mousse partout. Le soir dès 20h30, vous aurez droit à la version pour adultes (12€). Une rareté, les « soirées mousse » ne se faisant presque plus ! Le samedi soir, retour de l'ambiance années 80 et bal *spécial Fête des Mères* le dimanche après-midi. Courses de petits cochons à l'extérieur du chapiteau à 16h et 17h. Ma foi, quel programme.

UNGERSHEIM | SOUS CHAPITEAU
Du Ve.20 au Di.29
www.lafeteducochon.fr - Tarifs variables selon soirées
Retrouvez la Fête du Cochon sur Facebook, Instagram et Snapchat

ANIMATIONS

Colmar fête le Printemps

Colmar célèbre l'arrivée du printemps avec un joli événement au cours duquel les visiteurs retrouveront les marchés de Pâques et de Printemps, les expo-ventes de créateurs mais également diverses animations (concerts, visites guidées, marché aux fleurs, chasse aux œufs...) pour toute la famille !

- Jusqu'au Di.1/5 : marchés tous les jours de 10h à 19h
  Colmar - Gratuit

ANIMATIONS

RiveRhin - Le Jardin entre Voisins

→ Voir notre article p.102

- Jusqu'au Lu.3/10
  Neuenburg am Rhein
  19€ la journée

FOIRE/SALON

Tattoo Convention

Des tatoueurs réputés vous attendent pour vous encrer, avec un max d'animations tels que concerts, défilés, concours ou encore spectacles.

- Ve.29 de 12h à 22h, Sa.30/4 de 10h à 22h et Di.1/5 de 10h à 20h
  Parc Expo, Colmar
  12€ (gratuit -15 ans)

FOIRE/SALON

Pfastatt'Art

Une exposition d'art contemporain qui met à l'honneur les univers du Street art et du Pop art. 24 artistes professionnels, 18 peintres, 3 sculpteurs, 2 peintre-sculpteurs et 1 designer, vous attendent sur place dans une ambiance conviviale, avec la possibilité d'acheter des œuvres.

- Sa.30/4 de 14h à 20h et Di.1/5 de 14h à 18h30
  Maison des Associations, Pfastatt

FOIRE/SALON

Auto, Habitat & Terroir

Une foire qui expose quelque 50 véhicules représentant 8 marques automobiles reconnues, ainsi que des vélos et scooters électriques. Il est également possible pour les visiteurs de découvrir des vans à louer, une idée originale pour les vacances !

- Sa.30/4 et Di.1/5 de 10h à 18h
  Salle Le Cap, Saint-Amarin
  Gratuit

MATCHS

1/8e Finale PlayOffs Belle : MBA - Aurore de Vitré

- Di.1 de 15h30 à 17h
  Palais des Sports, Mulhouse
  Tarif de 5€Gratuit pour les -16ans

FÊTE POPULAIRE

Maibaum

La ville de Riedisheim renoue avec une tradition bien alsacienne, Le Maibaum, ou arbre de mai, au cours de laquelle un arbre est décoré et enrubanné afin de célébrer le temps des frondaisons.

- Di.1 de 10h à 18h
  Place de Munderkingen et alentours, Riedisheim - Gratuit

VENDREDI 20 MAI

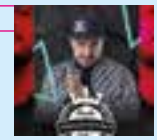

SOIREE MUSICALE DANSANTE STYLE REGGAETON AVEC DJ DA KOSTA
Ouverture du chapiteau à 20h00
Petite restauration - Entrée : 12 € - Entrée payante à partir de 12 ans
Rens : feteducochon.ungersheim@yahoo.fr

SAMEDI 21 MAI

SOIREE ANNEES 80 AVEC L'ORCHESTRE CHALLENGER
Ouverture du chapiteau à 19h00,
Prévente le jour même de 14h à 18h : 12€ - Tous repas

DIMANCHE 22 MAI

ELECTION DES MISS
Ouverture du chapiteau à 12h avec l'Orchestre MONTANA

1ERE BALADE GOURMANDE DU COCHONNET
Parcours balisé de 10 km, haltes de l'apéritif au dessert.
Plats typiques (Schiffala, Surlawerla, Schwina Haxla, Schwina Bagla et Végétarienne) accompagnés d'un verre de vin.
Départ toutes les 15 min.sous le chapiteau Adultes : 28€ - 5-16 ans : 14€ - moins de 5 ans gratuit
Réservation avant le mercredi 18 mai - Rens. 06 70 36 87 77

MERCREDI 25 MAI

SOIREE GENERATION 90 AVEC DJ MAST
Ouverture du chapiteau à 19h00, début de soirée à 22h00
Prévente le jour même de 14h à 18h : 12€ - Tous repas

JEUDI 26 MAI

LES FOULEES D'UNGERSHEIM
Nouveauté : Traversée de l'Écomusée d'Alsace et du Parc du Petit Prince
9h45 Canitrail (départ groupé)• 10h Course Nature • 10h05 Marche Nordique • 13h00 Remise des prix courses nature et canitrail • 14h30 Départ marche "Un chien d'assistance pour Zoé" • 14h45 Courses des jeunes • 15h15 Canicross enfants • 15h30 Familia Renna • 16h30 CaniVTT • 16h30 Remise des prix courses jeunes + canines • 17h15 Course Duo vélo + coureur • 17h30 Canicourt (contre-la-montre) • 19h15 Remise des prix courses canines et Course Duo

APRES-MIDI ET SOIREE DANSANTES
A partir de 12h00 et de 18h30
Restauration - Entrée libre

VENDREDI 27 MAI

MINI MOUSSE PARTY
Boum sous le chapiteau de 16h à 18h30
Petite restauration sur place - Entrée : 5€ / enfant - de 3 à 12 ans

SOIREE BIG MOUSSE PARTY 2022
Avec Unisoundlight
sous le chapiteau - Entrée 12 € / prévente 12 € de 20h30 à 2h30 - Piste sèche - Piste humide - Petite restauration - Boissons - Vestiaire Bracelets fluo offerts aux 500 premières entrées

SAMEDI 28 MAI

SOIREE ANNEES TUBES
avec l'orchestre Challenger
Ouverture du chapiteau à 19h - Entrée : 12€ - Tous repas

DIMANCHE 29 MAI

SPECIALE FETE DES MERES
Un apéritif offert pour un repas acheté a toutes les femmes

BAL AVEC L'ORCHESTRE MELODY BOY'S
Restauration à partir de 12h et 18h30
Bal de 13h30 à 18h30 / Reprise 20h30 à 23h
Entrée libre, repas servis sous chapiteau

COURSES DE COCHONS
à 16h et 17h

ENTERREMENT DE LA FETE DU COCHON A 21H
Danse des Caraïbes

MULHOUSE

Le Mois du Cerveau : en savoir plus sur notre ordinateur central

La 14ème édition du mois du cerveau revient à Mulhouse, pour mieux comprendre et interpréter les codes et les signaux du cerveau. Un sujet riche et complexe qui nous concerne tous.

Pour parler de cet organe majeur du corps humain - le cerveau - la ville de Mulhouse organise durant tout ce mois des projections, des conférences et des expositions sur ce thème. Cette année, les thèmes plus profondément abordés seront les fragilités émotionnelles, cognitives et comportementales. Comment les prévenir et comment exercer notre cerveau à des thérapies douces et constructives ?

Changer son regard sur les maladies du cerveau

De quoi sensibiliser le grand public aux risques et aux solutions pour déceler les maladies cérébrales, dans un cadre ludique et pédagogique. Un atelier « Musique et moi » (le 2/05) se tiendra au Conservatoire de Mulhouse et mettra en exergue le lien entre musique et cerveau. De nombreuses conférences sont au programme, comme celle qui se tiendra à l'Auditorium du Centre de Réadaptation de Mulhouse autour du thème « Améliorer sa confiance et son estime de soi grâce à la psychologie positive » (le 6/05), ainsi qu'une conférence sur les maladies du cerveau, la fatigue cognitive et le handicap (le 23/05), toujours au Centre de Réadaptation.

Un film documentaire « *Cinq nouvelles du cerveau* » sera projeté au Cinéma Bel Air (le 10/05) et vous pourrez découvrir l'exposition « *Regard'emoi* » sur la santé mentale et les discriminations en résultant, du 18 mai au 25 juin à la Bibliothèque Grand'Rue. Un mois riche en découvertes pour se remuer activement les méninges !

→ Mulhouse | Plusieurs lieux
Du Sa.30/04 au Ma.31/05
www.mulhouse.fr - Entrée libre

MARCHÉ

Marché de Printemps
Retrouvez 20 stands de producteurs et commerçants locaux qui animeront le centre du village.
- Tous les Di. de 9h à 13h
  Illfurth - 03 89 25 42 14 - Gratuit

ANIMATIONS

Tous aux châteaux
→ Voir notre article p.77
- Di.1
  Dans toute l'Alsace - Gratuit

MATCHS

MBA - Aurore de Vitré
1/8e Finale PlayOffs.
- Di.1 à 15h30
  Palais des Sports, Mulhouse
  5€ - Gratuit pour les -16 ans

MARCHE POPULAIRE

Marche du Muguet
Balade pédestre de 5, 10 et 15 km à travers champs et forêts.
- Di.1 de 9h à 14h
  Caserne Sapeurs Pompiers, Niederhergheim
  06 77 26 23 78

STAGE/ATELIER

La nature accessible à tous
Venez découvrir de petites animations et jeux en famille avec peu de matériel, à reproduire ensuite lors de vos prochaines balades !
- Me.4 de 14h à 17h
  Maison de la Nature, Hirtzfelden
  09 64 25 55 54 - 2-5ans - 5€ sur réservation

STAGE/ATELIER

Sur la défensive
Les participants sont initiés à l'art de la guerre au Moyen Âge. Entre manipulations de maquettes, d'armes et d'armures, sensibilisation aux règles...
- Me.4 de 14h à 16h
  Château du Haut-Koenigsbourg, Orschwiller
  03 69 33 25 00 - 5/10/14€ sur réservation

ANIMATIONS

Soirée découverte de l'Indonésie
→ Voir notre article p.108
- Je.5 à 19h30
  Médiathèque Espace Liberté, Ensisheim
  03 89 26 49 54 - Gratuit sur réservation

MARCHÉ

Marché paysan
Avec producteurs locaux. Rempotage de votre jardinière sur inscription avec le service des espaces verts.
- Ve.6/5 de 17h à 20h
  Place de l'Eglise, Ensisheim
  03 89 26 97 40 - Gratuit

STAGE/ATELIER

Corps, conscience et projet de vie
Un atelier pour apprendre à dépasser ses freins à l'écriture spontanée, se connecter à ses sensations et émotions.
- Ve.6/5, Ve.13/5 et Ve.20/5 de 17h à 19h
  Passerelle des mots, Mulhouse
  06 83 50 15 37 - 100€ sur réservation

STAGE/ATELIER

Plantes sauvages comestibles

A la découverte des plantes sauvages comestibles qui orneront peut-être vos assiettes dans les semaines à venir.

- Sa.7 de 9h30 à 13h
  Maison de la Nature, Hirtzfelden
  09 64 25 55 54 - 10€ sur réservation

MARCHÉ / BOURSE

Bourse TSF anciens et radio

Exposition-bourse de radios anciennes et appareils TSF.

- Sa.7 de 7h à 16h
  Place Jean Monnet, Riquewihr - Gratuit

FESTIVAL

Festival du Jeu de Rôle

Thème : « La science-fiction : Aventures Interdimensionnelles dans l'espace-temps ». Diverses animations : énigmes, tir à l'arc, marché (maisons d'édition, artisans, boutiques), escape game...

- Sa.7/5 et Di.8/5 à 10h
  Kaysersberg-Vignoble - Gratuit

ANIMATIONS

Les Journées de la Biodiversité

→ Voir notre article p.98

- Sa.7 et Di.8 de 10h à 18h
  Ecomusée d'Alsace, Ungersheim
  03 89 74 44 74 - 11/16,5€

STAGE/ATELIER

Choco'vino

Dégustations de chocolat et de vins en partenariat avec le domaine Bott Frère et le domaine Fernand Engel.

- Sa.7/5, Sa.14/5, Sa.21/5 et Sa.28/5 à 17h
  Chocolaterie Daniel Stoffel, Ribeauvillé
  16,50€

SOIRÉE

Flashback, the 80's party

Soirée spéciale dédiée aux années 80.

- Sa.7/5 et Sa.11/6 à 22h
  Grand Casino, Bâle - 10 CHF

MARCHE GOURMANDE

Balade Gourmande

La 9e édition de la Balade Gourmande entre vignoble et forêt. Dress code : rouge et noir.

- Di.8 de 10h à 13h
  Wettolsheim
  06 52 47 00 54 - 38€ sur réservation (19€ pour les enfants, gratuit - 8 ans)

FESTIVAL

Musaïka

→ Voir notre article p.41

- Du Ma.10/5 au Di.22/5
  AFSCO, Mulhouse - 03 89 33 12 66

CINÉMA

Microcosmos

Projection de « Microcosmos : le peuple de l'herbe » de Claude Nuridsany et Marie Perennou, l'histoire d'une grande journée d'été, vécue à l'échelle des insectes.

- Me.11 à 19h
  La Filature, Mulhouse
  Gratuit sur réservation

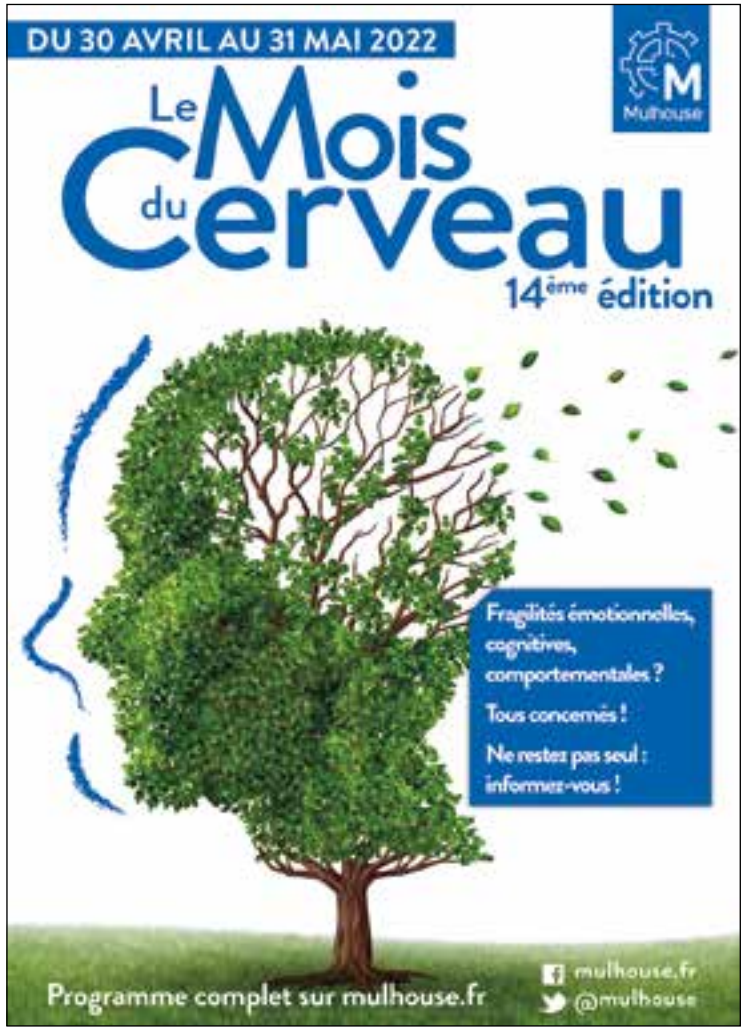

KEMBS-NIFFER

Du ciné plein air à l'écluse

Rendez-vous le 14 mai à l'écluse Le Corbusier de Kembs-Niffer pour une journée d'animations suivie d'une séance de cinéma en plein air au profit de la rénovation de cet ouvrage d'art.

© Sylvain Cambon

Le 14 mai, à l'occasion du lancement de la 2ème édition de la manifestation « *Trésors du Rhin* » portée par EDF, *Voies navigables de France* vous ouvre les portes de l'écluse secondaire de Kembs-Niffer, unique ouvrage en Alsace conçu par l'architecte Le Corbusier, pour une journée d'animations qui débute dès 14h. Au programme : expo photo, animations musicales et des visites guidées à 14h30, 16h et 17h30 commentées par l'architecte en charge des travaux de rénovation, Michel Spitz. Cette journée va se clôturer avec une séance de cinéma en plein air, à 21h, au bord du canal du Rhône au Rhin.

Retenu pour la Mission Patrimoine

Le film choisi, en forme de clin d'oeil à l'événement, est *La Forme de l'Eau* de Guillermo Del Toro, un long-métrage à la frontière du fantastique et de la love story classique, récompensé en 2018 par quatre Oscars. Fait remarquable : l'intégralité de la billetterie sera reversée au projet de rénovation de l'écluse Le Corbusier. Le programme de restauration des deux bâtiments a été retenu dans le cadre de la fameuse *Mission Patrimoine* de Stéphane Bern. Billets à réserver dès à présent sur : *billetweb.fr/projection-solidaire-de-cinema-en-plein-air-au-profit-de-lecluse-le-corbusier-de-kembs-niffer1*

→ **Kembs-Niffer | Écluse secondaire**, **rue de Schlierbach**
Sa.14 à 21h (animations dès 14h)
Réservations : www.billetweb.fr - 7/10€

MULHOUSE

1er Festival JAIM

Le mois prochain, vous aurez rendez-vous avec la toute première édition du festival JAIM (pour Jeux-Arts-Industrie-Mulhouse).

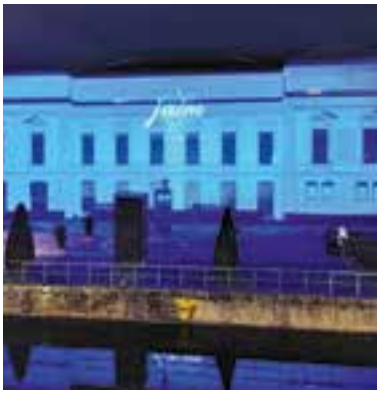

Jeux-Arts-Industrie-Mulhouse va voir sa première édition se dérouler du 24 au 26 juin dans plusieurs lieux de Mulhouse. Ce festival multiformes autour de la thématique de l'industrie est porté et a été imaginé par la Société Industrielle de Mulhouse et Mulhouse Alsace Attractiv', ainsi que de très nombreux partenaires locaux.

L'ambition est de créer un nouvel événement de taille, qui fédère le grand public, bien au-delà des Mulhousiens. Plusieurs moments forts sont au programme, comme un grand concert son & lumière le samedi soir à DMC avec village d'exposants et food trucks sur place ; un village festif JAIM sur la Place de la Réunion ; un défi technique de robots à la Cité du Train ou encore une course de caisses à savon le dimanche nommée le *Rebberg Speed Down* ! Affaire à suivre.

→ **Mulhouse**
Du 24 au 26/06
jaim-festival.fr

ENSISHEIM

Soirée Indonésienne

La ville d'Ensisheim vous propose de découvrir l'Indonésie sous un angle trop peu souvent abordé : celui de la place des femmes dans le lien social, à travers diverses animations.

Rendez-vous le jeudi 5 mai à l'Espace Liberté à Ensisheim pour découvrir des démonstrations de danse Pendet (danse d'accueil de Bali) et de danse Minangkabau (Sumatra) dès 19h30. La soirée se poursuit avec la projection du documentaire « *L'ethnie Minangkabau sur l'île de Sumatra* » d'Agnès Molia. On y découvre une société où ce sont les femmes qui dirigent. C'est la femme qui transmet le nom, la maison et les rizières de sa lignée à ses descendantes, son mari étant relégué au rôle d'invité. Un temps d'échange et de débats suivra la projection.

→ **Ensisheim | Espace Liberté**
Je.5 à 19h30
03 89 26 49 54 - Entrée libre sur réservation - www.resa.ensisheim.net

FOIRE/SALON

Forum du Livre
→ Voir notre article p.13

- Ve.13 de 14h à 20h, Sa.14 de 10h à 19h et Di.15 de 10h à 18h
  Le Forum, Saint-Louis
  03 89 69 52 43 - Gratuit

NUIT DES MUSÉES

La Nuit des Mystères
→ Voir notre article p.21

- Sa.14 de 14h à minuit
  Mulhouse
  08 00 94 03 60 - 7€ (de 1 à 4 personnes)

STAGE/ATELIER

Repair'café
Appareils en panne ? Objets cassés ? Vélos abimés ? Vêtements décousus ? Donnez-leur une seconde vie !

- Sa.14 de 10h à 16h30
  Maison de la Nature du vieux canal, Hirtzfelden
  09 64 25 55 54 - Gratuit sur réservation

STAGE/ATELIER

À la découverte des petites bêtes des collines sèches
Un voyage au cœur de la vie miniature où sont à découvrir insectes, fleurs, grillons...

- Sa.14 à 9h
  Domaine du Bollenberg, Westhalten
  09 64 25 55 54 - 5€ sur réservation

CINÉMA EN PLEIN AIR

La forme de l'eau
→ Voir notre article ci-contre

- Sa.14 à 21h
  Ecluse de Kembs-Niffer
  7/10€ sur réservation

ANIMATIONS

Femmes au quotidien au Moyen Age
Intendante, «femme de chambres», «femme de bains», trimardeuse, épouse et mère etc., découvrez la vie quotidienne et intime des femmes au Moyen Âge au travers de nombreuses animations.

- Sa.14/5 et Di.15/5 de 10h à 18h
  Château du Hohlandsbourg, Wintzenheim
  7,50/9,50/30€ (gratuit -5 ans)

ANIMATIONS

Ateliers Ouverts
Les Ateliers Ouverts sont l'occasion pour monsieur tout le monde de s'immiscer dans le monde de la création artistique. 150 ateliers d'artistes se révèlent au public qui gagne un accès inédit à des lieux bien souvent secrets.

- Sa.14/5, Di.15/5, Sa.21/5 et Di.22/5 de 14h à 19h
  Dans toute l'Alsace
  Gratuit

FOIRE/SALON

Foir'Expo
→ Voir notre article p.12

- Du Sa.14 au Di.22 de 10h à 19h15 (fermeture à 20h, sauf restaurants et guinguettes à 22h - sauf soirs de concerts), fermeture à 18h le Di.22
  Parc Expo, Mulhouse
  03 89 46 80 00 - 5€ (gratuit - 15 ans)

OTTMARSHEIM

Le Fleuve Invisible, un trésor sous la plaine du Rhin

À l'occasion de la Fête de la Nature, EDF Hydro vous propose de découvrir le documentaire *« Le Fleuve Invisible, un trésor sous la plaine du Rhin »* à la Salle des fêtes d'Ottmarsheim, en présence de Serge Dumont, son réalisateur.

© Serge Dumont - Seppia

C'est un peu « le grand bleu » en version alsacienne

Le jeudi 19 mai, EDF Hydro vous propose une soirée ciné-conférence à la Salle des fêtes d'Ottmarsheim, en partenariat avec le maître de conférences, plongeur et réalisateur alsacien Serge Dumont. Ou l'opportunité de faire découvrir aux riverains le formidable patrimoine naturel présent dans la plaine du Rhin. Serge Dumont a, en effet, une passion peu commune : les milieux aquatiques d'eau douce. Des écosystèmes d'une richesse méconnue, qu'il filme des heures durant jusqu'à se faire oublier des poissons…

Un trésor naturel méconnu à préserver

Il présentera aux spectateurs son documentaire de 52 minutes intitulé *Le Fleuve Invisible, un trésor sous la plaine du Rhin*, qui raconte l'histoire de cet écosystème phréatique où l'eau et la vie se frayent un chemin. Un trésor cependant menacé par les espèces invasives, comme le ragondin et le gobie de la Mer Noire, mais aussi par l'agriculture intensive et l'irrigation. Après la projection de son documentaire, il répondra aux questions des spectateurs et leur dévoilera les secrets de cet écosystème si précieux.

→ Ottmarsheim | Salle des fêtes
Je.19 à 19h30
communicationupest@edf.fr - Entrée libre

FÊTE POPULAIRE

Fête romaine à Kembs

Au programme : combats de gladiateurs avec les ludus Augusta Raurica, présentation d'une troupe romaine les Herculianis luniores, marché d'artisans (verriers avec les infondus, cordonnier, producteur d'huile d'olive…), parc animalier (chèvres, moutons, poneys), dédicaces des 4 bandes dessinées « Gergovie » par Christophe Ansar, mode vestimentaire, médecine antique, cours de cuisine gallo-romaine, brasseur au chaudron, repas romain dimanche midi sur réservation avec un cochon à la broche.

- Sa.14/5 de 10h à 18h et Di.15/5 de 10h à 17h
  Kembs
  03 89 31 69 88 - Gratuit

STAGE/ATELIER

Le Club des Artistes

Le Club des Artistes d'Ensisheim vous propose de venir voir les artistes et de découvrir la nature en peinture.

- Di.15 de 14h à 17h
  Maison de la Nature, Hirtzfelden
  09 64 25 55 54 - Gratuit sur réservation

FOIRE/SALON

Salon Bien-Être & Mieux-Vivre

Un programme d'ateliers, de conférences, de soins et produits pour être mieux dans son corps et dans sa tête. Une trentaine de thérapeutes proposeront des démos et des explications sur leurs soins.

- Sa.14 de 14h à 19h et Di.15/5 de 10h à 18h
  Salle polyvalente de Willer-sur-Thur
  06 76 83 24 63 - Gratuit

CINÉMA

No land's song

En Iran, depuis la révolution, les femmes n'ont plus le droit de chanter en public en tant que solistes. Une jeune compositrice, Sara Najafi, avec l'aide de trois artistes venues de France, va braver censure et tabous pour organiser un concert.

- Di.15 de 17h à 18h40
  Bel Air, Mulhouse
  03 89 33 12 66 - De 3 à 5€ (achat sur place)

MARCHÉ

Foire aux Foins

Marché-foire avec stands et animations.

- Di.15 de 8h à 18h
  Durmenach
  09 71 42 89 37 - Gratuit

ANIMATIONS

Soirée mystère

→ Voir notre article p.33

- Ma.17 à 18h30
  La Nef des Sciences, Mulhouse
  03 89 33 62 20 - Sur réservation

CINÉMA

Lanterne Magique

Le club de cinéma pour enfants, propose chaque mois un nouveau film à découvrir

- Me.18/5 et Me.15/6 à 14h
  RiveRhin, Village-Neuf
  03 89 70 28 32 - 6-12 ans - 10/15€ l'abonnement

CINÉMA

Le Fleuve invisible

→ Voir notre article ci-contre

- Je.19 à 19h30
  Salle des Fêtes, Ottmarsheim
  Gratuit

FOIRE/SALON

Bain de Jouvence

→ Voir notre article p.84

- Ve.20/5 et Sa.21/5 de 15h à 19h
  Restaurant La Closerie, Illzach
  03 89 61 88 00 - 5€

FESTIVAL

Etsetala… Festival de Contes en Sol Mineur

→ Voir notre article p.52

- Du Ve.20 au Di.22
  La Margelle, Staffelfelden
  03 89 55 64 20

FÊTE POPULAIRE

Fête du Cochon

→ Voir notre article p.104

- Ve.20, Sa.21, Di.22, Me.25, Je.26, Ve.27, Sa.28 et Di.29
  Sous chapiteau, Ungersheim
  03 89 48 25 88 - Tarif selon l'événement

STAGE/ATELIER

Ouverture de ruche

Comment les abeilles font-elles du miel ? Comment reconnaît-on la reine ? Venez trouver les réponses à toutes ces questions et à bien d'autres.

- Sa.21 de 9h à 12h
  Maison de la Nature, Hirtzfelden
  09 64 25 55 54 - 5€ sur réservation

ANIMATIONS

1549 - La Ruée vers l'Argent

Découvrez l'envers du décor du Moyen Âge : du mineur au menuisier en passant par le forgeron, la mine est un monde plein d'ingéniosité... et de soif de découvertes !

- Sa.21/5 et Di.22/5
  L'Aventure des Mines, Ste-Marie-aux-Mines
  03 89 58 62 11 - Accès gratuit au village
  Circuit souterrain : 14€ (enfant 5-15 ans : 7€)

FÊTE POPULAIRE

Fête du Jardin

→ Voir notre article p.101

- Sa.21 de 9h à 18h et Di.22/5 de 10h à 16h
  Staudengärtnerei Gräfin von Zeppelin, Sulzburg

ANIMATIONS

Les Portes du Temps - Saison 2

Ambiance médiévale avec le campement de Lames d'en Temps et le spectacle sur la Chasse maudite du Hohlandsbourg.

- Di.22 de 10h à 17h
  Château du Hohlandsbourg, Wintzenheim
  03 89 30 10 20 - 4,50/7/20€

FOIRE/SALON

Foire aux Vins

→ Voir notre article p.92

- Je.26 de 10h à 18h
  Place de l'Hôtel de Ville, Guebwiller
  Entrée libre (verre de dégustation 5€ et 7€)

FOIRE/SALON

Foire Eco Bio

→ Voir notre article p.14

- Je.26, Ve.27, Sa.28 de 10h à minuit et Di.29 de 10h à 19h
  Parc Expo, Colmar - 5/7€ (gratuit -14 ans)

FÊTE POPULAIRE

Apéro gourmand des Vignerons Indépendants

→ Voir notre article p.91

- Tous les Ve. du 27/5 au 19/8
  Chez les vignerons participants en Alsace
  03 89 41 97 41 - 25€ sur réservation

FOIRES, SALONS, BROCANTES

Place aux Livres

Livres anciens et d'occasion, vieux documents, BD, alsatiques, gravures, reliures...

- Sa.28 de 8h à 18h
  Place de la Réunion, Mulhouse
  06 89 57 18 51 - Gratuit

FESTIVAL

Le Printemps du Tango

Découvrez la culture et la danse argentine avec ateliers, concerts, apéros..!

- Sa.28 à 19h (initiation) et à 20h (concert)
  L'Aronde, Riedisheim
  Initiation gratuite / 5€ le concert

ANIMATIONS

Promenade aux jardins

Découverte de collections de pivoines, de rhododendrons et d'iris de L'Est de la France avec visites guidées du parc et des jardins.

- Di.29
  Zoo, Mulhouse
  Compris dans l'entrée du parc

LE COIN DE L'AUTO

Par Mike Obri

Nouveau Kia Niro hybride ou électrique : « *you talking to me ?!* »

LA DEUXIÈME GÉNÉRATION DU KIA NIRO ARRIVE CET ÉTÉ EN FRANCE, AVEC NOTAMMENT UNE VERSION 100% ÉLECTRIQUE : LE NIRO EV DE PLUS DE 200 CH. AVEC UN DESIGN COMPLÈTEMENT INÉDIT, LES CORÉENS SONT PLUS QUE JAMAIS DANS LA COURSE AUX PARTS DE MARCHÉ !

Trois versions du même véhicule seront disponibles en concession

Vous vous souvenez peut-être des publicités télé pour le Kia Niro… avec l'acteur Robert De Niro ! Un clin d'oeil rigolo qui aura sans doute permis à la marque coréenne de vendre quelques SUV compacts supplémentaires aux fans de *Taxi Driver*. La phase une du Kia Niro manquait de personnalité en terme de look. L'auto s'avèrait efficace et polyvalente, mais ne sortait pas vraiment du lot en comparaison des Qashqai, Captur et autres 2008.

Pour cette phase deux, Kia a tout envoyé bouler, y compris l'ancienne plateforme de la voiture. Le look colle aux nouveaux standards de la marque : finesse et élégance sont au rendez-vous. La face avant bénéficie du nouveau « *Tiger nose* » et d'une signature lumineuse moderne - mais qui nous fait beaucoup penser à du Citröen. Des aplats foncés sur les bas de caisse font leur apparition. L'indubitable signature esthétique du nouveau Niro reste son montant arrière bi-colore, situé juste au-dessus de la roue. On aimera ou pas, mais cela a le mérite d'être un parti pris stylistique totalement assumé. Les feux arrière en forme de boomerang sont du plus bel effet, couplés à un chouette bequet qui donne un look agressif à l'arrière-train de l'auto.

Le Kia Niro sort en trois motorisations bien distinctes : la version hybride de 141 ch avec un petit moteur thermique de 105 ch ; une version hybride rechargeable de 183 ch - une cinquantaine de kilomètres pourront être parcourus uniquement grâce à sa batterie électrique de 11,1 kWh ; et enfin une 100% électrique (nommée Niro EV) de 204 ch et environ 450 km d'autonomie. Petit détail séduisant pour les habitués des véhicules électriques : un espace de rangement dédié aux câbles de chargement est situé sous le capot à l'avant, pour éviter que vos câbles ne traînent sans arrêt dans votre coffre (et ne le salissent) !

En résumé

141, 183 et 204 ch

Longueur : 4 m 42

Autonomie (pour l'électrique) : jusqu'à 450km

Prix : dès 31 800 € (thermique) et 42 000 € (élec.)

Révolution numérique

À l'intérieur, c'est le « grand remplacement » numérique. La planche de bord se voit dotée d'une longue double dalle, tactile au centre. Un pavé numérique de commandes pour la climatisation, très pratique, se situe juste sous les aérations. Sur la version 100% électrique, on retrouvera une sellerie en cuir vegan et divers matériaux recyclés pour coller à une image plus « verte ». Encore pas mal de plastiques durs, mais à ce niveau de prix, c'est parfaitement acceptable.

À fond les ballons

L'ANNEAU DU RHIN ACCUEILLE LE CHAMPIONNAT WTCR

© FIA WTCR

Les 6 et 7 août prochains, le bien connu circuit de Biltzheim, l'Anneau du Rhin, accueillera exceptionnellement une **manche de la Coupe du monde des voitures de tourisme** (FIA WTCR - World Turing Car Cup), un championnat de course automobile très prestigieux.

En effet, l'épreuve devant se dérouler à Sotchi en Russie a logiquement été supprimée. C'est le circuit haut-rhinois qui récupère pour la première fois l'organisation de l'épreuve. Les deux alsaciens Yann Ehrlacher et Yvan Muller, multi-titrés dans cette discipline, vont être ravis de piloter à domicile !

.....

L'humeur du moment

La citation

« Le sommelier est bien au chaud, baigne dans un univers de privilégiés, alors que le vigneron se casse le dos dehors, qu'il vente, pleuve ou neige... Il faut rester humble. »

François Lhermitte, Prix Michelin de la Sommellerie 2022

Le chiffre

40

Le Musée National de l'Automobile de Mulhouse fête ses 40 ans en 2022.

Colmar

QUI A KIDNAPPÉ SCHMOUTZI ?

La mascotte du marché de Pâques au centre-ville de Colmar, Schmoutzi (!) **un lapin géant de 8 kilos,** a été volé en pleine nuit mi-avril. Depuis, l'animal de concours n'a pas été retrouvé... C'est l'enquête du moment, qui tient toute l'Alsace en haleine. Qui l'a piqué ? Pour en faire quoi ? Le relâcher en pleine nature où notre gros ami n'a aucune chance de survie ? Pire... pour le cuisiner (civet pour tout le monde !) Bientôt le docu sur Netflix. Une bien sombre histoire.

Arma keib ! (pauvre !)

à voir sur l'Instagram @jds_alsace

Lac de la Lauch ; la Maison des Têtes à Colmar ; un tour à La Filature à Mulhouse.

5 expressions alsaciennes pour comprendre la vie

Ce week-end, on a rendu visite à *Mamama*, et on lui a demandé quelques grandes leçons de vie bien alsaciennes. On en a tiré cinq « vérités », pleines de bon sens populaire. *S'esch woch !* Par Mike Obri

❶ *D'r àlt bock well immer e jungi geiss / Le vieux bouc désire la jeune chèvre*

En bon français, on parlerait du fameux « démon de midi » ou de la crise de la quarantaine. En Alsace, où l'on a toujours eu la décence d'appeler un chat un chat, on qualifie directement de *vieux bouc* le quinqua un peu libidineux…

❷ *An einem ohr hört er nix, un' am andere esch er daub / D'une oreille il n'entend rien, et de l'autre il est sourd*

Voici une brillante formulation pour décrire une personne butée et têtue.

❸ *Denne vu Milhüse esch's ègàl wenn d'Strosburier im Rhin brùnze / Les Mulhousiens se fichent de savoir que les Strasbourgeois pissent dans le Rhin*

Et vous avez deviné pourquoi : c'est le sens du courant qui compte !

❹ *Pariser Schueh, awer Schlettstadter Fiess / Des pompes de Paris mais des pieds de Sélestat*

Encore une bien belle parabole pour décrire une personne qui *fait ses besoins plus haut que son fondement* mais qui, sous ses atours trompeurs, n'en demeure pas moins *« e bür »*, un plouc.

❺ *Verbotene frùcht schmeckt àm bescht / Le fruit défendu a meilleur goût*

Dans nos sociétés puritaines, on cherche à museler tout ce qui a trait au désir. Les Alsaciens avaient déjà tout pigé il y a bien longtemps, en confirmant ce que tout le monde pense tout bas. C'est nous les *bescht* !

jds

MENSUEL GRATUIT
N°352 MAI 2022

28 rue François Spoerry - Mulhouse
03 89 33 42 40
info@jds.fr
Dépôt légal à parution - Impression CE
Éditeur : Info Région Édition, Sàrl au capital de 20 000 €

DIRECTEUR DE LA PUBLICATION :
Jean-Marc Henni

RÉDACTION :
Alix Senault
Sylvain Freyburger
Mike Obri
Céline Zimmermann

DÉVELOPPEMENT DIGITAL
Emilie Dendayne
Laurent Henni
Jules Wolf
Clément Poirrier
Camille De Moya

INFOGRAPHIE :
Hassina Merrouche
Bertrand Riehl

PUBLICITÉ
SERVICE COMMERCIAL
03 89 33 42 40

Camille Fluhr
Jean-Marc Henni
Samir Steti
Maéva Was

DISTRIBUTION
50 000 exemplaires chaque mois
1 100 points de diffusion
107 communes desservies dans le Haut-Rhin
Le JDS est distribué chaque mois, 5 jours ouvrables avant le début du mois.
Lieux de diffusion : centres commerciaux, commerces, parkings, espaces culturels, salles de sport, mairies, offices du tourisme, boulangeries, bars, restaurants, hôtels…

AUDIENCE
153 000 lecteurs chaque mois
(Source = sondage Decryptis réalisé sur un échantillon représentatif de 750 Haut-rhinois)

PROCHAIN NUMÉRO
Juin 2022
Distribution le 25 mai

SUR LE WEB : jds.fr
1er site Sorties & Loisirs en Alsace
1 000 000 de visites chaque mois.
(audience certifiée OJD-ACPM)

Publier une information dans le JDS ?

Saisissez gratuitement vos infos sur jds.fr
(onglet "Publier une info")

Dernier délai de remise des infos pour l'édition "papier" : le 10 du mois précédant la parution.

COLMAR - *PARC DES EXPOSITIONS*
DU 23 AVRIL AU 01 MAI

MULHOUSE - *DORNACH*
DU 06 AU 15 MAI

STRASBOURG - *WACKEN*
DU 20 AU 29 MAI

RENSEIGNEMENTS ET LOCATIONS
À la billetterie du cirque et points de vente habituels
0 812 106 406 Service 0,06 €/appel + prix appel

ACHETEZ VOS PLACES
CIRQUE-GRUSS.COM

RETROUVEZ-NOUS SUR

vigneron indépendant

Alsace

LES VIGNERONS INDÉPENDANTS D'ALSACE VOUS PROPOSENT 3 RENDEZ-VOUS INCONTOURNABLES

Vivez un moment unique en compagnie d'un vigneron passionné

APÉRO GOURMAND

Inédit et surprenant

Tous les vendredis du 27 mai au 19 août 2022

Venez découvrir des accords mets et vins inédits et surprenants !

PIQUE-NIQUE

Convivial et accueillant !

Samedi 4, dimanche 5 et lundi 6 juin 2022

Apportez votre pique-nique et partagez un moment authentique !

VIN NOUVEAU

Chaleureux et gourmand !

A partir du 23 septembre 2022

Venez déguster du vin nouveau accompagné d'une planchette de produits locaux !

vigneron indépendant

Alsace

Informations sur www.alsace-du-vin.com

Vignerons Indépendants d'Alsace

SYNVIRA - Syndicat des Vignerons Indépendants d'Alsace

16 rue Jean Mermoz - Colmar - 03 89 41 97 41 - accueil@synvira.com

L'abus d'alcool est dangereux pour la santé, à consommer avec modération.