LE NOUVEAU

PROG !

NOVEMBRE 2026 | 100% TOURS & INDRE-ET-LOIRE | MENSUEL GRATUIT

SORTIES · ÉVÈNEMENTS · SPECTACLES · CONCERTS · EXPOSITIONS

VENEZ RIRE À TOURS 2027

PALAIS DES CONGRÈS, AUDITORIUM FRANÇOIS Ier ET PIERRE DE RONSARD

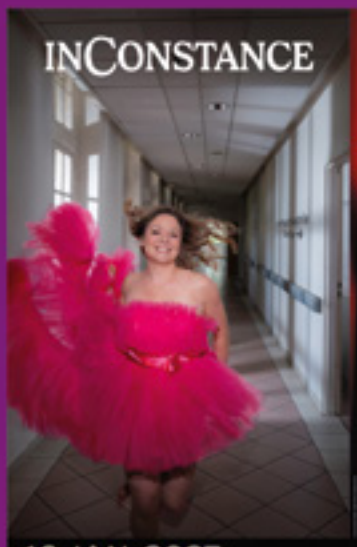

16 JAN. 2027
20H00

23 JAN. 2027
20H00

30 JAN. 2027
20H00

06 FÉV. 2027
20H00

16 FÉV. 2027
20H00

20 MAR. 2027
20H00

INFOS & BILLETTERIE :

AZ-PROD.COM
02 47 31 15 33

CONSTANCE
ALEXIS TRAMONI
MEHDI DJAADI
JEAN-BENOÎT DIALLO
BOODER
LILIANE BLANCO-BINETTE

LE NOUVEAU
PROG !

NOVEMBRE
2026
Numéro 237

En novembre, fais ce qu'il te plaît !

Il y a ceux qui attendent déjà Noël, ceux qui rêvent du printemps… Et puis il y a ceux qui ont compris que novembre pouvait aussi réserver son lot de petits plaisirs !

En Touraine, les salles de spectacle s'animent, les expositions piquent notre curiosité, les festivals se multiplient et les rendez-vous sont nombreux pour remplir nos agendas. De quoi profiter pleinement du mois, même quand la nuit tombe à 18 heures !

Et parce que les belles découvertes ne se font pas uniquement sur scène ou dans les musées, ce numéro vous emmène aussi à la rencontre de ceux qui font vivre le territoire. Commerces indépendants, artisans passionnés, bonnes adresses et initiatives locales : tout ce qu'on aime partager avec vous !

Novembre, c'est aussi le plaisir de profiter des couleurs de l'automne tout en commençant doucement à penser aux fêtes de fin d'année.

Alors, avant de vous projeter à Noël ou au printemps, profitez de tout ce que novembre vous réserve. Et pour les idées, vous êtes au bon endroit !

Bonne lecture à tous !

Actu

Actu 4

Agenda culturel

Expositions 8
Concerts 10
Spectacles 14

Art de vivre

Sorties 24
Manifestations 30

4
Les 80 ans de la Boîte à livres

10
Les soirées musicales à l'Hôtel de Ville

26
3 nouveautés à Tours

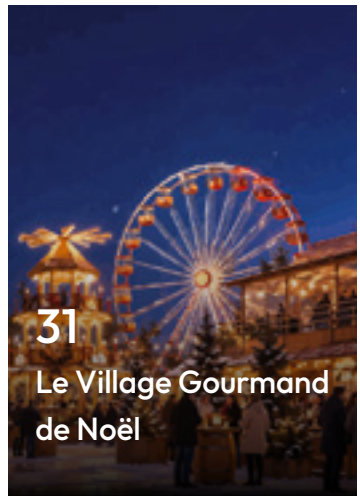

31
Le Village Gourmand de Noël

actus

La Boîte à Livres en 1954, à l'époque de son installation rue des Halles.

©arsicaud

Aujourd'hui, la librairie occupe près de 1 000 m² rue Nationale et continue de faire vivre la culture au cœur de Tours.

80 ans de la Boîte à livres

De la petite baraque en bois à la librairie incontournable de Tours, huit décennies d'histoires à célébrer ! Vous imaginez Tours en 1946 ? Une ville encore marquée par la guerre, des rues en ruines et, au milieu de tout ça, une petite librairie installée dans un baraquement en bois. C'est là qu'Andrée Vanson ouvre la Boîte à Livres, sans se douter de la place qu'elle prendra dans le cœur des Tourangeaux. 80 ans plus tard, la librairie indépendante est toujours là, bien installée rue Nationale. Et forcément, un anniversaire pareil, ça se fête !

En 1954, la librairie quitte sa petite boîte de bois (vous comprenez mieux le nom !) pour s'installer rue des Halles. Elle devient rapidement un lieu de rencontres et de débats, fréquenté notamment par Max Ernst et Alexander Calder. Après un changement de propriétaire en 1986, elle poursuit son histoire rue Nationale, où elle occupe désormais près de 1 000 m².

Et que de chemin parcouru ! Un salon de thé, un espace jeunesse agrandi en 2006, un sous-sol universitaire, des rayons Beaux-Arts et Tourisme… Aujourd'hui, plus de 30 personnes y travaillent et la librairie continue de faire vivre la culture avec une dizaine de rencontres d'auteurs chaque mois et 12 expositions par an. De quoi faire bien plus qu'un simple passage en librairie !

80 bougies et quelques surprises !

Pour fêter ses 80 ans, la Boîte à Livres donne rendez-vous aux Tourangeaux le lundi 16 novembre dès 19h.

Au programme : des lectures avec Laurence Cordier, de la danse indienne avec Katia Légeret, du théâtre autour du Mahabharata avec Pascaline Ponti, du violon avec Léonor de Récondo et du jazz !

On découvrira aussi des tapisseries de l'Atelier de la Martinerie, qui célèbre ses 70 ans, ainsi qu'une vitrine imaginée par l'artiste Claude Mayet autour de la nature. Et quelques surprises sont encore annoncées !

Une soirée à l'image de la librairie : vivante, curieuse et ouverte à toutes les formes d'art.

Joyeux anniversaire à cette institution tourangelle !

Lundi 16 novembre à 19h
La Boîte à Livres - 19 rue Nationale, Tours
www.boitealivres.com

La Boîte à Livres reçoit Amélie Nothomb

Avis aux amateurs de littérature ! Le 4 novembre, la Boîte à Livres accueille Amélie Nothomb pour une séance de dédicaces autour de son 35e roman, L'Adolescence du perroquet, paru chez Albin Michel.

Cette fois, l'autrice nous embarque dans le quotidien d'Alban, un chroniqueur de Radio France qui recueille Jo, un perroquet gris du Gabon. Mais quand l'oiseau entre dans l'adolescence, la cohabitation prend une tournure plutôt mouvementée ! Une belle occasion de rencontrer cette écrivaine à l'univers si singulier, récompensée notamment par le prix Renaudot en 2021.

Mercredi 4 novembre 2026, de 14h à 18h
La Boîte à Livres - 19 rue Nationale, Tours

RENCONTRES

DÉDICACES, EXPOSITIONS, ANIMATIONS

www.boitealivres.com

Novembre 2026

DÉDICACE

AMÉLIE NOTHOMB
L'adolescence du perroquet
Éd. Albin Michel
MERC. 4 NOVEMBRE | 14H-18H

RENCONTRE

TIFFANY TAVERNIER
Congés payés
Éd. Sabine Wespieser
MARDI 10 NOVEMBRE | 18H45

DÉDICACE

ANTOON KRINGS
Les drôles de petites bêtes fêtent noël
Dès 3 ans
Éd. Gallimard Jeunesse Giboulé
SAMEDI 14 NOVEMBRE | 15H

RENCONTRE

POLINA PANASSENKO
À voix haute
Éd. de l'Olivier
MARDI 17 NOVEMBRE | 18H45

RENCONTRE

GRÉGOIRE KAUFFMANN
La recluse de Saint-Flour
Éd. Flammarion
MARDI 24 NOVEMBRE | 18H45

DÉDICACE

LAURENT GOUNELLE
La vie est une grande aventure
Éd. Mazarine
SAMEDI 28 NOVEMBRE | 15H

DÉDICACE

MICHEL DOUARD
Avant impact
Éd. City
SAMEDI 7 NOVEMBRE | 15H

RENCONTRE

DARIA MARX
Tuer le vieux
Éd. Flammarion
JEUDI 12 NOVEMBRE | 18H45

RENCONTRE

LA LIBRAIRIE
La Boîte à Livres
Fête ses 80 ans
LUNDI 16 NOVEMBRE | 19H

LECTURES POUR TOUS

Dès 3 ans
des albums jeunesse
Le petit chêne & le moineau
de A. Garibal & Ch. Davenier
Louis et les moutons
de C. Person & L. Sangio
MERC. 18 NOVEMBRE | 11H

RENCONTRE

BÉNÉDICTE DUPRÉ LA TOUR
Zones à défendre
Éd. Flammarion
JEUDI 26 NOVEMBRE | 18H45

DÉDICACE

DELPHINE JACQUESSON
Livre Tribu
Dès 4 ans
Éd. Samares
SAMEDI 28 NOVEMBRE | 15H

EXPOSITION

DU 2 NOVEMBRE AU 2 JANVIER 2027
L'ATELIER DE LA MARTINERIE
Tapisseries

LIBRAIRIE LA BOÎTE À LIVRES . 19, rue Nationale, Tours
Tél. 02 47 05 70 39 . info@boitealivres.com . www.boitealivres.com

3 nouvelles adresses à retenir en Touraine

Vous êtes toujours à l'affût des nouvelles adresses ? Ça tombe bien, nous aussi ! Et au PROG!, on adore vous dénicher les nouveautés qui font bouger la Touraine. Vous en avez sûrement déjà croisé quelques-unes sur nos réseaux sociaux. Cette fois, on en a retenu trois qui valent le coup d'œil !

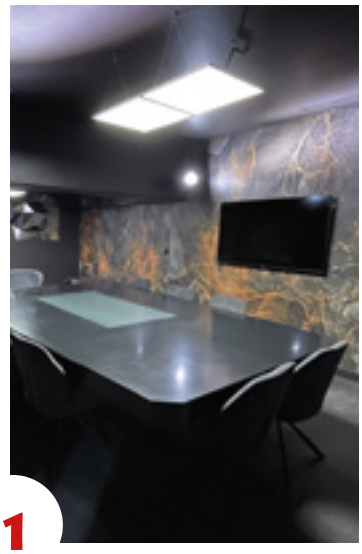

1

2

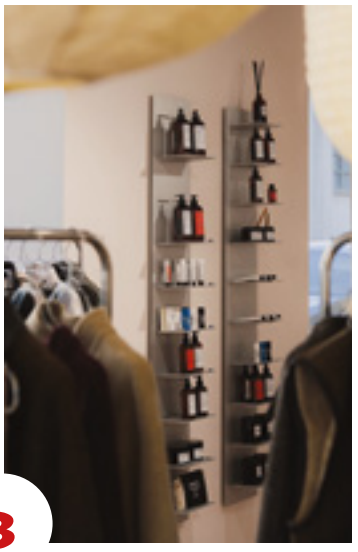

3

FANTASTIQUE : le nouveau QG des imaginaires

Vous avez toujours rêvé de pousser une porte et de tomber dans un autre monde ? C'est un peu l'idée de Fantastique, nouveau tiers-lieu installé dans l'ancien Volapük. Sur 400 m², ce « laboratoire d'imaginaires » réunit jeu de rôle, fantasy, science-fiction, cosplay, ateliers, loisirs immersifs et même un bar pour refaire le monde… ou en inventer un autre.

On peut y venir pour une initiation au combat de GN, un atelier costume, un jeu de rôle sur scène, un goûter spatial pour les enfants ou simplement pour le Fantastique Before du jeudi soir, histoire de boire un verre avec d'autres passionnés ou simples curieux. Bref, un lieu à part, pour celles et ceux qui aiment créer, jouer, explorer… ou juste sortir un peu du réel.

12 bis rue Lobin, Tours
fantastique.tours

MAISON GOMARD : trois bonnes raisons de s'arrêter

Vous entrez pour acheter de bons produits… et vous ressortez avec l'envie de tout goûter ? Bienvenue chez Maison Gomard. Cette nouvelle adresse réunit à la fois une épicerie, une restauration sur place et une activité traiteur. Le tout avec une vraie ligne de conduite : du fait maison, des produits de saison et un maximum de producteurs locaux.

On peut y venir pour déjeuner, remplir son panier, préparer un événement ou même participer à un cours de cuisine. Dans l'atelier, on prépare ensemble des recettes avant de passer à table. Et pour les grandes occasions, des mariages aux séminaires, l'équipe imagine des menus sur-mesure. Une adresse prometteuse, avec de bonnes raisons de s'y rendre à toute heure de la journée !

22 place Gaston Paillhou, Tours
maisongomard.com

NINE : le shopping prend du galon

A.P.C., Soeur, IRO, Vanessa Bruno, Bellerose… Si ces noms vous parlent, vous risquez de vous attarder rue de la Scellerie. NINE rassemble une sélection de marques premium, dont certaines étaient jusqu'ici surtout présentes dans les grandes villes. On y croise aussi Skall Studio, Margaux Lonnberg ou encore des accessoires signés Aurélie Bidermann et Dragon Diffusion. De quoi varier les envies sans quitter Tours.

La boutique soigne aussi l'expérience sur place, avec un point d'eau sensoriel pour découvrir les soins de la marque suédoise L Bruket et leurs senteurs aromatiques. Une parenthèse parfumée entre deux essayages, à savourer sans hâte. De quoi prendre le temps de découvrir autre chose que les collections.

18 rue de la Scellerie, Tours
@nine.store.tours

Calder à Tours : on vous emmène faire le tour ?

De l'Hôtel Goüin au Musée des Beaux-Arts, en passant par le CCC OD, on a découvert trois facettes très différentes d'Alexander Calder. Récit de notre balade.

Hôtel Goüin - Tours
Jusqu'au 17 janvier 2027

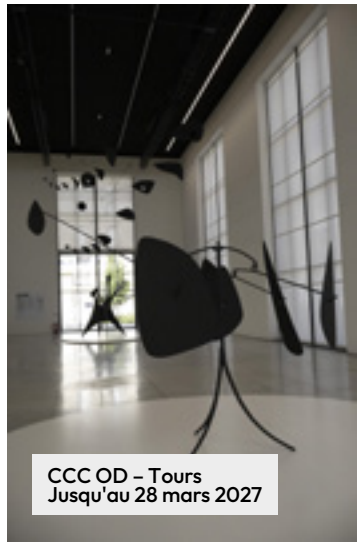

CCC OD – Tours
Jusqu'au 28 mars 2027

On l'attendait avec impatience ! Depuis la mi-octobre, le festival AR(t]CHIPEL met Alexander Calder à l'honneur dans une quinzaine de lieux de la région. Porté par la Région Centre-Val de Loire et le Centre Pompidou, cet événement célèbre le sculpteur américain, longtemps installé à Saché. Et comme trois expositions se trouvent en plein centre de Tours, on en a profité pour leur consacrer un après-midi !

Première étape : l'Hôtel Goüin, haut en couleur !

Il est 14h, direction la rue du Commerce. Dès notre arrivée, on découvre "Sans titre", un imposant stabile noir réalisé en 1973 pour l'IUT de Tours par l'entreprise tourangelle Biémont, sous la direction de Calder. Devant la façade Renaissance, le contraste est saisissant !

À l'intérieur, quelle explosion de couleurs ! Gouaches, estampes et photographies se côtoient dans les salles, au milieu d'un mobilier qui met joliment les œuvres en valeur. On découvre notamment des photographies issues des collections du Centre Pompidou, montrant Calder dans son atelier de Saché. Une exposition particulièrement riche, qui mérite vraiment qu'on prenne le temps de s'y attarder !

Deuxième étape : à quelques mètres plus loin, le CCC OD !

On rejoint le CCC OD à quelques pas et là, changement total d'ambiance ! Dans l'immense nef blanche, trois sculptures monumentales occupent l'espace : deux au sol et une suspendue. Leurs formes noires contrastent avec les murs immaculés. On les croirait presque imaginées pour ce lieu !

On tourne autour, on change d'angle et on comprend mieux comment Calder a révolutionné la sculpture avec ses mobiles, qui intègrent le mouvement, et ses stabiles, qui jouent avec les formes et les espaces vides.

Dans la galerie noire, L'Idée des corps célestes prolonge la découverte avec sept artistes passés en résidence à l'Atelier Calder de Saché.

Dernier arrêt : le Musée des Beaux-Arts

Nous poursuivons à pied jusqu'au Musée des Beaux-Arts. Après avoir traversé ce magnifique bâtiment, direction le deuxième étage pour découvrir les sculptures en fil de fer de Calder.

Changement d'échelle ! Après les œuvres géantes du CCC OD, place à quelques créations des années 1920. Inspiré par le cirque et la caricature, Calder dessinait alors des visages et des silhouettes dans l'espace avec de simples fils métalliques. Parmi elles, Joséphine Baker IV (vers 1928) nous étonne par sa finesse. On adore l'humour et l'expressivité de ces sculptures réalisées avec si peu de matière !

Et ce n'est qu'une partie du voyage !

Notre balade s'achève, mais AR(t]CHIPEL réserve encore des surprises ailleurs dans la région ! À Azay-le-Rideau, une sculpture monumentale dialogue avec le château, tandis qu'à Chambord, deux œuvres investissent les jardins. Sans oublier l'Atelier Calder à Saché !

Notre conseil PROG! : pensez au Pass ! Les trois expositions se complètent vraiment et le parcours se fait facilement à pied. Une belle façon de découvrir Calder sous différents angles !

> **Calder au cœur de la France – Festival AR(t]CHIPEL**
> Renseignements : artchipel.centre-valdeloire.fr

Musée des Beaux-Arts - Tours
Jusqu'au 8 mars 2027

expositions

Olivier Debré, Rose de Bangkok aux taches bleues (Thaïlande), 1990, huile sur toile, 27 x 41cm, Collection particulière, Paris

© Adagp, Paris

© Adagp, Paris

© Adagp, Paris

Olivier Debré au CCC OD : voir grand, même en petit !

Une autre facette du peintre tourangeau

Quand on pense à Olivier Debré, on imagine ses immenses toiles abstraites, ses couleurs et ses paysages de Loire. Mais saviez-vous que l'artiste peignait aussi sur des formats minuscules ? Du 20 novembre au 16 mai, le CCC OD nous invite à découvrir cette facette plus discrète avec « Debré 1990 : les peintures potentielles ». Une exposition où quelques centimètres de toile peuvent raconter autant que plusieurs mètres de peinture !

En 2018, le centre d'art avait déjà présenté certaines de ses œuvres monumentales. Cette fois, changement d'échelle ! Autour de deux immenses peintures réalisées en Touraine, quelque 70 petites toiles dévoilent les recherches de l'artiste entre 1990 et 1995. Des œuvres parfois si petites qu'on pourrait presque les glisser dans une poche !

D'une toile de neuf mètres à un simple timbre, Olivier Debré explore la peinture dans toutes ses dimensions.

De la Loire au bout du monde

Japon, Maroc, Inde, Norvège ou encore Saint-Tropez : les voyages d'Olivier Debré nourrissaient sa peinture. Sur ces petits formats, il osait de nouvelles couleurs, de nouveaux gestes et d'autres compositions, avec une liberté plus difficile à prendre sur ses toiles monumentales. Une sorte de carnet de voyage peint !

On découvre aussi ses recherches pour un projet inattendu : un timbre commandé en 1992 et édité par La Poste en 1993. Passer d'une toile de neuf mètres à quelques centimètres, voilà un sacré changement de format !

Une peinture est-elle vraiment terminée ?

L'exposition pose aussi cette question à travers deux grandes toiles ni signées ni titrées par l'artiste. Sont-elles achevées ou encore ouvertes à d'autres possibilités ?

L'occasion de regarder autrement la peinture abstraite, d'observer les détails, les gestes et la matière. Et si vous pensez ne rien comprendre à l'abstraction, laissez simplement les couleurs vous raconter quelque chose. Car finalement, en art, la taille ne fait pas tout !

Le saviez-vous (vraiment) ?

Olivier Debré (1920-1999) était un peintre abstrait français très attaché à la Touraine, où il venait régulièrement peindre au bord de la Loire. Mais pourquoi le CCC OD porte-t-il son nom ? Le centre d'art est dépositaire d'une importante donation de ses héritiers : cinq toiles monumentales, 150 œuvres graphiques et un prêt de 140 tableaux. De quoi entretenir un lien privilégié avec l'artiste, à travers des expositions et un catalogue raisonné consacré à son œuvre !

Du 20 novembre 2026 au 16 mai 2027
Tours / CCC OD, 1 parvis Jean Germain
cccod.fr – 02 47 66 50 00

TOURS

CCC OD

Debré 1990 : les peintures potentielles

→ Voir notre article ci-contre

Du 20 novembre au 16 mai
02 47 66 50 00
5,50/8,50€

Calder au cœur de la France

Le CCC OD présente dans la nef deux mobiles et un stabile produits par l'artiste entre 1940 et 1950.

Tous les jours sauf les lundis et mardis, jusqu'au 14 mars de 11h à 18h
02 47 66 50 00 - 5,50/8,50€

AZAY-LE-RIDEAU

Château d'Azay-le-Rideau

Calder au cœur de la France

Découvrez une œuvre monumentale d'Alexander Calder dans le parc paysager du château d'Azay-le-Rideau.

Jusqu'au dimanche 25 avril
Château d'Azay-le-Rideau - 02 47 45 42 04

MONTLOUIS-SUR-LOIRE

Maison de la Loire

Styl'eaux et Pinc'os

Exposition d'aquarelles par Brigitte Andrychowski et Régine Cruble.

Jusqu'au 12 décembre (sauf dimanche) de 14h à 17h
60 Quai Albert Baillet - Gratuit

TOURS

Château de Tours

Hip-Hop 4 Life

Au Château de Tours, plus de quarante ans de hip-hop se racontent à travers le parcours de Niko Noki.

Jusqu'au dimanche 31 janvier
25 Avenue André Malraux - 2,5/5€

AMBOISE

La Belle Poule

Ciel nocturne

Redécouvrez le ciel nocturne à travers les photographies d'Alain Le Guillou, passionné d'astronomie, lors d'un vernissage en soirée au café La Belle Poule.

Jusqu'au 5 novembre
42 Rue Rabelais
cotcot@labellepoule.org - Gratuit

AZAY-LE-RIDEAU

Moulin

Virginie Prokopowicz

Virginie Prokopowicz présente des œuvres qui jouent avec les matériaux bruts et l'architecture singulière du moulin.

Jusqu'au 11 novembre
02 47 45 42 11 - Gratuit
Rue de l'Abreuvoir

TOURS

Grand Théâtre - Opéra

De l'art contemporain

Exposition d'œuvres de jeunes diplômés en master Art et Sculpture (peinture, sculpture et installations sonores).

Jusqu'au dimanche 15 novembre
34 Rue de la Scellerie
contact-tours@talm.fr - Gratuit

TOURS

Hôtel Goüin

Calder

L'exposition révèle un Calder plus intime, mettant en lumière ses gouaches, lithographies, aquatintes et plans de sculptures.

Jusqu'au dimanche 17 janvier de 14h à 18h
25 rue du Commerce - 2/3€

SAINT-PIERRE-DES-CORPS

Le Passage galerie d'art contemporain

Exposition photo sur l'histoire industrielle

Des photographies grand format révèlent l'architecture et le patrimoine industriel d'une cité ouvrière.

Jusqu'au 14 novembre
2 Pass. Emmanuel Chabrier
02 47 63 43 43 - Gratuit

CHAMBRAY-LÈS-TOURS

Médiatheque

Urban jungle & Urban flowers

Les œuvres de Caroline Heim, alias K'Moma, célèbrent la beauté à travers des créations inspirées de voyages.

Du mardi 3 novembre au samedi 21 novembre de 9h à 18h
2 Place de Voru
02 47 43 17 43 - Gratuit

TOURS

Musée des Beaux Arts

Peindre l'Histoire. Le passé au présent

Revisitez la peinture d'Histoire en découvrant une trentaine d'œuvres sorties des réserves.

Jusqu'au 5 avril
18 Place François Sicard
02 42 88 05 90 - De 4,20€ à 8,40€

SAVIGNY-EN-VÉRON

Musée du Véron

FAIRE MONDE #3 avec Rodin

Des œuvres d'Auguste Rodin entrent en dialogue avec les collections permanentes du musée.

Jusqu'au 15 novembre
80 route de Candes - 02 47 58 09 05 - 4€

LA RICHE

Prieuré Saint Cosme

Sous l'obscur de la nuict endormie

Estampes, dessins et livres d'artiste sont réunis, dont trois créations inédites réalisées en lien avec Pierre de Ronsard.

Jusqu'au 6 décembre
Rue Ronsard - 02 47 37 32 70
6,50/7,50€

SAINT-CYR-SUR-LOIRE

Galerie D'Art Pavillon Charles X

Arts Pluriels

Cinq artistes aux styles variés exposent leurs œuvres.

Du samedi 31 octobre au dimanche 15 novembre de 14h à 18h
Gratuit

NOTRE-DAME-D'OÉ

Salle Oesia

Les Oésiades de l'Image à Notre-Dame-d'Oé

15 clubs photos exposent leurs réalisations, avec le spécialiste de la macro Philippe Barbier en invité d'honneur, accompagnés d'ateliers, projections et foire au matériel.

Samedi 28 novembre de 14h à 18h et dimanche 29 novembre de 10h à 18h
Rue de Fizes - 06 16 88 18 61

concerts

© Iseult Photography

Le Quatuor Fidélio

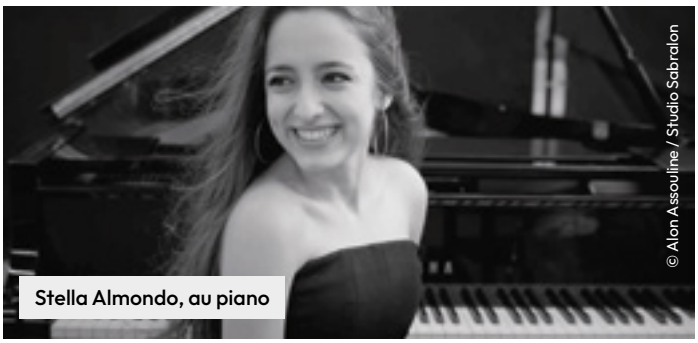
© Alon Assouline / Studio Sabralon

Stella Almondo, au piano

© Caroline Doutre

Aurélien Pascal, au violoncelle

Les Soirées musicales à l'Hôtel de Ville de Tours - Vent d'Est

Un voyage musical de la Bohême à la Russie

De Dvořák à Tchaïkovski, en passant par Rachmaninov et Prokofiev, les grandes œuvres du répertoire d'Europe centrale et de Russie seront à l'honneur les 24 et 25 novembre à l'Hôtel de Ville de Tours.

Pour cette nouvelle édition des Soirées musicales à l'Hôtel de Ville, direction la Bohême et la Russie. Les Fêtes Musicales en Touraine ont choisi de faire voyager le public vers l'Est avec une programmation qui explore les différentes facettes du répertoire classique, depuis le romantisme de Dvořák jusqu'aux compositions plus audacieuses de Prokofiev.

Ouverture des festivités avec François Chaplin et le Quatuor Fidélio

Le mardi 24 novembre à 19h, le pianiste François Chaplin donnera le coup d'envoi de ces rencontres musicales avec un programme consacré à Debussy. Il interprétera cinq de ses Préludes, parmi lesquels La cathédrale engloutie et Les sons et les parfums tournent dans l'air du soir.

Le Quatuor Fidélio prendra ensuite le relais avec le célèbre Quatuor Américain d'Antonín Dvořák. Formé en 2023, cet ensemble féminin s'est notamment distingué lors du concert de clôture de la Folle Journée de Nantes en 2025.

Brahms et Dvořák à l'honneur

À 21h, le Quatuor Fidélio interprétera le Quatuor à cordes, n°2 opus 51, de Brahms, une œuvre emblématique de la musique de chambre romantique. Les quatre musiciennes seront ensuite rejointes par François Chaplin pour interpréter le Quintette avec piano n°2 de Dvořák.

Rachmaninov, Prokofiev et Tchaïkovski interprétés avec virtuosité

Le mercredi 25 novembre, la soirée débutera à 19h avec Stella Almondo, une jeune pianiste monégasque au parcours déjà impressionnant. Devenue artiste Steinway & Sons à seulement 16 ans, elle se produit au Grimaldi Forum, au Palais princier de Monaco et au Printemps des Arts de Monte-Carlo. Elle proposera plusieurs œuvres de Rachmaninov, un compositeur auquel elle a consacré une partie de son premier album, Passion, paru en 2024.

Le violoniste Fédor Rudin, violon solo de l'Orchestre de l'Opéra d'État de Vienne, partagera ensuite la scène avec le pianiste Sélim Mazari. Ensemble, ils interpréteront la Sonate pour violon et piano n°2 et les Cinq Mélodies de Prokofiev, avant de conclure avec la Valse-Scherzo de Tchaïkovski.

Un dernier concert entre Scriabine et Tchaïkovski

Le dernier rendez-vous, à 21h, mettra de nouveau à l'honneur Stella Almondo, qui interprétera deux compositions de Scriabine. Puis, Fédor Rudin, Sélim Mazari et Aurélien Pascal clôtureront la soirée avec le Trio pour piano en la mineur de Tchaïkovski, intitulé À la mémoire d'un grand artiste.

24 et 25 novembre à 19h et à 21h
Hôtel de Ville de Tours
Tarifs : 25€/concert, 40€/pass soirée, 8/10€ tarif réduit, 5€ Pass Culture

JAZZ

Souris Prétentieuz

Concert mêlant jazz, néo soul et chanson française, puis jam session.

Lundi 2 novembre 20h30
L'Archipel - Bar/Café culturel, Tours

CONCERT

Tomorrow's Warriors Female Frontline et Camilla George

Restitution d'un workshop mené par Camilla George, + concert du sextet Tomorrow's Warriors Female Frontline.

Mardi 3 novembre 19h
Le Petit Faucheux, Tours

ROCK

Lol Tolhurst & Gray + UNTDB

Rencontre exceptionnelle avec un pionnier du post-punk et du gothique.

Mercredi 4 novembre à 19h30
Le Bateau Ivre, Tours - 20/25€

CHANSON FRANÇAISE

L'Héritage Goldman

Ce spectacle célèbre l'œuvre de Goldman avec 25 tubes.

Mercredi 4 novembre à 20h
Parc Expo de Tours - 49/82€

JAZZ

Knobil

La contrebassiste suisse Louise Knobil mêle jazz, chanson française et punk.

Mercredi 4 novembre à 20h
Le Petit Faucheux, Tours - 6/9/12€

CHANSON FRANÇAISE

Cali

Une soirée placée sous le signe de l'intensité et de l'émotion.

Jeudi 5 novembre à 20h
Espace Ligéria, Montlouis-sur-Loire
Dès 39,10€

CONCERT

Les Sheriff

Figure culte du punk rock français, Les Sheriff reviennent avec Grand Bombardement Tardif, une salve mordante héritière des Ramones et d'OTH.

Vendredi 6 novembre à 20h
Le Bateau Ivre, Tours
billetterie@bateauivre.coop - 20/25€

CHANSON FRANÇAISE

Ebony - Conception Tour

Révélée en finale de la Star Academy, Ebony propose un show généreux mêlant chant et danse dans un cadre intimiste, au plus proche de son public.

Vendredi 6 novembre à 19h30
Le Temps Machine, Joué-lès-Tours
A partir de 29,20 €

CHANSON FRANÇAISE

Balavoine, Ma Bataille

Sept chanteurs, dont des gagnants de The Voice (Aurélien Vivos et Nour), et les anciens musiciens de Balavoine rendent hommage à ses tubes.

Vendredi 6 novembre à 20h
Palais des Congrès de Tours
02 47 70 70 70 - 49/72€

CONCERT

Raul Paz

Il présente son album "Guajiro Chic", fusion entre racines paysannes cubaines, guajira et influences hip-hop, dub et rock contemporains.

Samedi 7 novembre à 20h30
Espace Culturel, Avoine - A partir de 24,20 €

METAL

Lofofora + Akiavel + Gravity

Un concert metal engagé, au service de la solidarité et de l'entraide collective.

Samedi 7 novembre à 19h30
Le Bateau Ivre, Tours - 20/25€

CHANSON FRANÇAISE

Vincent Delerm

Vincent Delerm présente son 8e album "La Fresque", alliant textes poétiques et arrangements orchestraux riches.

Samedi 7 novembre à 20h30
Espace Malraux, Joué-lès-Tours
02 47 53 61 61 - 29/45€

CHANSON FRANÇAISE

Julien Lieb - Naufragés Tour

Révélé par la Star Ac 2023, Julien Lieb défend en solo son album "Naufragé".

Dimanche 8 novembre à 19h
Espace Malraux, Joué-lès-Tours - 38/42 €

JAZZ

New Jazz Underground

Héritage jazz et énergie contemporaine.

Mardi 10 novembre à 20h
Le Petit Faucheux, Tours - De 6€ à 18€

Au Château d'Artigny, novembre se savoure et se danse !

Un dîner autour des grands vins et une soirée électro : le château nous réserve deux rendez-vous qui changent un peu de l'ordinaire !

Swing Shouters feat Lise Bourbon

On connaît le Château d'Artigny pour son cadre majestueux, son restaurant et son spa. Mais saviez-vous qu'on pouvait aussi y venir pour une soirée électro ? En novembre, le château nous propose deux façons bien différentes de profiter des lieux. Et croyez-nous, ces soirées méritent qu'on s'y intéresse ! Après tout, pas besoin d'y séjourner pour s'offrir un petit moment dans ce décor exceptionnel.

Le 6 novembre, on passe à table !

Avis aux amateurs de bons vins ! Le chef du Château d'Artigny et son chef sommelier ont imaginé un dîner Bacchus consacré aux pinots, pineaux et à leurs différentes déclinaisons.

Servi en table d'hôtes, le repas fera la part belle aux accords mets et vins, avec une sélection de bouteilles soigneusement choisies pour accompagner les créations du chef. L'occasion de découvrir ces cépages, leurs particularités et surtout de se laisser surprendre par les associations proposées. Le genre de dîner où l'on prend plaisir à s'attarder à table, encore plus dans un cadre pareil.

Vendredi 6 novembre – 115€ par personne

Le 20 novembre, on monte le son !

Changement d'ambiance deux semaines plus tard ! Le château accueille La Cherry pour un afterwork électro-house. Oui, oui, une soirée électro dans un château ! Et franchement, on aime beaucoup l'idée.

De 19h30 à 2h du matin, les DJ sets se succéderont pour une soirée festive dans un décor qu'on n'a pas l'habitude de retrouver sur le dancefloor. Côté gourmandises, la formule comprend sept bouchées et deux cocktails. De quoi profiter pleinement de la soirée sans avoir à choisir entre danser et grignoter !

Vendredi 20 novembre de 19h30 à 2h – 65€ par personne

Et la suite s'annonce tout aussi sympa !

Parce que les bonnes occasions de venir au Château d'Artigny ne s'arrêtent pas en novembre ! Les prochains mois nous réservent aussi des soirées jazz et swing, des brunchs gourmands, des tea times et un Marché Complice autour des producteurs locaux, avec notamment un déjeuner consacré à la truffe. On vous conseille de garder un œil sur leur programmation : il y a de quoi se prévoir quelques belles sorties !

Château d'Artigny – 92 rue de Monts, Montbazon
Renseignements et réservations : www.chateauartigny.com – 02 47 34 30 30

Local Sessions : le son monte à Loches !

Rock, punk et électro : une troisième édition qui promet de faire du bruit !

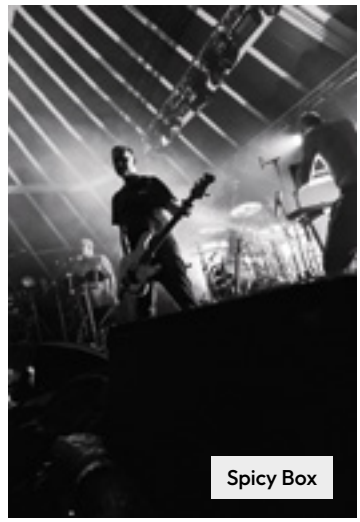

© Matthieu FAYS

Spicy Box

Le 21 novembre, Loches risque de faire un peu de bruit ! Pour leur troisième édition, les Local Sessions investissent l'Espace Agnès Sorel avec une soirée où les guitares saturées côtoient les sons électro. Quatre groupes, un DJ et sept heures de musique : autant vous dire qu'on ne vient pas pour rester assis !

Au programme : Spicy Box, pionniers de la fusion française des années 90, Narco Terror et son noise rock bien nerveux, ou encore Ginsse, qui mêle punk et sonorités traditionnelles. Trifouille 1er proposera quant à lui un live électro accompagné de créations visuelles, tandis que DJ Bonbon assurera le fil rouge de la soirée.

Et ce qu'on aime dans cette programmation, c'est justement ce mélange ! On pourra passer des guitares saturées aux sonorités électroniques, découvrir des groupes qu'on ne connaissait pas et se laisser surprendre par des propositions assez différentes. Pas besoin d'aimer un seul style pour profiter de la soirée !

Et pour tenir jusqu'au bout, bar et restauration seront prévus sur place. De quoi reprendre des forces avant de retourner devant la scène !

Samedi 21 novembre
de 19h à 2h
Loches / Espace Agnès Sorel
10 € en prévente / 15 € sur place
Billetterie :
boutique.loches-valdeloirecom

CHANSON FRANÇAISE

Les Wriggles

Le quatuor fête ses 30 ans avec un répertoire mêlant humour décalé, poésie absurde et chansons intemporelles.

Mardi 10 novembre à 20h30
Centre Culturel, Saint-Pierre-des-Corps
02 47 63 43 15 - 9/15€

RAP / HIP-HOP

Jeanjass

Duo phare du rap belge francophone, Caballero & JeanJass.

Mardi 10 novembre à 19h30
Le Temps Machine, Joué-lès-Tours
A partir de 29,20 €

POP / FOLK / POP ROCK

Asaf Avidan & Orchestra

Asaf Avidan présente son album Unfurl, aux arrangements orchestraux cinématographiques.

Mardi 10 novembre à 20h
Palais des Congrès de Tours
02 47 70 70 70 - 54,30/78,50€

CONCERT

Vincent Dubois "Ordinaire" (Maria Bodin's)

Vincent Dubois interprète un répertoire de chansons françaises et canadiennes, accompagné d'un accordéoniste.

Jeudi 12 novembre à 20h
Le Bateau Ivre, Tours
billetterie@bateauivre.coop - 16/20€

CONCERT

The Inspector Cluzo

Duo rock du Gers, The Inspector Cluzo livre un set 100 % live, brut et sans filet, porté par leur 10e album engagé enregistré à Nashville.

Vendredi 13 novembre à 20h
Le Bateau Ivre, Tours
22/26€

ELECTRO

Chloé et Vassilena Serafimova

Sequenza Live mêle marimba et machines dans un duo envoûtant.

Vendredi 13 novembre à 19h30
Le Temps Machine, Joué-lès-Tours

MUSIQUE CLASSIQUE

Concertos de Mozart avec Sergeï Babayan

L'Orchestre de Tours ouvre sa saison symphonique avec un programme entièrement mozartien, incluant les Concertos n°9 et n°24 interprétés par Sergeï Babayan.

Samedi 14 novembre à 20h
et dimanche 15 novembre à 16h
Grand Théâtre - Opéra de Tours
De 12€ à 65€

CONCERT

Hubert Felix Thiefaine

Hubert-Félix Thiéfaine monte sur scène pour une ultime tournée, dernière chance de le voir en live.

Samedi 14 novembre à 20h
Palais des Congrès de Tours
02 47 70 70 70 - 52/72€

JAZZ

Swing Shouters ft. Lise Bourbon

Soirée jazz swing autour des grands standards des années 30 et 40.

Samedi 14 novembre à 19h
Château d'Artigny, Montbazon
02 47 34 30 30 - De 45€ à 243€

JAZZ

Séismes

Six musiciennes s'unissent pour un jazz libre et instinctif.

Samedi 14 novembre à 20h
Le Petit Faucheux, Tours
02 47 38 67 62 - 6/18€

JAZZ

Hélène Duret - Brut Ensemble

Jazz collectif et improvisé.

Mardi 17 novembre à 20h
Le Petit Faucheux, Tours
02 47 38 67 62

POP / FOLK / POP ROCK

Luiza

Nommée aux Victoires de la Musique 2026, la chanteuse franco-brésilienne mêle cumbia, baile-funk et R&B tropical.

Mercredi 18 novembre à 19h30
Le Temps Machine, Joué-lès-Tours
A partir de 27€

CHANSON FRANÇAISE

Package Valentina

Valentina entame sa deuxième tournée, célébrant dix ans de carrière.

Vendredi 20 novembre à 20h
Espace Malraux, Joué-lès-Tours

REGGAE

Poetic Lover

Les quatre membres du célèbre groupe de R&B reviennent sur scène avec leurs plus grands succès et des surprises exclusives.

Samedi 21 novembre à 20h30
Espace Malraux, Joué-lès-Tours
02 47 53 61 61 - 49/69€

POP / FOLK / POP ROCK

David Hallyday - Requiem Pour Un Fou

David Hallyday rend hommage à Johnny dans un spectacle mêlant les répertoires du père et du fils.

Samedi 21 novembre à 20h30
Parc Expo de Tours, Tours
02 47 32 37 10 - 55/95€

CHANSON FRANÇAISE

Jean-Baptiste Guégan - Johnny, le Show d'Une Vie

Jean-Baptiste Guégan rend hommage à Johnny Hallyday en mêlant grands succès de l'idole et son propre répertoire.

Dimanche 22 novembre à 18h
Palais des Congrès de Tours
02 47 70 70 70 - 49/69€

CONCERT

Bilal Hassani

Icône pop LGBTQ+, il présente son dernier album Théorème.

Vendredi 27 novembre à 19h30
Le Bateau Ivre, Tours
billetterie@bateauivre.coop - 20/25€

01 | CENTRE CULTUREL

37 bis avenue de la République • 02 47 63 43 15
Billetterie : **www.billetterie.mairiespdc.fr**

SPECTACLES

Mouton Noir • Paul Molina
Mer 4 nov • 14h30 & 19h30
Un spectacle inspiré de la vie de Paul Molina, mêlant théâtre, foot freestyle et danse.
9 € / 15 €

Les Wriggles
Mar 10 nov • 20h30
Les Wriggles célèbrent leurs 30 ans avec leurs chansons d'humour, entre titres récents et incontournables.
16 € / 25 €

Les Tricoteuses • Collectif Sale Défaite
Ven 20 nov • 20h30
Un mystérieux collectif, Les Pénélopes, se réunit : club de tricot, réunion clandestine ou manifestation en préparation ?
9 € / 15 €

La Nuit des Diamants Bruts
Sa 28 nov dès 18h30
Une soirée festive avec Les Trois Casquettes pour découvrir les talents locaux. Entrée gratuite

Vous souhaitez participer à cet événement ? envoyez votre candidature jusqu'au 15 nov. : **nuitdesdiamantsbruts@gmail.com**

CINÉMA

Les Rêveurs
2 nov • 19h30
En présence d'Isabelle Carré.
Gratuit sans résa

Kika • Alexe Poukine
17 nov •19h30
Cinéma-débat avec les services santé et action sociale.

Karma
24 nov • 19h30
Interdit aux moins de 12 ans
Gratuit sans réservation

Petite Casbah
25 nov • 10h
Séance jeune public
4,50 €

EXPOS

Salut Mon Mignon • Anouck Fenech 4 au 20 nov
Une installation graphique, sonore et participative sur le harcèlement dans l'espace public.
Entrée libre et gratuite
Ateliers gratuits les 5 et 12 nov à partir de 14 ans
inscription obligatoire : public.culture@mairiespdc.fr

La Nuit des Diamants Bruts 25 au 28 nov
Une exposition consacrée aux artistes plasticiens locaux.
Entrée libre et gratuite

02 | LE PASSAGE • GALERIE D'ART CONTEMPORAIN

Passage Emmanuel-Chabrier • 06 34 57 96 65 • lepassage@mairiespdc.fr

Saint-Pierre-des-Corps, cité des temps industriels
Jusqu'au 14 nov
Les photographies de Luc Boegly retracent l'histoire de la commune.

Ateliers mosaïque « En pointillé »
Les 21 et 28 nov · 14h–18h
Création de briquettes en mosaïque pour la future exposition du collectif Muemosa.
Accès libre · Moins de 15 ans accompagnés

03 | SALLE DES FÊTES

Marché des créateurs
21 & 22 nov • 10h-18h
Pour sa 6e édition, retrouvez une quarantaine d'artisans et de créateurs. Un rendez-vous incontournable à l'approche des fêtes, pour des cadeaux originaux et locaux !

04 | BIBLIOTHÈQUE

3 rue Henri-Barbusse · 02 47 63 43 17
www.stpierredescorps-bibliotheque.fr

Splash « À table ! » Du 7 au 28 nov
Des activités à partager entre parents et enfants de moins de 6 ans.
Inscription obligatoire.

14 nov : Éveil corporel et comptines à 10h30 ; éveil musical à 10h30 (1–3 ans) et 11h30 (3–6 ans).

21 nov • 10h30 : Spectacle Léon, du vent dans les plumes.

28 nov •10h30 : Lecture bébés en langue des signes française, dès 6 mois.

05 | CONSERVATOIRE

Rue Henri-Barbusse 02 47 63 43 05 / 06 75 01 65 70
c.perault@mairiespdc.fr

Them With Kindness **6 déc • 11h** Concert gratuit avec la classe de danse hip-hop

spectacles

© Hortense Belhôte

1789 : et les autres dans tout ça ?

Avec Hortense Belhôte, la Révolution française sort des livres d'histoire

Robespierre, Danton, Marie-Antoinette… Certains noms semblent indissociables de la Révolution française. Mais à côté de ces figures célèbres, il existe toute une galerie de personnages dont on parle beaucoup moins.

Le 20 novembre, au Théâtre Beaumarchais d'Amboise, Hortense Belhôte ouvre cet autre album de famille avec Portraits de famille – Les oublié·e·s de la Révolution française. Une conférence spectaculaire qui mêle histoire, humour, musique et questions sur notre mémoire collective.

Comédienne, autrice et historienne de l'art, Hortense Belhôte n'a jamais vraiment choisi entre la scène et la transmission des savoirs. On lui doit notamment "Merci de ne pas toucher", une websérie diffusée sur Arte qui propose de regarder autrement les chefs-d'œuvre de la peinture classique.

Avec ses « conférences spectaculaires », elle poursuit cette démarche entre récit personnel, stand-up et projections vidéo. Le genre de conférence où l'on apprend sans avoir l'impression de retourner sur les bancs de l'école.

Les absents de l'album de famille

Tout part de sa propre histoire familiale, de ses ruptures et de ses héritages parfois contradictoires. De là naît une question : quels récits de la Révolution choisissons-nous de transmettre ?

Pour y répondre, Hortense Belhôte rassemble une famille plutôt inattendue. Madame du Barry et Zamor, le chevalier de Saint-George, le chevalier d'Éon, Thomas Alexandre Dumas, mais aussi Ourika, personnage littéraire imaginé par Claire de Duras.

Autant de parcours et de récits qui permettent d'aborder les questions de genre, de condition sociale ou d'héritage colonial. L'idée n'est pas de remplacer les héros des manuels scolaires, mais de s'interroger sur la manière dont se construit notre mémoire collective. Qui retient-on ? Qui reste à la marge ? Et pourquoi ?

Quand les archives montent sur scène

Pour raconter ces histoires, pas de conférence figée derrière un pupitre. Textes, chants, créations musicales et vidéo se répondent, avec cette liberté de ton qui caractérise Hortense Belhôte. On passe d'un personnage à l'autre comme on tournerait les pages d'un album de famille.

À Amboise, cette représentation fait écho à la restauration du Drapeau révolutionnaire des Dames amboisiennes, conservé au Musée d'Art et d'Histoire. Son inauguration aura lieu dès 18h, avant le spectacle. Une heure pour découvrir d'autres visages de la Révolution et repartir avec quelques questions sur une histoire que l'on pensait bien connaître.

Vendredi 20 novembre à 20h30
Amboise / Théâtre Beaumarchais
Durée : 1h – Conseillé à partir de 15 ans
De 8€ à 19€ selon conditions

L'Histoire, version rock !

Ancienne professeure d'histoire de l'art, Hortense Belhôte a inventé sa propre façon de transmettre : la « conférence spectaculaire ». Un format d'une heure qui emprunte autant au stand-up et à la performance qu'au cours d'histoire. Avec, en prime, des créations musicales et des projections vidéo. Qui a dit que l'Histoire devait être poussiéreuse ?

CIRQUE

Cirque Pinder

Un nouveau spectacle "Héritage", 2h de spectacle et plus de 30 nationalités sur la piste.

Jusqu'au dimanche 1er novembre
Chapiteau face à Ikea, Tours
De 28€ à 56€

CIRQUE

Cirque canadien

Le nouveau cirque canadien revient à Amboise sous chapiteau chauffé.

Du mercredi 21 octobre au dimanche 1 novembre à 16h
Amboise - 06 60 93 19 86
A partir de 10€

THÉÂTRE

Trop beau pour y voir

Spectacle documentaire et décalé sur l'histoire du chlordécone, pesticide dévastateur utilisé aux Antilles françaises jusqu'en 1994.

Mardi 3 novembre, mercredi 4 novembre et jeudi 5 novembre
Thélème (Université de Tours)
5/8€ (billetterie réservée à la communauté universitaire)

SPECTACLE

Drag Race France Live

Les nouvelles reines de Drag Race France investissent la scène avec un show inédit mêlant glamour, humour et performances artistiques hautes en couleur.

Jeudi 5 novembre à 20h
Palais des Congrès, Tours
02 47 70 70 70 - 39/79 €

SPECTACLE MUSICAL

La Revue Euphoria !

Une plongée dans les coulisses et sur la scène d'un cabaret music-hall. Entre glamour, rires et magie, il dévoile les rêves des artistes sous les projecteurs.

7/14/20/21 et 27 novembre
4/5/11/12/18 et 19 décembre
Cabaret Extravagance, Notre-Dame-d'Oé
02 47 86 01 57 - 85/99€

SPECTACLE MUSICAL

Le Cheval d'Ébène, conte musical iranien

Conte musical iranien mêlant orchestre, chant lyrique et percussions persanes.

Dimanche 8 novembre à 16h
Grand Théâtre - Opéra de Tours
De 12€ à 45€

DANSE

Victoria Dauberville : Classique ?

Une ballerine s'échappe de sa boîte à musique pour explorer d'autres univers artistiques, questionnant les codes du ballet classique avec humour et liberté.

Dimanche 8 novembre à 19h
Palais des Congrès de Tours
02 47 70 70 70 - 45/55 €

Les Mangues religieuses : un cirque complètement perché !

Quatre armoires, quatre acrobates et une organisation qui part joyeusement dans tous les sens.

Découvrez Les Mangues religieuses, la nouvelle création de la compagnie Kadavresky ! Le 28 novembre, préparez-vous à un spectacle où le cirque rencontre la musique, l'humour et quelques situations franchement improbables.

Ici, les armoires bougent, les équilibres se renversent et les artistes rivalisent d'inventivité pour nous entraîner dans leurs aventures. Au fil des acrobaties et des performances musicales, on passe d'une ascension à ski à un vol en bimoteur, avec quelques détours inattendus du côté d'Elvis Presley ou de Louis Armstrong. Vous suivez toujours ?

Et si on passait de l'autre côté ?

Derrière ce joyeux désordre, il est aussi question de collectif, de peurs à dépasser et de rêves d'enfant. Les quatre artistes jouent avec les corps, les objets et les situations, dans un décor qui ne tient jamais vraiment en place. De quoi surprendre les petits comme les grands !

Et pour ceux qui auraient envie de s'essayer aux arts du cirque, la compagnie propose un atelier de jonglage gratuit le mercredi 25 novembre à 14h, à partir de 8 ans. Une occasion de rencontrer les artistes et de tester son adresse avant de les retrouver sur scène. Attention, l'inscription est réservée aux personnes ayant réservé leur place pour le spectacle !

Samedi 28 novembre à 20h30
Espace Culturel « Les Quatre Vents », Rouziers-de-Touraine
Tout public – Durée : 55 minutes
5/10/12€

TOURS

Avec AZ Prod, l'humour a plus d'un visage !

Du stand-up qui pique aux spectacles plus intimes, la saison 2027 promet quelques bonnes soirées.

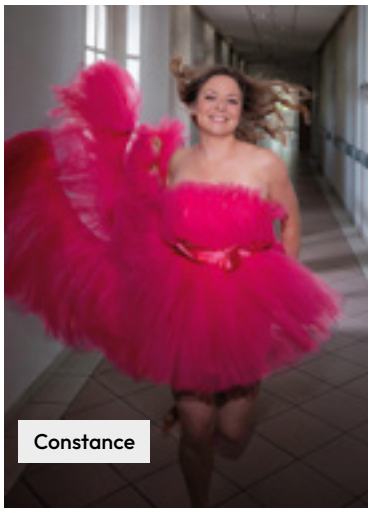
Constance

Booder

L'infertilité, la santé mentale, la religion, les pressions sociales ou encore les souvenirs d'école… Voilà des sujets qu'on n'associe pas forcément à une soirée d'humour. Pourtant, c'est bien ce dont vont parler les artistes programmés par AZ Prod à Tours en début d'année. Et chacun a sa manière de s'en emparer, parfois avec beaucoup de tendresse, parfois sans prendre la moindre pincette.

Quand l'intime monte sur scène

Le 16 janvier, Constance ouvre le bal avec InConstance. Après avoir traversé une période difficile, l'humoriste revient sur scène avec ses personnages et son autodérision pour raconter comment elle a dû réapprendre à vivre.

Autre sujet rarement abordé : l'infertilité masculine. Dans Couleur Framboise, Mehdi Djaadi (30 janvier) raconte les cinq années durant lesquelles il a tenté d'avoir un enfant avec sa femme. À travers une trentaine de personnages, il questionne la virilité, la foi et les attentes de la société. Un spectacle qui dépasse largement les codes du stand-up.

Aucun sujet à l'abri !

Changement d'ambiance avec Alexis Tramoni, le 23 janvier. Dans Le Meilleur et le Pire, l'humoriste revient sur son parcours, de son enfance privilégiée à ses déboires personnels. Son humour est cru, provocateur et il assume de ne pas faire l'unanimité.

Le 7 février, Jean-Benoît Diallo s'intéressera, lui, à notre Libre arbitre. Sommes-nous aussi libres de nos choix qu'on le pense ? Une question qu'il aborde avec son regard sur les influences qui façonnent nos décisions.

Et les plus légers dans tout ça ?

Booder a choisi un sujet que tout le monde connaît : l'école ! Le 16 février, dans Ah… l'école !, il confronte ses souvenirs d'élève à l'expérience scolaire de son fils. Profs, récréation, copains et harcèlement passent au tableau, dans un spectacle accessible dès 8 ans.

Enfin, le 20 mars, la Québécoise Liliane Blanco-Binette présentera Toréador, son premier one-woman-show, entre confidences, contradictions et autodérision.

Six artistes, des approches très différentes et quelques sujets dont on risque de reparler en sortant de la salle.

De janvier à mars 2027
Programmation, lieux, tarifs, réservations :
az-prod.com

SPECTACLE

« Euphoria » par le cabaret Extravagance

Une revue mêlant rires, glamour et surprises, pour une immersion sensorielle entre strass, paillettes et extravagance.

Dimanche 8 novembre à 15h
Théâtre Beaumarchais, Amboise
07 86 53 67 91 - 48€

SPECTACLE MUSICAL

Le Tourbillon de la Fête

Un show 100 % français porté par 18 artistes revisitant guinguette, feria, fest-noz et carnaval sur des succès de Brel, Piaf, Brassens et bien d'autres.

Jeudi 12 novembre à 15h
Espace Ligéria, Montlouis-sur-Loire
A partir de 39,60€

DANSE

Heure curieuse : Étranges créatures

Julie Dossavi et Yvan Talbot explorent la rencontre de deux cultures à travers un duo intime et artistique, mêlant mémoire et création chorégraphique.

Vendredi 13 novembre à 19h
Centre Chorégraphique National - CCNT, Tours
02 47 36 46 00 - Gratuit

MARIONNETTE

Comment attraper une étoile

Spectacle pluridisciplinaire pour le jeune public mêlant théâtre, marionnette et cinéma d'animation, inspiré de l'œuvre d'Oliver Jeffers, dès 2 ans.

Samedi 14 novembre à 11h
Théâtre Beaumarchais, Amboise
02 47 23 47 34

SPECTACLE MUSICAL

Back To The 80's !

Un brunch-spectacle plonge le public dans l'univers festif des années 80, avec 10 artistes sur scène pour revisiter les grands classiques de la décennie.

Dimanche 15 novembre et dimanche 13 décembre à 11h15
Cabaret Extravagance, Notre-Dame-d'Oé
02 47 86 01 57 - 40/68 €

CIRQUE

L'Atelier des songes

La Compagnie Plan A Nicolas Sannier présente L'Atelier des songes, un spectacle pluridisciplinaire mêlant danse, cirque et magie, à la salle Oésia de Notre-Dame-d'Oé.

Mardi 17 novembre à 19h
Salle Oesia, Notre-Dame-d'Oé
De 11€ à 17€

SPECTACLE

Apprenez à faire rire les Fées

Deux artistes burlesques et iconoclastes promettent une soirée de rires déchaînés.

Mercredi 18 novembre à 19h30
Le Bateau Ivre, Tours
billetterie@bateauivre.coop - 20/25€

Stephan Eicher, de retour à Malraux !

Avec Poussière d'or, son nouvel album, Stephan Eicher retrouve la scène de l'Espace Malraux pour un concert qui promet de faire la part belle aux émotions. Et il reste quelques places !

Il y a des voix qu'on reconnaît dès les premières notes. Celle de Stephan Eicher en fait partie ! Le chanteur suisse, qui traverse les décennies sans jamais vraiment se laisser enfermer dans un style, revient à Joué-lès-Tours le 16 novembre avec Poussière d'or, son nouvel album.

Nées autour d'un piano ou d'une guitare, ses nouvelles chansons ont pris forme avec la complicité de ses fidèles auteurs Philippe Djian et Martin Suter, avant de s'enrichir au contact d'autres musiciens. On y retrouve ce qui fait tout le charme d'Eicher : des mélodies délicates, des textes sensibles et ce mélange de folk, de rock et de chanson francophone qui lui ressemble tant.

Sur scène, il sera entouré de quatre musiciens pour donner vie à ces nouveaux morceaux. Et pour commencer la soirée, rendez-vous dès 19h30 dans le hall avec Philipp Vibes, artiste accompagné par Tous en Scène, dont l'univers mêle gospel, R&B, afro-pop et chanson. Deux générations, deux univers et une soirée qui s'annonce particulièrement musicale !

Lundi 16 novembre à 20h30
Espace Malraux, Joué-lès-Tours
À partir de 56€
espacemalraux.jouelestours.fr

THÉÂTRE

Badine, une pièce de théâtre de Musset

Gwenaël Morin revisite Musset avec une troupe de cinq comédiens, explorant la tragédie de la parole qui ment, blesse et précipite la catastrophe.

19/20/21/23/25/26 et 27 novembre
Théâtre Olympia - CDN de Tours

HUMOUR, COMÉDIE

Philippine Delaire - Fifille à Papa

Philippine Delaire explore avec humour et tendresse les thèmes de la famille, du temps qui passe et de la difficulté à grandir vraiment.

Vendredi 20 novembre à 20h30
Palais des Congrès de Tours
02 47 70 70 70 - A partir de 39€

THÉÂTRE

Les Tricoteuses du Collectif Sale Défaite

À travers le portrait d'Ariane et d'un mystérieux club de tricot, cette pièce interroge le travail, la résistance et l'automatisation avec finesse.

Vendredi 20 novembre à 20h30
Centre Culturel, Saint-Pierre-des-Corps
02 47 63 43 15 - De 16€ à 25€

DANSE

Empire of Flora

Michèle Murray rend hommage à Flora, déesse du printemps, à travers une pièce de danse contemporaine.

Vendredi 20 novembre à 20h
Centre Chorégraphique National de Tours
02 47 36 46 00 - De 5€ à 16€

THÉÂTRE

La petite cuisine d'un grand singe

Un spectacle burlesque et poétique, né d'une collaboration avec un biologiste, questionnant la place de l'humain parmi les espèces vivantes.

Samedi 21 novembre à 20h30
Salle Oesia, Notre-Dame-d'Oé
De 11€ à 17€

HUMOUR, COMÉDIE

Mami Watta - Je Vous Salue Mami

Dans ce one-woman show, l'artiste drag ivoirienne transforme une enfance catholique à Abidjan, la guerre civile et des thérapies de conversion en humour percutant et engagé.

Dimanche 22 novembre à 18h
Palais des Congrès de Tours
02 47 70 70 70 - A partir de 34,90€

THÉÂTRE

Clicketi Clack

Spectacle de théâtre et musique irlandaise.

Mercredi 25 novembre à 11h
Le Petit Faucheux, Tours
02 47 38 67 62 - 5€

HUMOUR, COMÉDIE

Samuel Bambi - Machine !

Samuel Bambi présente un one-man-show débordant d'énergie, mêlant autodérision assumée et jeux de personnages savoureux dans un tourbillon hilarant.

Jeudi 26 novembre à 21h
Espace Malraux, Joué-lès-Tours
02 47 53 61 61 - 36€

CIRQUE

Carpe d'Yème fait son cirque

Pour ses vingt ans, l'ensemble Carpe d'Yème propose un spectacle mêlant acrobaties, jongleries, sketches et numéros burlesques.

Jeudi 26 novembre à 20h30
L'escale, Saint-Cyr-sur-Loire
06 07 01 40 27 - De 10€ à 15€

THÉÂTRE

Fin Fin et Fin

Dans ce one-man-show autobiographique, PV dresse avec autodérision et émotion le portrait d'une famille aussi excentrique qu'attachante.

Vendredi 27 novembre à 21h
Espace Malraux, Joué-lès-Tours
02 47 53 61 61 - A partir de 40€

SPECTACLE

La Nuit des Diamants Bruts à Saint-Pierre-des-Corps

Une soirée festive qui célèbre les talents locaux à travers musique, danse, théâtre, stand-up, chant et peinture, ouverte à tous.

Samedi 28 novembre à 18h30
Centre Culturel, Saint-Pierre-des-Corps
02 47 63 43 15 - Gratuit

CIRQUE

Les Mangues Religieuses - Kadavresky

Quatre armoires récalcitrantes donnent vie à un spectacle familial mêlant acrobaties, musique, humour et magie.

Samedi 28 novembre à 20h30
Espace Culturel «les Quatre Vents»
Rouziers-de-Touraine
A partir de 14€

SPECTACLE

Florilège Molière

La Fabrique à Théâtre propose aux amoureux de Molière de revivre les plus fameuses de ses comédies jouées selon les codes du 17e siècle.

Samedi 28 novembre
Espace Jean Cocteau, Monts
10/12€ (gratuit - 10 ans)

THÉÂTRE

Comment voyager sur la lune en suçant un bonbon ?

La Compagnie La Rouille raconte comment Georges Méliès a voyagé sur la lune grâce à une pastille à la menthe.

Lundi 30 novembre à 14h30 et mardi 1 décembre à 14h30 et à 19h
L'escale, Saint-Cyr-sur-Loire - De 5€ à 7€

TOURS

Le Cadre noir : Quand les chevaux mènent la danse

Des chevaux en liberté, des figures qui défient la gravité et des cavaliers qui semblent parfois ne faire qu'un avec leur monture. Avec « Destins liés », le Cadre Noir de Saumur nous rappelle que l'équitation peut aussi être un art du spectacle.

© Benoit Lemaire IFCE

Le Cadre noir de Saumur : l'art équestre dans toute sa précision.

Imaginez un cheval qui évolue sans contrainte, guidé par la seule confiance qu'il accorde à son écuyer. Puis plusieurs montures qui se synchronisent, changent de rythme, exécutent des figures avec une précision presque irréelle. C'est tout l'esprit de « Destins liés », le nouveau gala imaginé pour les 200 ans du Cadre noir.

Après un premier passage à Tours en 2017, la tournée du Cadre noir retrouve le Parc Expo pour la seconde fois. Mais cette fois, c'est un tout nouveau spectacle qui attend le public. Créé en 2025 après deux années de préparation, il déroule quatorze tableaux où les célèbres sauts d'école côtoient des moments plus intimistes.

Musique originale, projections et narration accompagnent cette drôle de chorégraphie à huit, douze ou parfois beaucoup plus de jambes. Derrière chaque mouvement, des années de travail et un savoir-faire inscrit au patrimoine de l'UNESCO. Mais ce qui frappe surtout, c'est cette complicité entre l'homme et le cheval. Et pour ça, pas besoin de connaître quoi que ce soit à l'équitation.

Du 18 au 20 décembre
Parc expo de Tour
www.cadrenoir-tournee.fr

JOUÉ-LÈS-TOURS

Samuel Bambi, une vraie machine !

Vous l'avez vu enflammer le parquet de Danse avec les Stars, mais cette fois, changement de décor ! Le 26 novembre, Samuel Bambi débarque à l'Espace Malraux avec Machine !, son nouveau spectacle. Et visiblement, il n'a pas l'intention de rester en place.

Pour se décrire, l'humoriste a choisi une image assez improbable : l'orchestre du Titanic qui continue de jouer pendant que le bateau coule. De quoi donner une idée du personnage ! Inarrêtable, audacieux et hilarant (c'est lui qui le dit), Samuel Bambi aime prendre les situations les plus absurdes et les pousser encore un peu plus loin. Après avoir surpris sur le parquet de TF1, c'est seul sur scène qu'il compte désormais nous embarquer.

Et ce n'est que le début !

Samuel Bambi donnera le coup d'envoi de la 5e édition du festival Blagues [à part]. Le vendredi, place à Fin, fin et fin !, avec un pique-nique en pleine apocalypse et un président devenu zombie policier. Samedi, Guillaume Meurice clôturera le festival avec son humour politique. Trois soirées, trois univers, et pas vraiment de place pour l'ennui.

Du 26 au 28 novembre, à 21h
Joué-lès-Tours / Espace Malraux
bap-festival.fr

SAINT-CYR-SUR-LOIRE

Promis, ce quinquennat sera drôle !

Dix ans, deux quinquennats et toujours pas envie de rendre leur tablier ! Le 19 novembre, Les Goguettes en trio mais à quatre débarquent à L'Escale avec un tout nouveau spectacle. Leur spécialité ? Détourner des chansons populaires pour croquer l'actualité politique et ses petites absurdités.

Après avoir rempli l'Olympia et les Folies Bergère, les quatre chansonniers reprennent du service avec leurs textes bien sentis, leur humour mordant et quelques refrains que vous risquez de ne plus jamais écouter de la même façon.

Jeudi 19 novembre à 20h30
Saint-Cyr-sur-Loire / L'Escale
02 42 47 80 25 – De 8€ à 30 €

Un aller simple pour Cuba, sans quitter la Touraine

Un peu de soleil cubain en plein mois de novembre, ça ne se refuse pas. Le 7 novembre, Raúl Paz retrouve la scène de l'Espace Culturel d'Avoine avec Guajiro Chic. Un album qui raconte ses racines, ses voyages et surtout, son envie de faire vivre la musique cubaine à sa manière. !

Il y a des endroits qu'on ne quitte jamais vraiment. Pour Raúl Paz, c'est Cuba. En 1994, le musicien laisse derrière lui son île natale et s'installe en France, où il commence à se faire un nom en mêlant les rythmes traditionnels cubains à des sonorités plus contemporaines. Une musique difficile à ranger dans une case, qui lui vaudra même le surnom de « Cubano-Français ».

Mais quinze ans plus tard, changement de décor. En 2009, il retourne vivre à Cuba, loin de l'agitation des grandes villes, dans les montagnes de Pinar del Río, la région où il a grandi. Là, il retrouve les musiciens locaux et cette musique rurale qui a bercé son enfance : la Guajira.

Retour aux sources, mais pas question de rester dans le passé

De cette nouvelle vie naît Guajiro Chic, un album qui puise dans les traditions cubaines sans chercher à les reproduire à l'identique. Raúl Paz y apporte tout ce qu'il a traversé, écouté et expérimenté au fil de ses voyages. Les racines sont bien là, mais la musique continue de prendre d'autres chemins. Le 7 novembre, c'est à Avoine qu'il viendra raconter cette histoire en musique. Une scène qu'il connaît déjà, puisqu'il y avait joué en 2008. Dix-huit ans plus tard, le voilà de retour avec de nouvelles chansons et toujours cette même envie de partager sa musique avec le public.

© Stanislav Solovkin

Et pour prolonger le voyage, une initiation gratuite aux danses cubaines est proposée aux spectateurs munis d'un billet, sur réservation. Un food truck sera également présent dès 19h. De quoi prendre d es forces avant de laisser les rythmes cubains faire le reste.

Espace Culturel, rue de l'Ardoise, Avoine
Concert debout – De 16€ à 22€
Initiation gratuite aux danses cubaines, sur réservation et avec billet (places limitées)

NOTRE-DAME-D'OÉ

Novembre à Oésia : magie, théâtre et photographie

Danse, magie, théâtre et photographie rythmetont le mois de novembre à Notre-Dame-d'Oé. Le programme propose trois rendez-vous pour explorer des mondes à la fois surprenants et poétiques.

© Nicolas Sannier

Le cube de métal constitue le terrain d'investigations de "L'Atelier des Songes"

Danse et magie avec "L'atelier des songes"

On commence le mardi 17 novembre à 19h avec "L'Atelier des songes", de la compagnie Plan A et Nicolas Sannier. Ici, danse, cirque et magie se mélangent pour nous faire découvrir les coulisses de la création artistique. Dans un décor épuré, les corps jouent avec l'équilibre et nous entraînent dans un univers où l'on finit par se demander ce qui est réel… ou pas !

Du théâtre avec "La petite cuisine d'un grand singe"

Le samedi 21 novembre à 20h30, changement d'ambiance avec "La Petite Cuisine d'un grand singe", de la compagnie Un Temps. Tout commence autour de la préparation d'un dîner. Mais derrière cette situation du quotidien, le spectacle nous amène à questionner notre place dans le monde vivant. Le tout en mêlant humour, science et poésie !

Un week-end photo avec les "Oésiades de l'Image"

Les 28 et 29 novembre, les "Oésiades de l'Image" reviennent pour leur 17e édition ! Au programme : expositions, ateliers et projections audiovisuelles. L'invité d'honneur, Philippe Barbier, nous fera notamment découvrir son univers à travers la macrophotographie, cet art de photographier les détails qu'on ne remarque pas toujours à l'œil nu.

17/21/28/29 novembre
Oésia / Notre-Dame-d'Oé
De 11 € à 17 € pour les spectacles

La culture accessible à tous à Oésia

Moins de 18 ans ? À Oésia, le spectacle est gratuit !

À Notre-Dame-d'Oé, la salle culturelle fait le choix de rendre la culture accessible dès le plus jeune âge. Une initiative qui mérite d'être soulignée, surtout quand les sorties en famille peuvent vite peser sur le budget.

Et les adultes ne sont pas oubliés ! Avec une carte d'abonnement gratuite, accessible dès trois spectacles, les spectateurs profitent des tarifs les plus avantageux tout au long de la saison. Au programme : des réductions sur les spectacles, les séances de cinéma et même chez plusieurs partenaires culturels de Touraine, comme le Petit Faucheux, le CCNT ou le Temps Machine.

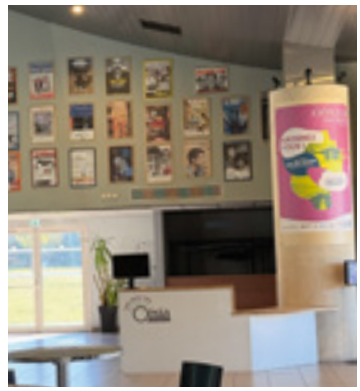

Autre nouveauté cette saison : parrainer un nouvel abonné permet de recevoir une place gratuite pour le spectacle de son choix. De quoi multiplier les sorties sans multiplier les dépenses. Et surtout, une belle façon de rappeler que la culture, c'est encore mieux quand tout le monde peut en profiter !

Oésia – Notre-Dame-d'Oé
Saison culturelle 2026-2027

MONTS

Molière, comme au temps du Roi-Soleil

Molière joué comme au XVIIe siècle

Visages blancs, costumes chatoyants et chandelles : à Monts, Molière retrouve les planches comme au XVIIe siècle. Avec Florilège Molière, La Fabrique à Théâtre nous invite à redécouvrir des scènes célèbres de ses comédies à la mode baroque. Ou presque, à quatre siècles près !

Oubliez un instant les mises en scène contemporaines. Ici, les comédiens renouent avec une gestuelle chorégraphiée et cette façon si particulière de déclamer les textes, presque en chantant. Au fil des scènes, on retrouve toute la vivacité de Molière, portée par des codes de jeu vieux de quatre siècles. Chaque geste compte, chaque intonation aussi !

Molière à la lueur des bougies

Et le détail qui change tout ? La lumière. Les comédiens jouent à la lueur des bougies, accompagnés de musiques jouées sur des instruments anciens. Une atmosphère qui nous rapproche de ce que pouvait être une soirée au théâtre sous Louis XIV.

Quatre siècles plus tard, les mots de Molière sont toujours là. Mais la manière de les entendre, elle, pourrait bien nous surprendre.

Vendredi 27 novembre à 14h
Samedi 28 novembre à 20h30
Monts / Espace culturel Jean Cocteau
De 6 à 12 €, gratuit -10 ans
Réservations conseillées

Château de Chenonceau

On passe à table pour la bonne cause !

Mets raffinés, vins de l'AOC Touraine-Chenonceaux et cadre prestigieux : le vendredi 20 novembre, l'Orangerie du Château de Chenonceau accueille un dîner caritatif orchestré par le chef Olivier Arlot et son association La Sauce, au profit de l'association Magie à l'hôpital.

Un dîner préparé par plusieurs chefs, des vins servis par les vignerons eux-mêmes et le tout dans l'Orangerie du Château de Chenonceau… Avouez qu'il y a pire comme programme ! Le vendredi 20 novembre, le chef Olivier Arlot et son association La Sauce organisent une soirée gastronomique au profit de Magie à l'hôpital. L'occasion de se faire plaisir tout en soutenant une association qui fait beaucoup pour les enfants hospitalisés.

Et pour cette soirée, les chefs n'ont pas fait les choses à moitié ! Le menu met à l'honneur de beaux produits, accompagnés de vins de l'AOC Touraine-Chenonceaux, avec des accords spécialement pensés pour chaque plat.

Un menu qui donne faim rien qu'à le lire !

On commencera avec des Saint-Jacques de la Côte d'Émeraude, accompagnées d'agrumes et d'herbes fraîches. Suivra un paleron de bœuf à la royale, servi avec du céleri travaillé de plusieurs façons et une touche de livèche.

Pour le fromage, place à un millefeuille de Selles-sur-Cher et de Comté, accompagné d'endive et de noix. Et pour finir ? Une pomme craquante imaginée par le chocolatier-pâtissier tourangeau Nicolas Léger.

Chaque assiette sera accompagnée d'un millésime de Touraine-Chenonceaux, du blanc 2023 au rouge 2020, jusqu'à un blanc 2017 pour le dessert. Une belle occasion de découvrir comment ces vins évoluent avec les années, directement avec ceux qui les produisent.

Magie à l'hôpital : la belle cause derrière ce dîner

Derrière ce dîner se cache une belle initiative. Sur les 150€ du repas, 50€ seront reversés à Magie à l'hôpital, une association tourangelle qui, depuis 2006, apporte un peu de magie dans le quotidien des enfants hospitalisés.

Spectacles au chevet des jeunes patients, rencontres, voyages ou réalisation de rêves : les magiciens bénévoles et professionnels multiplient les occasions de leur changer les idées et de leur offrir de beaux souvenirs.

Et pour aller encore plus loin, une vente aux enchères de bouteilles d'anciens millésimes de Touraine-Chenonceaux sera organisée pendant la soirée, avec l'intégralité des bénéfices reversée à l'association.

Alors oui, c'est un dîner d'exception. Mais ce qu'on aime surtout, c'est l'idée que cette belle soirée puisse aussi offrir des moments extraordinaires à des enfants qui en ont bien besoin.

Vendredi 20 novembre à 19h00
À l'Orangerie du Château de Chenonceau
Prix du dîner : 150€ dont 50€ reversés à Magie à l'hôpital

Popé s'invite au Printemps !

Le coffee shop tourangeau ouvre une deuxième adresse. Et forcément, on est allé y faire un tour !
Vous connaissez peut-être déjà Popé, près de la place du Monstre, et ses choux sucrés et salés. Bonne nouvelle : le coffee shop vient d'ouvrir une deuxième adresse au Printemps, rue de Bordeaux. Et on est allé la tester !

Une deuxième adresse, même esprit

En décembre, Popé soufflera sa deuxième bougie. Deux ans après l'ouverture de sa première adresse rue du Docteur Bretonneau, l'équipe avait envie de faire découvrir son univers à une autre clientèle. Alors, quand l'occasion de s'installer au Printemps s'est présentée, elle l'a saisie !

Le nouvel espace a été aménagé pour retrouver l'ambiance Popé au milieu du grand magasin. L'idée : proposer un endroit où déjeuner, boire un café ou simplement faire une pause entre deux achats.

La carte reste sensiblement la même, avec quelques variations selon les inspirations des pâtissiers de chaque boutique.

On a testé pour vous !

Évidemment, on n'allait pas vous parler de cette nouvelle adresse sans y avoir goûté ! On a testé la formule déjeuner avec une recette du moment qui associait figue, jambon cru et burrata. Un délice ! Et plusieurs autres propositions salées nous faisaient aussi de l'œil.

Côté desserts, il y a de quoi hésiter tant le choix est varié ! Bon, on n'a pas (encore) pu tout goûter, mais on a particulièrement aimé le chou au beurre de cacahuète.

Quant aux brunchs, on ne les a pas encore testés, mais notre communauté nous les recommande chaudement ! Alors, quelque chose nous dit qu'on ira bientôt y faire un tour. Pour sûr, même ! Et si ça vous donne envie aussi, sachez que le brunch, c'est le samedi au Printemps et le dimanche près de la place du Monstre !

Popé Monstre – 24 rue du Docteur Bretonneau
Lundi, mardi, jeudi, vendredi et samedi : 10h-18h30
Mercredi et dimanche : 11h-15h – Brunch le dimanche

Popé Printemps – 24 rue de Bordeaux
Du lundi au samedi : 11h-18h – Brunch le samedi

Les 3 idées de sorties d'octobre

Des rendez-vous qu'on connaît bien, mais qui ont encore de quoi nous surprendre ! Il y a ceux qu'on découvre, ceux qu'on attend chaque année et ceux qui finissent par faire partie de nos traditions. En Touraine, on a la chance d'avoir un peu de tout. Et surtout, des gens qui continuent de faire vivre ces moments, année après année.

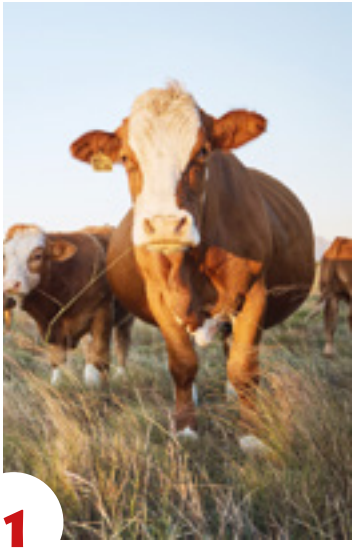

1

FERME EXPO souffle ses 20 bougies !

L'agriculture et la gastronomie ont rendez-vous à Tours

20 ans déjà ! Depuis deux décennies, Ferme Expo rassemble agriculteurs, éleveurs et producteurs au Parc Expo de Tours. Et même après plusieurs visites, il y a toujours quelque chose à découvrir !

Pendant trois jours, plus de 1 000 animaux, des concours d'élevage, des démonstrations et des machines agricoles nous attendent. L'occasion aussi d'échanger avec les professionnels sur leurs métiers et leur quotidien.

Côté gastronomie, les producteurs régionaux seront présents avec leurs spécialités, des dégustations et des animations culinaires. Prévoyez un peu de place dans votre panier ! Et pour cette édition anniversaire, une nocturne est prévue le samedi.

Du 13 au 15 novembre 2026
Tours / Parc des Expositions
7 € – Gratuit pour les moins de 12 ans
Renseignements : ferme-expo.fr

2

À AMBOISE, le vin nouveau est arrivé !

Une soirée pour retrouver les vignerons du coin

Le Touraine Primeur, c'est l'un de ces rendez-vous qu'on aime retrouver à Amboise ! Le 20 novembre, six vignerons investiront la place Michel Debré pour faire découvrir leurs vins nouveaux et échanger autour de leur dernière récolte.

Parmi eux, le Château de Montdomaine, Plou et Fils ou encore les Caves du Père Auguste. De quoi rencontrer ceux qui se cachent derrière les bouteilles et découvrir les cuvées de l'année.

Et parce que le vin s'accompagne volontiers de quelques gourmandises, fouées, andouillettes, saucisses, crêpes et gaufres seront au menu. Le tout en musique avec les Trompes d'Amboise et les Not'en Bull !

Vendredi 20 novembre 2026, de 18h à 23h
Amboise / Place Michel Debré
Verre de dégustation en vente sur place

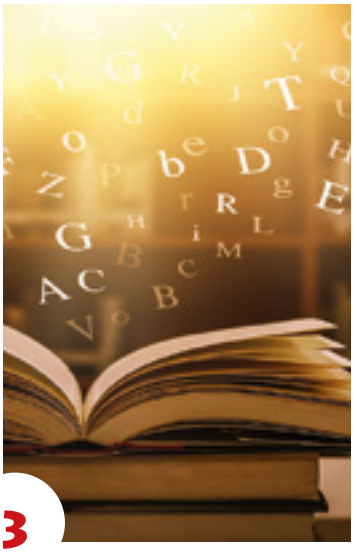

3

LE SALON DU LIVRE s'installe à l'Opéra !

33 auteurs, des rencontres et des découvertes pour toute la famille

Vous faites partie de ceux qui entrent dans une librairie pour « juste regarder » et repartent avec trois livres ? Alors, notez le 28 novembre ! Le Salon du Livre de Tours revient pour sa 7e édition, avec 33 auteurs à rencontrer, entre littérature, jeunesse et BD.

Cette année, les jeunes lecteurs sont particulièrement à l'honneur. Jérôme Attal, invité d'honneur, animera des ateliers d'écriture, tandis qu'un espace lecture accueillera les enfants, avec un livre offert à chacun !

Au programme également : dédicaces, interviews d'auteurs sur la scène de l'Opéra, ateliers de calligraphie, d'enluminure et de reliure, sans oublier la présentation du Prix Honoré de Balzac 2026. Et avec Noël qui approche, un livre dédicacé pourrait bien faire un joli cadeau !

Samedi 28 novembre 2026
Tours / Opéra de Tours, 34 rue de la Scellerie
livresenloire.com

À L'Archipel, il se passe toujours quelque chose !

Un an déjà pour L'Archipel ! Le bar-café culturel a soufflé sa première bougie le 24 octobre dernier et continue de faire le plein de rendez-vous. Spectacles pour enfants chaque samedi matin, espace kidfriendly, programmation culturelle variée… Les petits comme les grands ont de quoi remplir leur agenda ! Et pour se retrouver autour d'un verre ou grignoter un morceau, direction le café-bar, avec un happy hour de 19h à 21h !

Autre nouveauté : L'Archipel a lancé son site internet ! Rendez-vous sur www.larchipelbar.org pour retrouver toute la programmation et les infos pratiques. Et saviez-vous que l'espace est aussi disponible à la réservation ? Goûter d'anniversaire pour les enfants, fête entre amis ou événement particulier, il suffit de contacter l'équipe pour organiser tout ça !

59 rue du Commerce, Tours
www.larchipelbar.org

Nouveauté

Le Chat Vert, une pause gourmande au jardin !

Un nouveau café au cœur du Jardin Botanique de Tours ? On valide l'idée ! Le Chat Vert vient d'ouvrir ses portes avec une cuisine végétale et gourmande, des déjeuners et des brunchs proposés tous les jours.

Le petit plus ? On récupère son panier et on s'installe où l'on veut dans le jardin. Plutôt sympa pour une pause déjeuner ! Et bonne nouvelle pour les étudiants et le personnel du CHU Bretonneau : ils bénéficient de 10 % de réduction sur présentation d'un justificatif.

Le Chat Vert – 30 boulevard Tonnellé, Tours
Tous les jours, de 8h à 19h, sans.

Nouveauté

Pizza55, du bio dans nos pizzas !

Avis aux amateurs de pizzas ! Une nouvelle adresse vient d'ouvrir rue du Grand Marché à Tours, avec une particularité : chez Pizza55, tout est bio, des ingrédients aux blés rustiques utilisés pour préparer la pâte.

Et ici, pas de levure classique, mais du levain naturel et une fermentation travaillée pour développer les saveurs et rendre la pâte plus digeste. Une approche artisanale qui nous donne bien envie d'aller goûter pour voir ce que ça change dans l'assiette !

Pizza55 – Rue du Grand Marché, Tours
Du mardi au samedi, de 19h à 22h.

BRUT : la gastronomie prend la rue !

Cinq spots, sept semaines, un camion et une idée : faire découvrir la bouchée française version street food. Avec BRUT, le chef Thomas Besnault nous régale avec des créations croustillantes à l'extérieur et fondantes à l'intérieur. Une cuisine pleine de saveurs, à déguster avec les doigts, qui nous a donné une seule envie : y retourner !

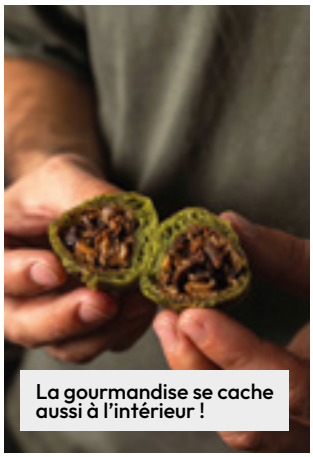

La gourmandise se cache aussi à l'intérieur !

Chez BRUT, chaque bouchée est soignée.

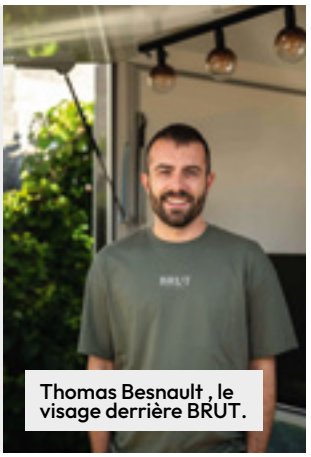

Thomas Besnault , le visage derrière BRUT.

Après plusieurs années dans les cuisines gastronomiques, voilà donc Thomas Besnault aux commandes d'un tout autre genre d'établissement : un camion qui se déplace de quartier en quartier. Et on aime particulièrement l'idée de pouvoir retrouver une cuisine aussi travaillée au détour d'une rue, dans une ambiance conviviale.

Oubliez les burgers et les sandwichs habituels. Chez BRUT, on mange avec les doigts, et on adore ça ! Après plusieurs années passées chez Ardent, le restaurant gastronomique de Loire Valley Lodges à Esvres, Thomas Besnault se lance dans une nouvelle aventure. Son idée ? Reprendre ces petites bouchées qu'il servait autrefois dans ses menus et les emmener dans la rue.

« Prends, trempe, croque » : trois mots qui résument le concept. Une fine pâte à tempura, des farces fondantes, une sauce et trois recettes au choix : paleron de bœuf façon bourguignon, volaille effilochée au miel et à la moutarde ou shiitakés pour la version végétarienne. Le tout accompagné de frites et de garnitures de saison.

Trois recettes, trois belles découvertes !

On a évidemment voulu goûter les trois (pour la science, bien sûr !). Et franchement, chacune vaut le détour ! Notre petit favori reste celle aux shiitakés, même si les autres sont tout aussi réussies. La pâte est légère, les garnitures fondantes et les saveurs au rendez-vous. On n'a pas souvent l'occasion de manger sur le pouce aussi bien !

Et puis, il y a ce côté convivial qu'on aime tant : on commande, on partage, on goûte dans la boîte du voisin et on échange sur ses préférences. Une cuisine pleine de savoir-faire, à savourer dans une ambiance conviviale et décontractée.

Gardez une place pour les choux BRUT, parce que là aussi, c'est un vrai coup de cœur ! D'un côté, le Paris Sainte-Maure, création signature du chef qui associe fromage de chèvre tourangeau et chocolat blanc. Audacieux, surprenant et extrêmement bon. De l'autre, le chou noisette, réconfortant et savoureux. Deux gourmandises très différentes, qu'on vous conseille de goûter toutes les deux !

Pour l'instant, BRUT poursuit sa tournée, mais le chef envisage déjà de poser ses valises dans une adresse fixe à Tours si l'aventure rencontre son public. Et vu ce qu'on a goûté, on espère bien que ce camion finira par trouver sa place quelque part. Même si, entre nous, on ne serait pas contre l'avoir garé devant chez nous !

Du 20 octobre au 1er novembre :
Devant l'hôpital Clocheville à Tours, sauf les mercredis et samedis
Du 3 au 15 novembre :
Quartier Velpeau, les mercredis et dimanches
Du 17 au 22 novembre :
Place Choiseul à Tours
Du 27 au 29 novembre :
Aux Deux-Lions, à L'Heure Tranquille

TOURS

Betjeman & Barton, une tasse de bonheur

Avec les températures qui dégringolent, voilà une adresse qui tombe à pic ! Rue Marceau, Betjeman & Barton nous invite à découvrir toute la richesse du thé, entre parfums délicats, jolies théières et découvertes gourmandes.

Depuis 2019, Delphine y partage sa passion et ses conseils pour trouver le thé qui nous correspond. Thé noir, vert, parfumé ou infusion, il y en a pour toutes les envies ! Et pour aller plus loin, la boutique propose aussi des ateliers de dégustation, parfois autour d'accords surprenants comme le thé et le fromage. De quoi apprendre à reconnaître les arômes et transformer une simple tasse en véritable petit rituel. Finalement, novembre a aussi du bon quand il se savoure bien au chaud !

27 rue Marceau, Tours
www.thesbartontours.com

TOURS

RétRococo, la déco haute en couleur !

Qui a dit que novembre devait forcément être gris ? Certainement pas Anne-Sophie, la créatrice de RétRococo ! Dans sa boutique de la rue de la Scellerie, les meubles anciens reprennent vie à coups de pinceau et de belles idées.

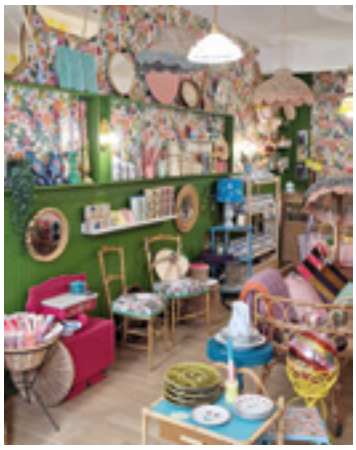

Formée aux techniques de peinture décorative, elle chine, transforme et revisite le mobilier sans effacer son histoire. Moulures, poignées et petites traces du temps conservent leur charme, tandis que les couleurs apportent une bonne dose de fantaisie. On y découvre aussi des objets déco soigneusement sélectionnés, parfaits pour donner du caractère à son intérieur. Et si vous avez un vieux meuble qui mériterait une seconde jeunesse, Anne-Sophie propose également des transformations sur mesure. De quoi regarder son mobilier d'un autre œil !

77 rue de la Scellerie, Tours
www.retro-coco.com

TOURS

L'Éclipse, la créativité à portée de main

Et si on profitait de novembre pour réveiller l'artiste qui sommeille en nous ? À deux pas des Halles, L'Éclipse est une boutique où l'artisanat local se découvre autant qu'il se pratique !

Ici, la créativité prend mille formes ! Tufting pour réaliser son propre tapis, vitrail, bijoux en argent, céramique, broderie, linogravure, crochet, aquarelle ou encore objets en Jesmonite… Il y en a pour toutes les envies ! Accompagné par des artisans passionnés, chacun s'initie à de nouvelles techniques dans une ambiance conviviale et repart avec sa propre création. La boutique met aussi à l'honneur des pièces artisanales originales, parfaites pour prolonger le plaisir ou dénicher un joli cadeau. Une belle adresse pour laisser libre cours à son imagination !

69 rue Néricault Destouches, Tours
www.leclipse-store.fr

L'Art au Quotidien, le rendez-vous des belles créations !

Et si on profitait de novembre pour découvrir des savoir-faire qui en mettent plein les yeux ? Du 6 au 8 novembre, le salon L'Art au Quotidien investit le Palais des Congrès de Tours avec plus de 200 artistes et artisans d'art. Bijoux, céramiques, mobilier, sculptures, objets déco… De quoi faire le plein de découvertes, échanger avec des créateurs passionnés et pourquoi pas repartir avec une pièce coup de cœur ! Une belle occasion de soutenir l'artisanat et de dénicher des créations originales avant les fêtes.

Du 6 au 8 novembre 2026, de 10h à 19h
Palais des Congrès, 26 boulevard Heurteloup, Tours
02 47 70 70 70 · Entrée gratuite

Forteresse de Montbazon, décembre 2025

Le Père Noël prend ses quartiers à Montbazon !

Et si, cette année, le Père Noël avait troqué le pôle Nord contre une forteresse médiévale ? Dès le 28 novembre, la Forteresse de Montbazon se transforme en véritable village de Noël. Des milliers de lumières, des lutins farceurs et une foule d'animations : pour sa neuvième édition, le Village du Père Noël compte bien faire briller les yeux des petits comme des grands.

Imaginez la forteresse à la tombée de la nuit. Les remparts s'illuminent, les guirlandes scintillent et, quelque part au milieu de tout ça, le Père Noël attend les visiteurs dans son chalet. L'occasion de le rencontrer, de prendre une photo avec lui et, bien sûr, de lui envoyer sa fameuse lettre. On peut même confier ses souhaits à l'arbre à vœux, parce qu'après tout, c'est le moment ou jamais d'y croire !

Autour, les lutins s'activent, les familles déambulent entre les échoppes et les décors féériques, et les vieilles pierres de la forteresse prennent une tout autre allure. Ici, on ne vient pas simplement déposer sa liste de cadeaux. On entre dans un univers où la magie de Noël se découvre à chaque détour.

Un Noël qui ne tient pas en place !

Et côté animations, il y a de quoi faire ! Les enfants pourront fabriquer leurs propres boules et couronnes de Noël, chausser les patins pour quelques glissades sur la patinoire ou prendre de la hauteur sur le manège de chaises volantes. Les plus téméraires pourront même s'essayer au lancer de haches ! De quoi varier les plaisirs entre deux rencontres avec les lutins.

Au programme également : spectacles de magie, jonglage, contes de Noël, maquillage, sculptures sur ballons et même un caricaturiste pour repartir avec un souvenir original. Sans oublier les visites guidées par un lutin et le Père Fouettard, qui entraînent les curieux dans un voyage à travers le temps et les histoires de la forteresse.

Cette année, des musiciens viendront aussi animer les allées du village. Et entre les bulles féériques, les boules à neige géantes et les nombreux décors où prendre la pose, les occasions d'immortaliser la soirée ne manqueront pas.

Et pour les plus gourmands ?

Parce que la magie de Noël passe aussi par l'assiette, les pauses gourmandes font pleinement partie de l'expérience. On se retrouve autour du brasero pour se réchauffer et savourer tous ces plats généreux et réconfortants qu'on aime tant à cette période de l'année. Fouées tout juste préparées, crêpes, confiseries, chocolat chaud fumant et autres gourmandises… De quoi prolonger la soirée dans une ambiance aussi chaleureuse que gourmande.

Et c'est peut-être là que le Village du Père Noël révèle tout son charme : à la nuit tombée, lorsque les illuminations enveloppent les vieilles pierres et que la forteresse prend des airs de conte de fées. Un lieu unique où petits et grands se retrouvent, le temps d'une soirée, avec ce même regard émerveillé et des étoiles plein les yeux. Finalement, la magie de Noël n'a pas d'âge !

Du 28 novembre 2026 au 2 janvier 2027
Forteresse de Montbazon, 12 rue du Château
Les week-ends et pendant les vacances scolaires, sauf le 25 décembre
De 16h à 22h (24 décembre : de 14h à 20h)
Adultes dès 14 € – Enfants dès 10 €
Gratuit pour les moins de 5 ans
forteressedemontbazon.com

All I want for Christmas… un vin chaud !

Le Village Gourmand, notre rendez-vous préféré de l'hiver ?

Ça y est, les décorations s'installent, les vitrines s'illuminent et les premiers sapins font leur apparition. À Tours aussi, ça commence sérieusement à sentir Noël ! Et place Anatole France, plus de doute : on l'entend déjà, ce petit « It's tiiiiime ! » de Mariah Carey. Dès le 20 novembre, le Village Gourmand nous donne rendez-vous pour six semaines de gourmandises, de retrouvailles et de soirées qui se prolongent malgré le froid.

Il y a ceux qui attendent Noël pour les cadeaux, et ceux qui attendent surtout le Village Gourmand. On y passe après le travail pour boire un verre, on retrouve ses amis autour d'un vin chaud ou on se laisse tenter par l'un des trente chalets de restauration. Et puis, il y a ces petites habitudes qui reviennent chaque hiver : s'installer dans les cabines façon station de ski, prendre de la hauteur au Rooftop Bar ou simplement profiter de l'ambiance. On vient pour une heure et, finalement, on reste bien plus longtemps que prévu !

Bien plus qu'une pause gourmande

Cette année encore, la Grande Roue et la Patinoire Roller reprennent du service. De quoi admirer Tours illuminée d'un peu plus haut ou tenter quelques tours de piste entre deux pauses gourmandes. Sans oublier l'incontournable Pyramide de Noël, qui complète le décor.

Et parce que les fêtes sont aussi faites pour se retrouver, concerts, DJ sets, déambulations et rencontres avec le Père Noël viendront rythmer les semaines.

Le Village Gourmand dans votre poche !

Petite nouveauté cette année : le Village Gourmand lance sa propre application mobile sur iOS et Android. On pourra y retrouver le programme des animations, les bons plans des chalets, des cartes cadeaux et même participer à des jeux-concours. Un système de fidélité permettra également de cumuler des points à chaque visite. De quoi repérer les prochains rendez-vous, profiter des offres et ne rien manquer.

Alors oui, Mariah Carey risque encore de tourner en boucle pendant quelques semaines. Mais avec un vin chaud, quelques amis et les lumières de Noël, on lui pardonne volontiers !

Le petit conseil du PROG! : pour admirer le Village Gourmand sous un autre angle, guettez les ouvertures du rooftop de la Bibliothèque centrale de Tours ! De là-haut, la vue est magnifique : la Grande Roue, les

Le Village Gourmand vu depuis le rooftop de la Bibliothèque centrale de Tours.

chalets illuminés, le tram qui traverse le pont Wilson et, de l'autre côté, la cathédrale qui se dessine au loin. Mais attention, le rooftop n'est accessible qu'à certaines dates. On vous donne toutes les infos sur leprog.com !

Du 20 novembre 2026 au 3 janvier 2027
Place Anatole France Tours
levillagegourmand.fr

Noël au château d'Amboise

Au Château de Chenonceau

Au château de Langeais

Photos © JC Coutand ADT Touraine

Noël au pays des châteaux : la magie reprend du service !

Les guirlandes commencent à sortir des cartons, les sapins s'apprêtent à prendre leurs quartiers et les châteaux de Touraine se préparent à changer de décor. Vous voyez venir le programme ? Du 28 novembre au 3 janvier, Noël au pays des châteaux revient pour sa 10e édition. Et cette année encore, sept monuments vont nous donner une bonne raison de pousser leurs portes, même si on les connaît déjà par cœur !

Depuis 2016, le rendez-vous est devenu une tradition des fêtes de fin d'année en Touraine. Le principe ? Chaque château imagine son propre univers de Noël, entre décors spectaculaires, installations féeriques et animations pour toute la famille. De quoi redécouvrir ces lieux sous un autre jour, loin des visites habituelles.

7 châteaux, 7 écrins, 7 ambiances uniques

Alors, par lequel commencer ? Au château royal d'Amboise, les animaux s'invitent à la fête, tandis qu'à la forteresse royale de Chinon, ce sont les fées qui prennent possession des lieux. À Loches, on redécouvre La Belle et la Bête, et à Villandry, le célèbre potager inspire un Noël où la nature a toute sa place.

Vous êtes plutôt gourmand ? Direction Azay-le-Rideau, où la haute pâtisserie sera à l'honneur. À Chenonceau, changement d'ambiance avec un voyage à travers les traditions de Noël du monde entier. Et pour terminer sur une note musicale, Langeais mettra les chants de Noël à l'honneur.

Bref, difficile de choisir ! D'autant que les décors ne sont qu'une partie du programme. Spectacles pour enfants, ateliers créatifs, lectures de contes et visites gourmandes viendront aussi rythmer les festivités. Une bonne excuse pour prévoir plusieurs sorties pendant les vacances.

Et si on visitait les châteaux de nuit ?

Parce que les illuminations ont encore plus de charme une fois le soleil couché, chaque château proposera également une nocturne en décembre. Rendez-vous le 5 à Villandry, le 11 à Amboise, le 12 à Azay-le-Rideau, le 19 à Chinon, le 23 à Chenonceau, le 26 à Langeais et le 29 à Loches.

L'occasion de découvrir ces monuments dans une atmosphère bien différente, entre salles illuminées et décors de Noël. Et pour celles et ceux qui comptent en visiter plusieurs, autant en profiter !

Un Noël, plusieurs châteaux

Pour organiser son parcours sans multiplier les billets à plein tarif, des pass donnant accès à trois jusqu'à sept châteaux sont proposés à des tarifs préférentiels. Ils permettent aussi de profiter des nocturnes et de réductions auprès de certains partenaires.

L'Office de Tourisme Tours Val de Loire proposera également des séjours clés en main dès le début du mois de décembre. Et les plus malins savent déjà que nous préparons de beaux jeux concours avec des places à gagner : suivez-nous sur les réseaux sociaux pour tenter votre chance !

Finalement, pas besoin d'aller bien loin pour changer d'univers pendant les fêtes. Il suffit parfois de pousser les portes d'un château que l'on pensait déjà connaître

Noël au pays des châteaux
Du 28 novembre 2026 au 3 janvier 2027
Les 7 châteaux : Amboise, Azay-le-Rideau, Chenonceau, Chinon, Langeais, Loches, Villandry.

Cette fois, on décroche les étoiles !

Le Musée du Véron nous embarque pour une journée dans le cosmos

Bon, promis, il n'y a pas que Noël au programme de novembre ! Et si on quittait les guirlandes pour regarder ce qui brille bien plus haut ? Le 15 novembre, le Musée du Véron nous invite à lever les yeux avec Tous au musée ! La tête dans les étoiles. Une journée entre sciences, spectacles et ateliers pour toute la famille.

Et connaissez-vous ce musée installé à Savigny-en-Véron, près de la confluence de la Loire et de la Vienne ? Ici, l'art rencontre l'histoire et les cultures du monde, avec notamment des œuvres de Rodin et de Max Ernst. Le tout au cœur de cinq hectares de bocage préservé. Un lieu qui mérite déjà la visite, même les pieds sur Terre !

Pour cette journée spéciale, on pourra observer de véritables météorites à la loupe, découvrir des photographies de galaxies, jouer les apprentis astronomes ou inventer sa propre Voie lactée à coups de pigments et de couleurs. Les plus jeunes auront aussi leur espace sensoriel, tandis que des visites contées feront voyager toute la famille parmi les constellations. De quoi satisfaire les curieux de tous âges !

Du Big Bang aux étoiles !

À 15h, la compagnie De Capes et De Mots nous racontera l'histoire de Georges Lemaître, à l'origine de la théorie du Big Bang, dans L'Anecdote et l'Univers. Une

façon originale de découvrir comment est née l'une des plus grandes théories scientifiques !

Puis, à 17h30, place à l'astrophysicien Pierre Léna pour une conférence consacrée à 6 000 ans de relations entre les humains et le ciel. Comment avons-nous appris à observer et à comprendre ce qui se passe au-dessus de nos têtes ? De quoi repartir avec quelques réponses… et sûrement de nouvelles questions !

Dimanche 15 novembre 2026, de 11h à 19h
Savigny-en-Véron / Musée du Véron
Tarifs : 5 € / 2,50 € – Gratuit pour les moins de 6 ans
02 47 58 09 05 – museeduveron.fr

L'horoscope (très peu) fiable du PROG!

Novembre 2026 - Amour, travail, sorties… Les astres ont parlé. Et visiblement, ils connaissent bien la Touraine.

BÉLIER

Travail : Six projets commencés, aucun terminé. On se concentre !

Amour : Votre franchise est une qualité. Enfin, pas toujours.

Conseil PROG! : Canalisez votre énergie avec une séance de Reformer chez Casa Studio. Vos abdos s'en souviendront.

TAUREAU

Travail : Votre productivité dépend de l'heure du déjeuner.

Amour : Vous cherchez l'âme sœur. Si elle partage ses frites, c'est la bonne.

Conseil PROG! : Un ubé chez Orné vous fera le plus grand bien. Les astres valident la gourmandise.

GÉMEAUX

Travail : Une idée à la minute. Vos collègues ont vraiment du mal à suivre.

Amour : Même votre horoscope ne sait pas ce que vous voulez.

Conseil PROG! : Direction Les Récréatives pour un atelier créatif. Une nouvelle passion à ajouter aux douze précédentes !

CANCER

Travail : Non, ce mail terminé par « cordialement » n'était pas une attaque personnelle.

Amour : Vous avez besoin de tendresse. Beaucoup de tendresse.

Conseil PROG! : Offrez-vous une pause au spa du Domaine des Thomeaux. Le monde survivra sans vous deux heures.

LION

Travail : Vous avez encore monopolisé la réunion. Étonnant.

Amour : Vous cherchez quelqu'un qui vous admire autant que vous-même.

Conseil PROG! : Un concert à L'Archipel ! Pour une fois, laissez quelqu'un d'autre sous les projecteurs.

VIERGE

Travail : Votre tableau Excel est parfait. Personne ne comprend votre code couleur.

Amour : Arrêtez d'analyser chaque message. Un « ok » est parfois juste un « ok ».

Conseil PROG! : Direction le CCC OD. L'art contemporain vous apprendra peut-être à lâcher prise.

BALANCE

Travail : 45 minutes pour choisir une police… mais le document est toujours vide. Attention.

Amour : Vous hésitez encore ? Quelle surprise !

Conseil PROG! : Une séance aux Cinémas Studio. Deux heures sans décision à prendre, ou presque.

SCORPION

Travail : Vous observez tout, vous retenez tout. C'est presque inquiétant.

Amour : Vous n'êtes pas jaloux. Juste très bien renseigné.

Conseil PROG! : Explorez le château de Villandry et ses jardins. De quoi satisfaire votre grande curiosité.

SAGITTAIRE

Travail : Motivé, oui. Concentré plus de vingt minutes, non.

Amour : Vous voulez vous engager, mais sans perdre votre liberté. Compliqué.

Conseil PROG! : Une escapade à Amboise pour changer d'air sans exploser votre budget.

CAPRICORNE

Travail : Encore un mail envoyé à 23 h 47. Personne ne vous avait rien demandé.

Amour : Un rendez-vous romantique ? C'est noté dans l'agenda.

Conseil PROG! : Une soirée au Grand Théâtre de Tours. Et on oublie ses mails !

VERSEAU

Travail : Votre dernière idée est géniale. Enfin, selon vous.

Amour : Vous cherchez une connexion rare. Commencez par répondre aux messages.

Conseil PROG! : Découvrez AR(t) CHIPEL et l'univers de Calder. Un artiste aussi original que vous !

POISSONS

Travail : Rêvasser devant la fenêtre n'est pas une réunion stratégique.

Amour : Quelqu'un vous a souri. Vous imaginez déjà le mariage.

Conseil PROG! : Un concert au Petit Faucheux pour vibrer. Attention au coup de foudre pour le/la saxophoniste !

Aucune planète n'a été dérangée pour réaliser cet horoscope. Prédictions non garanties. À prendre avec des pincettes. Sauf les conseils du PROG!, évidemment.

LE NOUVEAU PROG !

Novembre 2026 - N°237

Le Prog!
15 Place Michelet
37000 Tours
07 60 51 41 42

info@leprog.com

Directeur de la Publication :
Jean-Marc Henni

Rédaction & communication :
Ayane Abdoulrazak
ayane@leprog.com
07 43 50 35 09

Publicité & Service commercial :
Sarah Gauthier
sarah.gauthier@leprog.com
07 60 51 41 42

Rédaction & mise en page :
Marie Stoppele

Distribution :
25 000 exemplaires chaque mois
500 points de diffusion

Le Prog est distribué chaque mois, 5 jours ouvrables avant le début du mois. Lieux de diffusion : centres commerciaux, commerces, espaces culturels, salles de sport, mairies, offices du tourisme, boulangeries, bars, restaurants, hôtels…

Prochain numéro :
Décembre 2026
Distribution le 24 novembre

Sur le web : www.leprog.com
1er site Sorties & Loisirs à Tours

Dépôt légal à parution
Impression CE
Éditeur : JDS Connect,
SARL au capital de 20 000 €
SIRET : 98963795400029

Tout Le Prog! à portée de clic : sorties, bons plans, réseaux sociaux et newsletter.

Vous organisez un évènement ?

Vous faites vivre la Touraine ? Transmettez-nous vos événements !

Avec le nouvel espace organisateur du PROG!, référencez-les directement et gagnez en visibilité.

Du 28 novembre 2026 au 3 janvier 2027
Noël au Pays des Châteaux
Touraine Val de Loire
Château de Chenonceau
Château de Langeais
Cité royale de Loches
Château royal d'Amboise
Château de Villandry
Château d'Azay-le-Rideau
Forteresse royale de Chinon
Touraine
Val de Loire
noelaupaysdeschateaux.com
ALLEZ-Y AVEC
Rémi

FESTIVAL
La Grange de Meslay
SOIRÉES MUSICALES
24 ET 25 NOVEMBRE 2026
TOURS - HÔTEL DE VILLE
VENT D'EST
FRANÇOIS CHAPLIN
QUATUOR FIDELIO
FÉDOR RUDIN
SELIM MAZARI
STELLA ALMONDO
BRAHMS
DEBUSSY
DVORAK
PROKOFIEV
SCRIABINE
TCHAÏKOVSKI
TOURS
Spedidam
sacem
JCDecaux
NOVOTEL
Allianz
YEPS
pass Culture
PROG!