LE NOUVEAU

PROG !

DÉCEMBRE 2026 | **100% TOURS & INDRE-ET-LOIRE** | **MENSUEL GRATUIT**

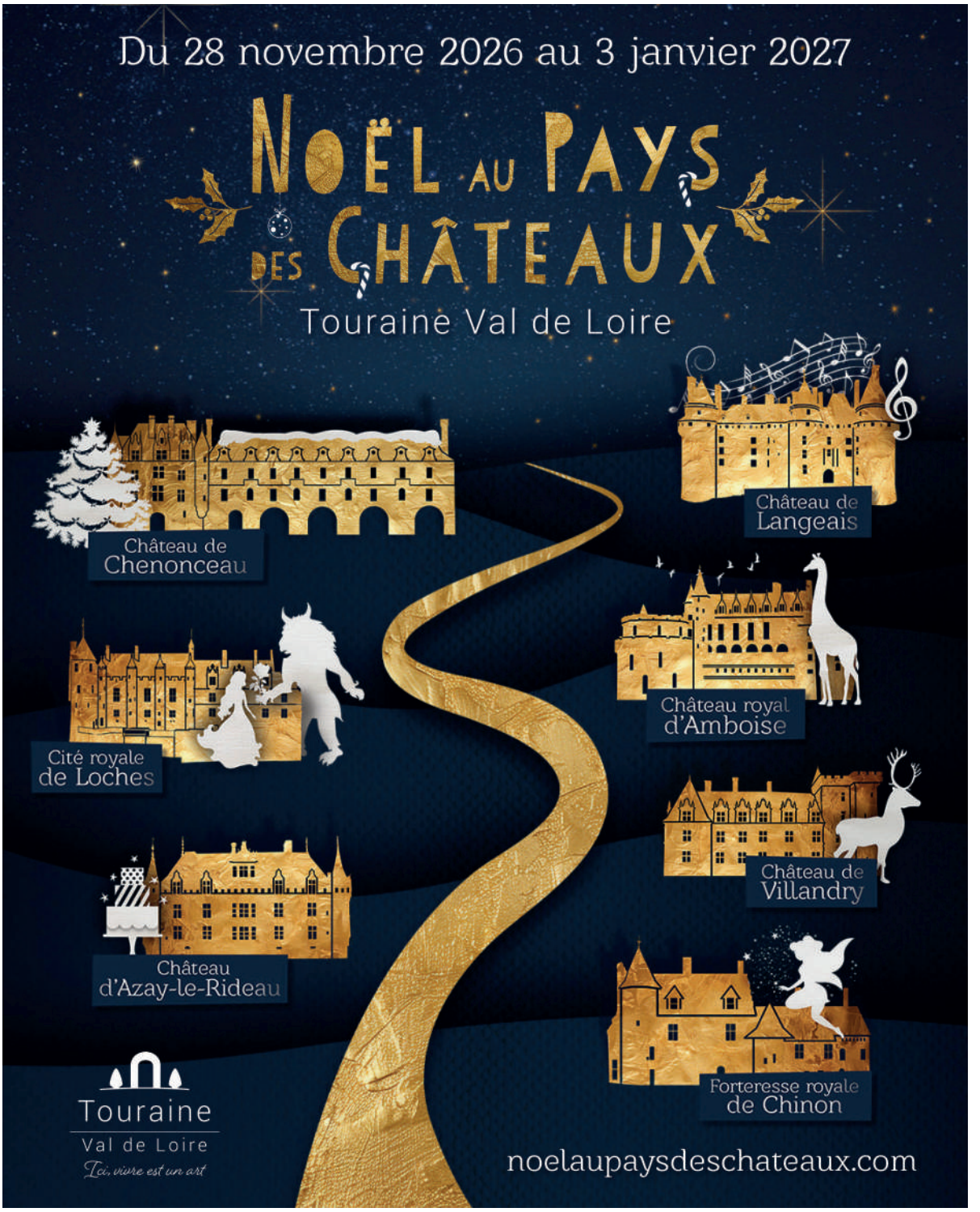

SORTIES · ÉVÈNEMENTS · SPECTACLES · CONCERTS · EXPOSITIONS

S'ÉMERVEILLER À TOURS

DES SPECTACLES À METTRE AU PIED DU SAPIN !



13 FÉV. 2027
20H00



14 FÉV. 2027
14H00



21 FÉV. 2027
15H00



06 MARS 2027
15H00 & 20H30



09 MARS 2027
19H30



13 MARS 2027
15H00

INFOS & BILLETTERIE :

AZ-PROD.COM
02 47 31 15 33

CLASSIQUE ?
LES ÉTOILES DU CIRQUE DE PÉKIN
CELTIC LEGENDS
LE ROI SOLEIL
K POP SENSATIONS
ALDEBERT

LE NOUVEAU
PROG!
DÉCEMBRE
2026
Numéro 238

All I Want for Christmas… is le PROG!

Ahhhh, ça y est, Noël arrive ! Les villes brillent de mille feux, Mariah Carey reprend du service et *Love Actually* s'apprête à être regardé pour la 28e fois (et on pleurera encore devant les mêmes scènes, évidemment).

Au PROG!, on a décidé de jouer le jeu à fond avec un numéro spécial Noël ! Et cette année, la magie des fêtes s'invite dans toutes les rubriques du magazine.

Des idées de cadeaux pour les plus organisés (bravo à vous !) comme pour les adeptes de la dernière minute, des bonnes tables, des sorties à partager, des châteaux qui sortent le grand jeu et de jolies découvertes près de chez nous… On a pensé à tout, ou presque !

Parce que Noël, c'est aussi l'occasion de profiter de ceux qu'on aime, de soutenir nos commerces locaux et de redécouvrir la Touraine sous ses habits de fête.

Alors, installez-vous confortablement, attrapez un chocolat chaud (ou un verre de vin chaud, on ne juge pas !) et laissez-vous inspirer par ce dernier numéro de l'année.

Toute l'équipe de PROG! vous souhaite de très belles fêtes de fin d'année. Et promis, on se retrouve en 2027 avec encore plein de choses à vous raconter !

Joyeux Noël à tous !

Actu

Actu 4

Agenda culturel

Expositions 8
Concerts 10
Spectacles 14

Art de vivre

Sorties 22
Noël 26









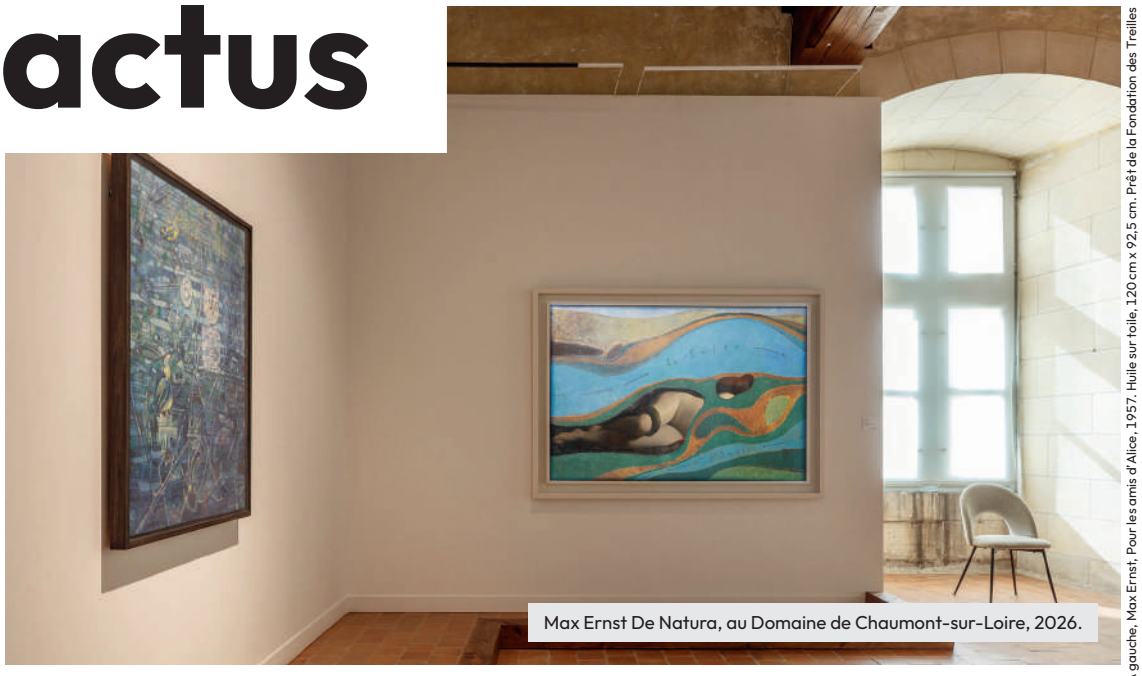

Max Ernst De Natura, au Domaine de Chaumont-sur-Loire, 2026.

À gauche, Max Ernst, Pour les amis d'Alice, 1957. Huile sur toile, 120 cm x 92,5 cm. Prêt de la Fondation des Treilles
À droite, Max Ernst, Le Jardin de la France, 1962. Huile sur toile, 114 x 168 cm
Centre Pompidou, Mnam/Cci, Paris. AM 1982-190. Photo Éric Sander. © Adagp, Paris, 2026

Max Ernst

Un voyage extraordinaire au pays du surréalisme

Et si l'une des plus belles expositions consacrées à Max Ernst se trouvait à quelques kilomètres de chez nous ? Jusqu'au 28 février 2027, le Domaine de Chaumont-sur-Loire accueille De Natura, une exposition exceptionnelle réunissant près de 80 œuvres du maître du surréalisme. Peintures, sculptures, frottages, collages et tapisseries… Nous avons eu la chance de la découvrir et, croyez-nous, le voyage vaut le détour.

Tout commence par un portrait. Celui de Max Ernst, qui nous accueille à l'entrée de l'exposition, comme une invitation à pénétrer dans son monde. On découvre alors le parcours étonnant de cet artiste aux trois nationalités : allemande, américaine et française. Sur les photographies, on reconnaît notamment sa maison de Huismes, en Touraine, où il a vécu de 1955 à 1967. Puis, de salle en salle, nous voilà transporter dans un monde où les forêts deviennent mystérieuses, les fleurs prennent des allures de coquillages et les oiseaux se transforment en créatures fantastiques. Ici, rien n'est tout à fait ce qu'il paraît être !

Un monde où tout se transforme

De Natura n'est pas une rétrospective, mais une invitation à découvrir l'imaginaire de Max Ernst. Chantal Colleu-Dumond, directrice du Domaine et commissaire de l'exposition, a soigneusement choisi les œuvres autour d'un fil conducteur : le lien entre l'homme et la nature. Au fil des neuf salles, les tableaux se répondent, les formes se retrouvent et certains personnages réapparaissent. On découvre aussi les techniques étonnantes de l'artiste, comme le frottage, qui révèle les reliefs d'une surface à l'aide d'un crayon, ou le grattage, qui fait surgir des formes dans la peinture. Et puis il y a ces petits personnages nés du dessin automatique, ces animaux aux yeux rouges, ces oiseaux comme le fameux Loplop, alter ego de l'artiste… Max Ernst s'amuse, et nous avec. Certaines œuvres nous font sourire, d'autres nous intriguent. On cherche un visage, un animal caché dans les formes... L'imagination fait le reste !

Les chefs-d'œuvre réunis pour une occasion rare

Parmi nos coups de cœur, *Le Jardin de la France*, peint en 1962. Une œuvre inspirée des paysages de Touraine, qui prend une tout autre dimension lorsqu'on la découvre ici. Car en sortant du château, face à la Loire qui borde ce magnifique Domaine, on a presque l'impression que Max Ernst a posé son chevalet ici même pour la peindre ! Difficile d'imaginer plus bel endroit pour l'exposer.

La visite réserve d'autres surprises, notamment des planches rarement présentées au public et deux séries majeures du surréalisme, *Histoire naturelle* et *Une semaine de bonté,* prêtées par la Galerie Jeanne Bucher Jaeger. Sans oublier les chefs-d'œuvre du Centre Pompidou et les spectaculaires tapisseries. « *C'est une exposition comme on n'en aura pas avant longtemps* », nous confie Chantal Colleu-Dumond. Et on comprend son enthousiasme !

La visite s'achève au rez-de-chaussée, devant deux sculptures en bronze liées à la célèbre fontaine de Max Ernst à Amboise, commandée en 1966 par le maire Michel Debré. Avec ses grenouilles, ses tortues et ses créatures fantastiques, elle témoigne de l'attachement de l'artiste à la Touraine et de son admiration pour Léonard de Vinci. De quoi prolonger la découverte à Amboise ! On quitte le Domaine avec des images plein la tête et le sentiment d'avoir découvert un artiste aussi inventif que surprenant. Une exposition à partager, même sans rien connaître au surréalisme.

Le bon plan PROG! : Prolongez la visite autour d'un dîner bistronomique signé Victor Villatte au Grand Chaume, restaurant du Domaine récompensé de 2 toques au Gault & Millau, tous les jeudis soir pour 35 € (hors boissons), jusqu'au 15 avril 2027, de 19h30 à 21h.

Domaine de Chaumont-sur-Loire
Tarif plein : 21 €
www.domaine-chaumont.fr

5 spectacles à glisser sous le sapin !

Cette année, le Père Noël a aussi des places de spectacle dans sa hotte ! Pour les amateurs de sensations fortes, les passionnés de musique ou les fans de comédies musicales, il y en a pour tous les goûts. Voici cinq spectacles à glisser sous le sapin pour faire plaisir à toute la famille !



Les Étoiles du Cirque de Pékin

Avec *Odyssée*, les Étoiles du Cirque de Pékin promettent un spectacle époustouflant ! Acrobaties vertigineuses, costumes éclatants, décors impressionnants et musiques électrisantes : les artistes repoussent les limites du possible. Un cadeau idéal pour émerveiller petits et grands et vivre un moment où l'on retient son souffle… avant d'applaudir à tout rompre !

Dimanche 14 février 2027
à 14h et 17h
Palais des Congrès de Tours



Celtic Legends

Pour ses 25 ans, *Celtic Legends* revient avec un spectacle qui sent bon l'Irlande ! Sur scène, danseurs et musiciens enchaînent chorégraphies endiablées et mélodies traditionnelles, le tout en live. Claquettes impressionnantes, violons et rythmes entraînants, difficile de rester immobile sur son siège. Un cadeau qui donne des fourmis dans les jambes !

Dimanche 21 février 2027
à 15h et 18h
Palais des Congrès de Tours



Le Roi Soleil

« Être à la hauteur… » Vous avez déjà la chanson en tête ? Vingt ans après avoir marqué toute une génération, *Le Roi Soleil* revient sur scène ! La célèbre comédie musicale de Dove Attia, mise en scène par Kamel Ouali, retrouve ses costumes somptueux, ses chorégraphies et surtout ses tubes incontournables. L'occasion de replonger dans les souvenirs ou de faire découvrir ce spectacle culte à une nouvelle génération !

Samedi 6 mars 2027
à 15h et 20h30
Parc Expo de Tours



K-Pop Sensations

Avis aux fans de K-Pop ! Avec K-Pop Sensations, les plus grands hits de BTS, BLACKPINK ou encore TWICE prennent vie sur scène. Chanteurs, danseurs, chorégraphies millimétrées, écrans géants et jeux de lumière : tout est réuni pour retrouver l'ambiance survoltée des concerts coréens. Un spectacle haut en couleur qui devrait faire battre le cœur des ados… et peut-être même celui de leurs parents !

Mardi 9 mars 2027 à 19h30
Parc Expo de Tours



© sylvain granjon

Aldebert

Pour les 18 ans d'Enfantillages, Aldebert voit les choses en grand avec un spectacle anniversaire ! Au programme : une sélection de chansons piochées dans ses albums, de l'humour, de la poésie et une bonne dose de rock'n'roll. Un rendez-vous joyeux et décalé, à partager dès 3 ans, où les parents risquent bien de chanter aussi fort que leurs enfants !

Samedi 13 mars 2027 à 15h
Parc Expo de Tours

3 nouvelles adresses à retenir en Touraine

Vous êtes toujours à l'affût des nouvelles adresses ? Ça tombe bien, nous aussi ! Et au PROG!, on adore vous dénicher les nouveautés qui font bouger la Touraine. Vous en avez sûrement déjà croisé quelques-unes sur nos réseaux sociaux. Cette fois, on en a retenu trois qui valent le coup d'œil !

GOLF INDOOR



1

PAVILLON SAINT CYR : Le golf d'intérieur prend ses quartiers à Saint-Cyr !

Qui a dit qu'il fallait attendre le retour du soleil pour travailler son swing ? À Saint-Cyr-sur-Loire, une nouvelle adresse s'apprête à faire le bonheur des golfeurs… et des curieux ! Le Pavillon Saint Cyr propose une autre façon de pratiquer le golf, bien à l'abri des caprices de la météo. Grâce à trois simulateurs TrackMan dernière génération, débutants et joueurs confirmés peuvent s'entraîner, relever des défis ou simplement s'amuser entre amis, dès 6 ans !

Mais pas besoin d'avoir un club à la main pour profiter des lieux ! Avec son espace lounge, ses planches gourmandes et sa terrasse équipée d'une zone de putting, l'établissement compte aussi devenir un nouveau repaire pour les afterworks et les sorties entre amis. Initiations, événements privés et team buildings sont également au programme. Alors, prêt à tenter le trou en un ?

Ouverture prochainement
250 bd Charles-de-Gaulle, Saint-Cyr-sur-Loire
Du mardi au dimanche,
de 10h30 à 20h30
pavillonsaintcyr.fr

SPORT & BIEN-ÊTRE

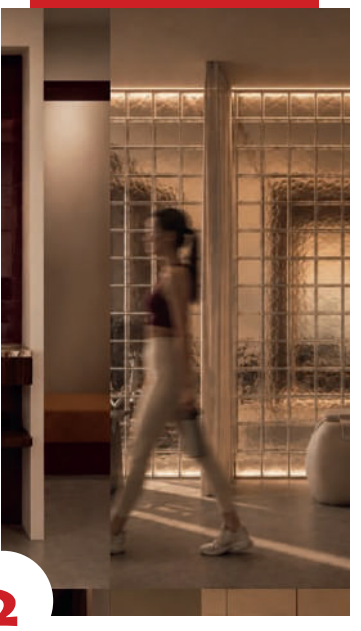

2

FORM. WELLNESS CLUB : Le sport prend une nouvelle FORM. !

Et si faire du sport devenait un véritable moment pour soi ? C'est le pari de FORM. Wellness Club, une nouvelle adresse qui s'apprête à ouvrir ses portes à Saint-Cyr-sur-Loire. Ici, on oublie les salles de sport bondées et les machines prises d'assaut ! À mi-chemin entre le club de sport haut de gamme et le spa, FORM. imagine une autre façon de bouger, dans une ambiance intimiste où tout est pensé pour se sentir bien.

Au programme ? Des équipements innovants comme des tapis de marche et des escaliers infrarouges, du renforcement musculaire connecté ou encore du drainage lymphatique. Chaque membre bénéficie d'un accompagnement personnalisé, avec des séances de 45 minutes limitées à 10 personnes. Et après l'effort ? Place à la détente avec des masques LED et un espace tisanerie. De quoi prendre soin de son corps sans sacrifier le plaisir !

25 rue Eugène-Chevreul, Saint-Cyr-sur-Loire
Du lundi au samedi, sur réservation
formwellnessclub.fr

RESTAURANT



3

LA TABLE DES COPAINS : Une nouvelle adresse où l'on se retrouve !

Quatre copains, une passion commune pour la restauration et une envie : créer l'endroit où ils aimeraient eux-mêmes se retrouver autour d'une bonne table. C'est ainsi qu'est née La Table des Copains, une nouvelle adresse qui mise avant tout sur la convivialité et le plaisir de partager. Au programme ? De bons petits plats, de jolies bouteilles et une ambiance chaleureuse qui donne envie de prolonger le repas !

Côté décor, on retrouve tout le charme d'un bistrot, avec une salle de restaurant qui peut également être privatisée pour les grandes occasions. Mais le petit plus se cache sous terre : une jolie cave voûtée où les clients sont invités à venir choisir eux-mêmes la bouteille qui accompagnera leur repas. Une expérience qui promet de séduire les amateurs de bonnes choses et de belles découvertes. Bref, une adresse à tester entre copains, forcément !

1 place des halles, Tours
@latabledescopains.tours

À Noël, La Boîte à Livres a plus d'un coup de cœur dans sa hotte !

À La Boîte à Livres, les coups de cœur ne manquent pas, et les libraires ont toujours de quoi nous donner envie de remplir notre bibliothèque ! Ils nous partagent trois de leurs pépites, mais le mieux reste encore d'aller leur rendre visite. Passionnés et toujours de bon conseil, ils sauront dénicher LE livre qui fera plaisir, selon les goûts et les envies de chacun. Et puis, dans un quotidien où tout va à cent à l'heure, s'accorder une pause avec un bon bouquin (ou un bon magazine, comme celui que vous avez dans les mains !), ça fait un bien fou !

De l'autre côté du lac
de Sylvain Prudhomme



Au bord d'un lac de haute montagne, un groupe de chercheurs explore les abords d'une réserve interdite aux humains. Une photographe remarque d'étranges signes, puis un corps est découvert. Décidée à rester seule sur place, elle finit par disparaître à son tour.
Sylvain Prudhomme signe un roman mystérieux et captivant qui interroge notre rapport à la nature, notre soif de liberté et notre désir d'une vie plus intense.

Éditions de Minuit – 22 €

Sanlé Sory
de Florent Mazzoleni



À travers plus de 200 photographies, cet ouvrage retrace le parcours de Sanlé Sory, célèbre pour ses portraits de studio et ses clichés de la vie nocturne au Burkina Faso.
Des bals populaires aux portraits d'une jeunesse pleine d'audace, ses images racontent l'effervescence de l'Afrique de l'Ouest des années 1960.
Un magnifique témoignage d'une époque en pleine transformation, marquée par la modernité, la créativité et une formidable soif de liberté.

Phaidon – 49,95 €

Nous deviendrons l'ouragan
de Margot Dessenne



Bienvenue à Lutéopolis, un Paris futuriste où la technologie règne en maître et où un mystérieux virus transforme les adolescents en monstres sanguinaires. Chargés de les capturer, les Éphémères veillent au maintien de l'ordre. Mais lorsque Tyria est contaminée à son tour, tout bascule… Secrets, manipulations et quête d'immortalité rythment ce roman dystopique où les puissants sont prêts à tout pour conserver leur pouvoir. Un récit haletant et un vrai coup de cœur !

Éditions Big Bang – 25 €



expositions



Judith
Alfred Adolphe Lenglet



Salomé reçoit la tête de Saint Jean-Baptiste
Georges Paul Leroux



La grosse fortune - Jean Veber

Avant les écrans, les tableaux faisaient le spectacle !

Pas de Netflix, pas d'Instagram, pas même de télévision… Et pourtant, on savait déjà captiver les foules ! Au XIXe siècle, les expositions de peinture étaient de véritables événements. On venait admirer, s'étonner, débattre, parfois même s'indigner. C'est avec cette idée en tête qu'on a découvert « Peindre l'histoire. Le passé au présent », au musée des Beaux-Arts de Tours.

Des scènes spectaculaires, des personnages aux destins tragiques, des regards intenses… Ici, les tableaux ne se contentent pas d'être beaux, ils racontent des histoires ! Jusqu'au 5 avril 2027, le musée des Beaux-Arts de Tours remet à l'honneur la peinture d'histoire, longtemps considérée comme le genre le plus prestigieux. Et devant certaines de ces immenses toiles, difficile de ne pas imaginer l'effet qu'elles pouvaient produire à l'époque !

Fascination, violence et séduction

S'il y a bien une salle qui nous a particulièrement plu, c'est celle consacrée à Judith. Petite remise en contexte : cette héroïne biblique aurait sauvé son peuple en séduisant le général ennemi Holopherne, avant de lui trancher la tête pendant son sommeil. Ambiance ! Ce qui nous a fascinés, c'est la manière dont les peintres se sont approprié cette même histoire. Tantôt courageuse, tantôt mystérieuse ou séduisante, Judith change de visage selon les œuvres. Chaque artiste raconte finalement sa propre version de l'histoire. Et nous, on passe d'un tableau à l'autre, intrigués par ces différentes interprétations !

Et cette fascination pour les femmes fatales ne s'arrête pas là. Dans *Salomé reçoit la tête de saint Jean-Baptiste*, Georges Paul Leroux mêle sensualité et brutalité : la poitrine dénudée de Salomé contraste avec le corps décapité du prophète. Un tableau aussi troublant que saisissant, où l'attirance se mêle à la répulsion. Plus loin, *Dante aux Enfers*, de Camille Boiry, nous transporte dans un univers fantastique, presque cinématographique. Jeux d'ombre et de lumière, personnages tourmentés, décors impressionnants… On se croirait dans une scène de film !

Et l'humour dans tout ça ?

Les artistes de l'époque avaient aussi un sacré sens de l'ironie ! On a notamment souri devant les œuvres de Jean Veber. Dans *La Plaidoirie*, il caricature le monde judiciaire à travers un avocat particulièrement théâtral. Quant à La Grosse Fortune, elle détourne les représentations traditionnelles de la richesse avec une scène pour le moins inattendue : une femme nue qui enlace un paysan occupé à faire paître ses cochons ! Derrière ces tableaux parfois amusants se cachent aussi de véritables critiques de la société. Comme quoi, l'art savait déjà faire réagir bien avant les réseaux sociaux ! Au fil des salles, on découvre également les coulisses de ces grandes compositions, le travail considérable des artistes et l'évolution d'un genre qui a peu à peu laissé place à d'autres façons de peindre.

On ressort finalement avec une autre idée de la peinture d'histoire. Derrière les scènes solennelles se cachent des passions, de la provocation, de l'humour et parfois de sacrées surprises. Notre conseil ? Prenez le temps d'observer les détails et les expressions des personnages : c'est souvent là que les tableaux deviennent les plus bavards !

Jusqu'au 5 avril 2027
Musée des Beaux-Arts de Tours
www.musees.tours.fr

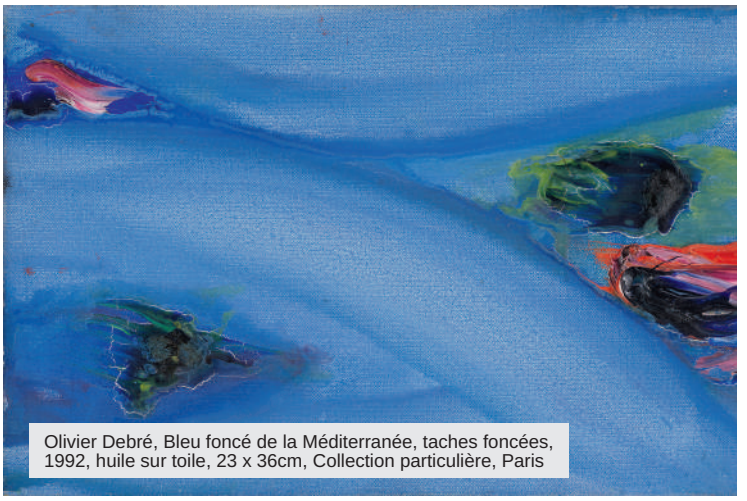

© Adagp, Paris

Olivier Debré, Bleu foncé de la Méditerranée, taches foncées, 1992, huile sur toile, 23 x 36cm, Collection particulière, Paris

Debré 1990 : les peintures potentielles

Olivier Debré, du petit au grand format !

On connaît ses toiles monumentales, mais saviez-vous qu'Olivier Debré aimait aussi peindre en tout petit ? Le CCC OD nous dévoile une autre facette de l'artiste à travers près de 70 petites peintures réalisées de 1990 à 1995, mises en regard de deux œuvres géantes. Une belle occasion de voir la peinture de Debré sous un autre angle !

Du 20 novembre 2026 au 16 mai 2027
CCC OD, Tours
www.cccod.fr

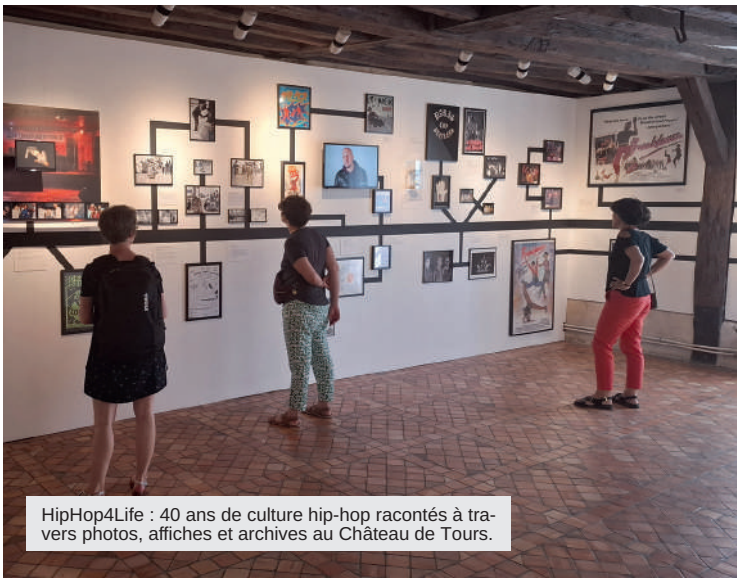

HipHop4Life : 40 ans de culture hip-hop racontés à travers photos, affiches et archives au Château de Tours.

HipHop4Life

Le hip-hop prend ses quartiers au château !

Monte le son, le hip-hop débarque au Château de Tours ! Graffiti, rap, danse, beatmaking… Cette culture qui a fait vibrer des générations n'a pas fini de nous surprendre ! Avec Niko Noki comme fil conducteur, l'expo nous embarque pour 40 ans de créativité, de défis et de liberté. Archives rares, objets cultes et belles découvertes au programme. Ça va bouger !

Jusqu'au 31 janvier 2027
Renseignements : Château de Tours, Tours
musees.tours.fr

TOURS

CCC OD

Calder au cœur de la France

Pour le centenaire de l'arrivée de Calder en France, le CCC OD présente dans la nef deux mobiles et un stabile produits par l'artiste entre 1940 et 1950.

Jusqu'au 14 mars 2027
Jardin François 1er - Parvis Saint Germin - 02 47 66 50 00 - Tarif plein : 8,50€

AZAY-LE-RIDEAU

Château d'Azay-le-Rideau

Calder au cœur de la France

Découvrez Reims Croix du sud, une œuvre monumentale d'Alexander Calder dans le parc paysager du château.

Jusqu'au 25 avril 2027
Rue de Pineau - 02 47 45 42 04

AMBOISE

Dépasser la ligne - Résonance contemporaine après A. Calder et M. Ernst

L'héritage de Max Ernst et Alexander Calder dialogue avec des artistes contemporains.

Jusqu'au 6 décembre
Le Garage Centre d'Art - 02 47 79 06 81

AMBOISE

Commémoration de la Grande Guerre

Une exposition autour de la fresque monumentale de Joe Sacco.

Jusqu'au 5 décembre
Médiathèque Aimé Césaire
02 47 23 47 42 - Gratuit

MONTLOUIS-SUR-LOIRE

Styl'eaux et Pinc'os

Exposition d'aquarelles par Brigitte Andrychowski et Régine Cruble.

Jusqu'au 12 décembre de 14h à 17h
Maison de la Loire 37 - Gratuit

TOURS

Hôtel Goüin

Exposition Calder

L'exposition révèle un Calder plus intime, mettant en lumière ses gouaches, lithographies, aquatintes et plans de sculptures.

Jusqu'au 17 janvier 2027 de 14h à 18h
25, rue du Commerce

LA RICHE

Médiathèque de La Riche

«Tu as le droit !» par Georgette

Les reproductions grand format de l'album abordent les droits fondamentaux des enfants.

Jusqu'au 16 décembre de 14h à 18h
Place du Maréchal Leclerc
02 47 76 60 80 - Gratuit

TOURS

Musée des Beaux Arts

Peindre l'Histoire. Le passé au présent

→ Voir notre article ci-contre

Jusqu'au 5 avril 2027
18 Place François Sicard - 02 42 88 05 90
4,20€/8,40€

concerts



© Ville de Tours – F. Lafite

Concert du Nouvel An

Noël à l'italienne !

Avec l'Orchestre Symphonique Région Centre-Val de Loire / Tours

En décembre, l'Orchestre Symphonique Région Centre-Val de Loire / Tours nous embarque pour une escapade musicale à travers les œuvres de Vivaldi et de quelques autres grands compositeurs. Et en plus, c'est gratuit !

Un aller simple pour l'Italie baroque

Pas besoin de passeport ni de faire ses valises pour s'évader ! Sous la baguette du chef Marc Leroy-Calatayud, les musiciens nous plongent dans l'univers flamboyant de la musique baroque italienne. Au programme, Vivaldi bien sûr, avec son Concerto alla Rustica, mais aussi Corelli et son Concerto pour la nuit de Noël, ou encore Manfredini et sa Pastorale de Noël. Sans oublier quelques détours du côté de Stravinsky et de Richard Strauss, histoire de varier les plaisirs !

Entre mélodies délicates, rythmes entraînants et envolées virtuoses, ce concert promet de nous faire passer par toute une palette d'émotions. La musique se fait tour à tour douce, joyeuse, intense ou spectaculaire, et nous transporte dans une Italie pleine de caractère. Car derrière ces œuvres vieilles de plusieurs siècles se cache une énergie étonnamment actuelle, capable de séduire aussi bien les habitués des salles de concert que ceux qui découvrent la musique classique. Et puis, avouons-le, une petite escapade italienne en plein mois de décembre, ça ne se refuse pas !

La magie de Noël en musique

Et parce que les belles découvertes musicales méritent d'être partagées, l'Orchestre prend la route pour une véritable petite tournée en Touraine. Une démarche qui lui tient à cœur : depuis 2002, ses cinquante-six musiciens sillonnent la région pour faire découvrir la richesse du répertoire symphonique au plus grand nombre.

L'idée ? Montrer que la musique classique n'est pas réservée à une poignée de connaisseurs et qu'elle peut aussi se vivre simplement, près de chez soi.

Cette fois, rendez-vous à Saint-Cyr-sur-Loire, Rochecorbon ou encore Joué-lès-Tours. Autant d'occasions de pousser les portes d'une salle de spectacle et de se laisser surprendre par la puissance d'un orchestre. Car écouter Vivaldi chez soi, c'est déjà très bien, mais ressentir toute l'énergie des instruments réunis sur scène, c'est encore autre chose ! Les cordes dialoguent, les mélodies s'entremêlent et les musiciens nous entraînent dans un voyage où chaque note trouve sa place.

Mélomane averti, amateur de musique classique du dimanche ou simplement curieux, pas besoin de connaître ses compositeurs sur le bout des doigts pour apprécier le moment. On s'installe confortablement, on ouvre grand les oreilles et on se laisse porter.

Une jolie façon de ralentir un peu le rythme en cette période où tout s'accélère, entre préparatifs, courses de dernière minute et agendas bien remplis.

Alors, pour changer des marchés de Noël et des traditionnelles sorties de décembre, pourquoi ne pas s'offrir une petite dose de dolce vita musicale ? Une heure de musique, quelques frissons et un beau moment à partager en famille ou entre amis. Voilà qui devrait nous mettre dans l'ambiance des fêtes !

Les rendez-vous en décembre :
Jeudi 10 à 19h – L'Escale, Saint-Cyr-sur-Loire
Vendredi 11 à 20h – Centre culturel, Saint-Pierre-des-Corps
Samedi 12 à 18h – Rochecorbon
Vendredi 18 à 20h30 – Espace Malraux, Joué-lès Tours
Gratuit – Réservation selon les lieux

JOUÉ-LÈS-TOURS

Sam Sauvage, la révélation pop à offrir sous le sapin !

Pour Noël, on mise sur la nouvelle génération de la chanson française ! Le 21 janvier, Sam Sauvage débarque à l'Espace Malraux pour un concert qui promet de ne pas laisser indifférent. Une belle idée cadeau pour les amateurs de découvertes musicales et de soirées qui sortent de l'ordinaire !

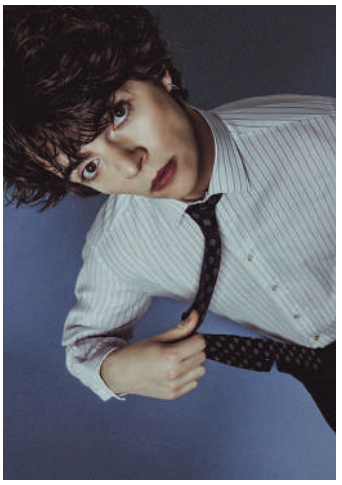

© Hugo Lardenet

Avec sa silhouette de dandy, sa voix grave et son énergie débordante, Sam Sauvage ne ressemble à personne. Originaire de Boulogne-sur-Mer, l'artiste s'est fait remarquer avec ses textes incisifs, son humour parfois mordant et son mélange de pop, de rock, d'électro et de new wave.

Son premier album, Mesdames, Messieurs !, confirme tout son talent, entre confidences personnelles et regard bien aiguisé sur notre société.

Après avoir partagé l'affiche avec Zaho de Sagazan, Eddy de Pretto ou encore Clara Luciani, le voilà prêt à conquérir le public tourangeau. Et sur scène, le jeune artiste ne fait pas les choses à moitié : il vit chaque chanson avec une intensité communicative. En prime, Shi Pi ouvrira la soirée dès 19h30 dans le hall. Voilà un cadeau qui devrait faire son petit effet au pied du sapin !

Jeudi 21 janvier 2027 à 20h30
Joué-lès-Tours, Espace Malraux
espacemalraux.jouelestours.fr

CONCERT

Le grand concours des chansons de Noël

Une soirée festive mêlant concours de chants de Noël, quiz et concert jazz, funk et salsa.

Mardi 1er décembre - 19h30
Le Temps Machine, Joué-lès-Tours

POP / FOLK / POP ROCK

Marcia et Toukan Toukän

2 artistes en un soir : Marcia, entre pop et chanson française, et Toukan Toukän, dont l'indie-pop électro a conquis jusqu'aux écrans de Netflix.

Jeudi 3 décembre à 19h30
Le Bateau Ivre, Tours
billetterie@bateauivre.coop - 20€/16€

CONCERT

Miossec

Le chanteur finistérien présente son dernier album Simplifier, accompagné de ses fidèles complices Fromentin et Méheust.

Vendredi 4 décembre à 20h
Le Bateau Ivre, Tours
billetterie@bateauivre.coop - 25€/30€

RAP / HIP-HOP

Changeline + Cheapjewels

Changeline propose un univers introspectif et révolutionnaire, tandis que cheapjewels délivre un rap emo vener et digital.

Vendredi 4 décembre à 19h30
Le Temps Machine, Joué-lès-Tours

MUSIQUE CLASSIQUE

Stabat Mater de Pergolèse et Gloria de Vivaldi

Deux chefs-d'œuvre baroques réunis interprétés par un plateau vocal et orchestral d'exception.

Samedi 5 décembre à 20h et dimanche 6 décembre à 16h
Grand Théâtre - Opéra de Tours
De 14€ à 75€

CONCERT

Nirmata • "CHILL & LIVE"

DJ sets du chill à la psytrance, groupes instrumentaux live et scénographie sur mesure.

Samedi 5 décembre à 19h
Le Bateau Ivre, Tours
billetterie@bateauivre.coop - 8€/12€

RAP / HIP-HOP

2I

Trois rappeuses aux univers distincts, rap conscient, SLAP et rap-mélange, unissent leurs flow.

Samedi 5 décembre à 19h30
Le Temps Machine, Joué-lès-Tours
A partir de 27 €

CONCERT

Concert de la Sainte-Cécile

L'Orchestre d'Harmonie du Val de l'Indre réunit 50 musiciens amateurs pour un programme varié.

Dimanche 6 décembre à 15h
Salle Cassiopée, Veigné - Gratuit

CONCERT NOËL / NOUVEL AN

Concert de Noël

L'ensemble vocal Allegria propose un programme festif mêlant canons, chants marials et mélodies de Noël.

Dimanche 6 décembre à 16h
Pl. du Maréchal Leclerc, Beaulieu-lès-Loches
06 35 21 51 97

CONCERT NOËL / NOUVEL AN

Le Chœur des Dames

Le Chœur des Dames et une chorale invitée interprètent des chants de Noël et chanson française.

Dimanche 6 décembre 16h
Eglise Notre Dame, La Ville-aux-Dames

CONCERT

Concert théâtralisé : « Miss Tweed »

Miss Tweed entraîne petits et grands dans un univers so british mêlant musique, langue anglaise et fantaisie avec humour et panache.

Mardi 8 décembre à 19h
Salle des fêtes, Pocé-sur-Cisse
02 47 23 47 47

MUSIQUE CLASSIQUE

Trio Parrhèsia

Concert de musique de chambre alliant rigueur et création contemporaine. Cocktail et dîner proposés.

Samedi 12 décembre à partir de 19h
Château d'Artigny, Montbazon
02 47 34 30 30 - 45€/243€



LA CHAPELLE-BLANCHE-SAINT-MARTIN

Moorea Festival 2027

Les 4, 5 et 6 juin 2027, le Moorea Festival fait son grand retour au Château de Grillemont, en Touraine, pour une quatrième édition qui s'annonce exceptionnelle !



Après avoir réuni 20 000 festivaliers en 2026, le Moorea Festival compte bien passer à la vitesse supérieure ! Les 4, 5 et 6 juin 2027, le rendez-vous électro tourangeau revient pour une quatrième édition avec une programmation qui s'annonce particulièrement prometteuse. Et les premiers noms donnent déjà le ton : Afrojack et Miss Monique seront de la partie, avec bien d'autres artistes encore à dévoiler !

Une scène monumentale, des décors immersifs, des shows visuels et de la pyrotechnie viendront transformer le domaine du Château de Grillemont. Ça promet du spectacle ! Et à l'approche de Noël, pourquoi ne pas glisser un pass sous le sapin ? Voilà de quoi faire plaisir aux amateurs d'électro !

Les 4, 5 et 6 juin 2027
Château de Grillemont
https://mooreafestival.fr/

SAINT-AVERTIN

L'intime festival #18

Deux soirées pour réchauffer l'hiver !



À offrir ou à s'offrir pour Noël, la 18e édition de L'Intime Festival mérite qu'on s'y attarde ! Depuis 2009, ce rendez-vous musical réchauffe les soirées d'hiver avec des concerts où la proximité avec les artistes fait toute la différence.

Les 22 et 23 janvier, le Nouvel Atrium accueillera une belle brochette d'artistes ! Le vendredi, place à La Zarra, révélée par son titre « *Tu t'en iras* » et sa participation à l'Eurovision, accompagnée de la jeune Saint-Avertinoise Kiona, passée par The Voice. Le samedi, changement de rythme avec la pop électro de Talisco et l'énergie débordante du duo féminin Copycat.

Deux soirées aux styles bien différents, dans une ambiance conviviale qui fait tout le charme du festival. L'occasion aussi de découvrir de nouveaux talents et de partager un bon moment en musique ! Une 18e édition à offrir ou à s'offrir sans hésiter pour Noël.

Les 22 et 23 janvier 2027
billetterie.nouvelatrium.ville-saint-avertin.fr

LE MANS

Soprano : Karaoké Stadium Tour

Le cadeau qui va faire chanter vos enfants !



Vos enfants connaissent les chansons de Soprano par cœur ? Ils vont adorer ce qui les attend ! Le 26 juin 2027, le chanteur débarque au Stade Marie-Marvingt, au Mans, avec un concept plutôt original : transformer le stade en gigantesque karaoké !

Pour cette nouvelle tournée, Soprano a décidé de donner la parole à son public. Imaginez des milliers de spectateurs reprenant ses plus grands tubes à l'unisson, dans une ambiance spectaculaire ! Le chanteur promet un show XXL où chacun pourra chanter à tue-tête et participer à la fête. Les fans ont intérêt à réviser leurs paroles !

Et pour vivre le concert au plus près de l'artiste, la pelouse or offrira un accès exclusif au cœur de la scène. Alors oui, Le Mans, c'est un peu plus loin, mais voir ses enfants chanter à pleins poumons, avec des étoiles dans les yeux, ça vaut bien quelques kilomètres ! Une belle surprise à leur réserver pour Noël.

Le 26 juin 2027 à 20h
Stade Marie-Marvingt, Le Mans
www.stademariemarvingt.com



CHANSON FRANÇAISE

Des mots pour relier les êtres

Aubry L'Homer propose des chansons poétiques et citoyennes, mêlant intime et universel, humour tendre et exploration de la liberté et de l'amour, accompagné à la guitare.

Samedi 12 décembre à 20h
Ockeghem - Espace Musical et Vocal, Tours

JAZZ

Magma + Burger Airport

Avec Christian Vander à la batterie, Magma déploie un répertoire intense et puissant, précédé du trio Burger Airport.

Samedi 12 décembre à 19h30
Le Bateau Ivre, Tours
billetterie@bateauivre.coop - 25€/30€

CONCERT NOËL / NOUVEL AN

Concert de Noël

Le chœur féminin Sopr'Alti réunit une vingtaine de chanteuses pour interpréter des chants de Noël traditionnels.

Dimanche 13 décembre à 16h30
Église Saint-Maixent, Veigné

CONCERT NOËL / NOUVEL AN

Concert de Noël de l'ensemble vocal ChanteLoire

Soixante choristes interprètent un répertoire varié de Noël.

Dimanche 13 décembre
Eglise Saint-Denis, Amboise

CONCERT NOËL / NOUVEL AN

Concerts de Noël solidaires au Palais des Congrès de Tours

La Chorale, la Maîtrise et l'Orchestre populaires se réunissent pour un concert de Noël festif et solidaire.

Dimanche 13 décembre à 16h et à 18h30
Palais des Congrès de Tours
02 47 70 70 70

CONCERT

Sons de la Terre, Sons du Ciel

Une invitation à ouvrir nos imaginaires, portés par la voix de Charlène Martin et le violoncelle de Pascale Berthomier.

Mercredi 16 décembre à 10h30
Centre Culturel La Grange, Luynes - 5€/6€

CHANSON FRANÇAISE

Deux poussins égalent trois

Les Poussins Phoniques explorent en musique et en chansons la thématique de grandir.

Mercredi 16 décembre à 16h
Médiathèque de La Riche, La Riche
02 47 76 60 80 - Gratuit sur réservation

MUSIQUE CLASSIQUE

Croq'Lyrique

La mezzo-soprano Camille Brault interprète un récital lyrique intimiste de 45 minutes intitulé Incantations.

Jeudi 17 décembre à 12h30
Grand Théâtre - Opéra de Tours - 12€

JAZZ

Le Jazz chante Noël

Les plus belles mélodies de Noël revisitées par le Jazz Sextet Côte Ouest et les voix de Veronika Rodriguez et Antoine Orain.

Jeudi 17 décembre à 19h15
Espace Jacques Villeret, Tours
A partir de 22€

MUSIQUE CLASSIQUE

Vivaldi les 4 Saisons

L'Orchestre Paris Classik interprète les Quatre Saisons de Vivaldi.

Samedi 19 décembre à 20h
Église Notre-Dame-La-Riche, Tours
A partir de 27,50€

CONCERT NOËL / NOUVEL AN

Candlelight : les classiques de Noël

Un quatuor à cordes interprète les grands classiques de Noël, de Tchaikovsky à Mariah Carey, dans une atmosphère féerique à la bougie.

Samedi 19 décembre à 19h
Palais des Congrès de Tours
A partir de 22€

ROCK / METAL / BLUES

The Sounds Of Soul And Gospel Music Tour

Le DIV'ADDY Quartet interprète grands spirituals, chants gospel et airs de Noël.

Dimanche 20 décembre à 18h
Église Notre-Dame-La-Riche, Tours
A partir de 27,50€



TOURS

Angèle à Chambord : un rendez-vous royal !

Une star internationale, un château d'exception et une soirée d'été qui promet de faire des heureux !

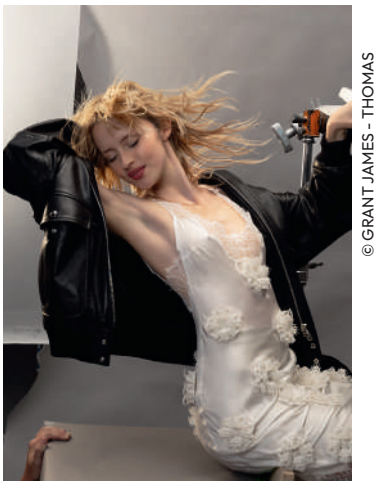

© GRANT JAMES - THOMAS

Imaginez les premières notes au pied du château de Chambord, des milliers de spectateurs qui chantent en chœur et une ambiance de folie ! Pour sa 6e édition, Chambord Live accueille Angèle, l'une des artistes les plus populaires de la scène francophone.

Avec ses tubes qu'on connaît (presque) tous par cœur et son nouvel album INSTINCT, sorti en octobre 2026, la chanteuse belge promet un show aux sonorités pop et électroniques. De quoi faire danser Chambord !

Un cadeau qui donne le sourire !

À l'approche de Noël, voilà une idée à retenir ! Parce qu'entre nous, une soirée à chanter à tue-tête avec ses proches, ça fait de sacrés souvenirs. Et au pied de l'un des plus beaux châteaux de France, le moment promet d'être encore plus spécial ! Avec près de 4 milliards de streams et une tournée internationale en 2027, Angèle voit grand. Alors, pouvoir l'applaudir à deux pas de chez nous, c'est une belle occasion à saisir !

Un château, Angèle et une soirée d'été… Il ne reste plus qu'à choisir avec qui partager ce moment !

Samedi 26 juin 2027
Château de Chambord
www.chambordlive.com/

spectacles



Le Théâtre du Sous-Sol fait son grand retour au Bateau Ivre

Noël part en cabaret !

Au Bateau Ivre, les fêtes promettent d'être joyeusement déjantées !

Des paillettes, de la musique et un joyeux grain de folie : le Théâtre du Sous-Sol compte bien bousculer les fêtes ! Oubliez le Noël bien sage, les chants traditionnels et les soirées trop sérieuses ! Les 18 et 19 décembre, le Théâtre du Sous-Sol fait son grand retour au Bateau Ivre avec son Cabaret de Noël. Au programme : des paillettes, de la musique, du théâtre et une bonne dose de folie. De quoi célébrer les fêtes autrement, et surtout sans se prendre au sérieux !

La fin du monde approche ? Raison de plus pour faire la fête ! C'est en tout cas l'idée de cette joyeuse troupe de créatures qui préfère célébrer la vie plutôt que de céder à la morosité. Pour l'occasion, le cabaret enfile ses habits de Noël, entre bolducs, bûches glacées, Pères Noël et crustacés. Oui, oui, des crustacés ! On vous avait prévenus, ici, rien ne se passe vraiment comme prévu.

Et ce n'est pas seulement une histoire de décorations ! Derrière cette fête un brin déjantée se cache une belle envie de bousculer les conventions, de laisser parler les différences et de célébrer toutes les façons d'être soi. Le tout avec beaucoup d'humour, de fantaisie et une sacrée énergie collective.

Un Noël qui sort du cadre !

Sur scène, comédiens et musiciens mêlent théâtre, chansons et irrévérence dans un spectacle aussi festif qu'engagé. Certains personnages dévoilent leurs secrets les plus intimes, d'autres osent enfin devenir ce qu'ils ont toujours rêvé d'être. Et surtout, pas question de jouer deux fois exactement le même spectacle ! La troupe laisse une belle place à la spontanéité et aux surprises du moment. Chaque représentation prend ainsi sa propre couleur, au gré des artistes, de leurs envies et de l'ambiance dans la salle. Autrement dit, même en revenant le lendemain, on pourrait bien se laisser surprendre !

Sortez les paillettes !

Pour ces deux soirées au Bateau Ivre, le public est lui aussi invité à jouer le jeu. Tenues de soirée, pulls de Noël improbables, guirlandes et accessoires scintillants : tout est permis, ou presque ! L'idée ? Se retrouver, rire, chanter et partager un moment un peu fou avant les fêtes. Une jolie façon de terminer l'année, loin des traditionnels repas de famille et des interminables listes de cadeaux.

Et pour ceux qui auraient manqué cette joyeuse pagaille, bonne nouvelle : le Cabaret du Sous-Sol reprendra du service le 29 janvier à Oésia, à Notre-Dame-d'Oé ! Cette fois, les décorations de Noël laisseront place à une nouvelle soirée de fête, toujours aussi libre et imprévisible. Car c'est bien toute la magie de ce cabaret : il se réinvente à chaque représentation, sans jamais perdre son goût pour l'extravagance.

Alors oui, on vous parle de ce Cabaret de Noël, mais ce serait dommage de passer à côté du reste de la programmation du Bateau Ivre ! Vous le savez, à la rédac, on adore cette salle et les belles surprises qu'elle nous réserve tout au long de l'année. En décembre, on pourra notamment y retrouver Miossec (4 décembre), Urbain (9 décembre), Rosa Bursztein (10 décembre) ou encore Thomas Piet (16 décembre). Et les enfants ont même droit à leur Boum de Noël le 20 décembre ! Bref, allez faire un tour sur leur site, on parie que vous trouverez de quoi vous faire plaisir !

Les 18 et 19 décembre
Le Bateau Ivre – 146 rue Édouard-Vaillant, Tours
Tarifs : 15 € et 20 €
www.bateauivre.coop

JOUÉ-LÈS-TOURS

Abd Al Malik, un concert à glisser sous le sapin !

Cette année, on oublie les cadeaux qui prennent la poussière et on mise sur une belle soirée ! Le 18 mars 2027, Abd Al Malik investira la scène de l'Espace Malraux pour célébrer les 20 ans de Gibraltar, l'album qui a marqué un tournant dans le rap français. Une jolie idée à offrir aux amoureux des mots et de la musique !



© Fabien Coste

Sorti en 2006, Gibraltar bousculait les codes en mêlant rap, slam, jazz et chanson française, avec des textes puissants sur l'identité, les origines et le vivre-ensemble. Vingt ans plus tard, l'artiste lui donne un nouveau souffle avec Gibraltar, identités réconciliées, une création qui fait dialoguer musique, danse et arts visuels. L'occasion de redécouvrir des morceaux devenus emblématiques, portés par cette voix singulière et cette façon bien à lui de raconter le monde.

Plus qu'un simple concert anniversaire, c'est une invitation à réfléchir, à s'émouvoir et à se laisser emporter par une performance où les mots résonnent autant que la musique. Alors, plutôt qu'un énième pull sous le sapin, pourquoi ne pas offrir une soirée qui restera dans les mémoires ? Un cadeau qui ne s'emballe pas forcément, mais qui se partage et se savoure !

Jeudi 18 mars 2027 à 20h30
Joué-lès-Tours, Espace Malraux
espacemalraux.jouelestours.fr



CHAMBORD

À Chambord, Noël voit les choses en grand



Cette année, le château de Chambord invite un géant à sa table ! Avec « Le Noël gourmand de Chambord », le célèbre monument se pare de ses plus belles décorations et célèbre les fêtes sous le signe de la gourmandise, de la fantaisie et de la démesure. De quoi mettre l'eau à la bouche des petits comme des grands !

Inspirée de l'univers de François Rabelais, cette nouvelle édition promet un Noël particulièrement généreux. Décors gourmands, illuminations et ambiances parfumées transforment les salles du château, tandis qu'à l'extérieur, un carrousel attend les visiteurs.

Cette année, la décoration fait également écho à l'exposition « *Les Festins de Chambord* », qui retrace l'histoire gourmande du château à travers quatre grands banquets. Au programme également : jeux anciens, ateliers de peinture sur chocolat, animations Renaissance, lectures de contes et rencontres avec le Père Noël. Les visiteurs pourront aussi assister à des démonstrations de danse et d'escrime, pour un petit voyage dans le temps ! Sans oublier « *Le Réveillon de Gargantua* », un nouveau spectacle familial à découvrir pendant les vacances scolaires, du 19 décembre au 2 janvier. Une belle occasion de redécouvrir Chambord en famille, avec une bonne dose de magie et quelques gourmandises en prime !

Du 28 novembre 2026 au 17 janvier 2027
Château de Chambord
www.chambord.org

TOURS

Le Cadre noir fait son grand retour à Tours !

Du 18 au 20 décembre, le Parc Expo de Tours accueille les prestigieux écuyers du Cadre noir de Saumur pour un spectacle qui promet d'en mettre plein les yeux ! Avec « Destins liés », chevaux et cavaliers célèbrent 200 ans de savoir-faire équestre dans une création où prouesses techniques et émotions se rencontrent.

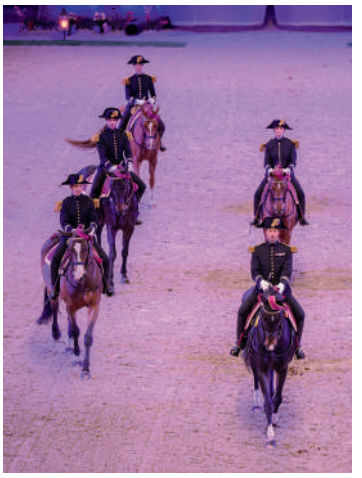

À quelques jours de Noël, voilà une sortie qui devrait séduire toute la famille ! Après un premier passage à Tours en 2017, le Cadre noir revient avec un spectacle entièrement renouvelé, imaginé après deux années de préparation.

Au programme : quatorze tableaux mêlant chevaux en liberté, figures spectaculaires et célèbres sauts d'école, ces impressionnants mouvements où les montures semblent défier la gravité. Musique originale, projections et narration accompagnent cette chorégraphie pas comme les autres. Tantôt spectaculaires, tantôt plus intimistes, les numéros révèlent surtout l'incroyable complicité qui unit les écuyers à leurs chevaux. Derrière chaque mouvement, des années de patience, de confiance et un savoir-faire reconnu par l'UNESCO.

De quoi s'offrir une belle parenthèse avant les fêtes, que l'on soit passionné d'équitation ou simplement curieux de découvrir ces artistes à quatre jambes !

Du 18 au 20 décembre
Parc expo de Tour
www.cadrenoir-tournee.fr

BALLAN-MIRÉ

Marion Mezadorian, un « Craquage » qui fait du bien !



©Fabienne Rappeneau

On a tous connu ce moment où la coupe est pleine, où la moindre petite contrariété devient celle de trop ! Le 12 décembre, Marion Mezadorian débarque à La Parenthèse avec Craquage, un spectacle aussi drôle que libérateur. Et ça tombe bien, à l'approche des fêtes, un bon fou rire ne se refuse pas !

Après le succès de *Pépites*, l'humoriste revient avec une galerie de personnages hauts en couleur : une mère, une voisine, un collègue, un meilleur ami… Tous ont un point commun : ils ont trop longtemps pris sur eux et finissent par tout déballer ! Avec son talent de comédienne et son sens de l'observation, Marion Mezadorian donne vie à ces petits pétages de plombs du quotidien, aussi hilarants que touchants. Des situations parfois absurdes, mais dans lesquelles on se reconnaît un peu trop facilement ! Et derrière les éclats de rire, elle glisse aussi un regard plein de tendresse sur nos petites faiblesses et nos contradictions.

Un spectacle qui fait du bien, où l'on rit de nos travers, de nos frustrations et de ces petites choses qu'on garde habituellement pour soi. Le tout porté par une artiste qui passe d'un personnage à l'autre avec une énergie communicative. Alors, avant de craquer pour de bon dans la course aux cadeaux de Noël, autant aller en rire avec elle !

Samedi 12 décembre à 20h30
Ballan-Miré / La Parenthèse
www.laparenthese-ballan-mire.fr

THÉÂTRE

Comment voyager sur la lune en suçant un bonbon ?

La Compagnie La Rouille raconte comment Georges Méliès a voyagé sur la lune grâce à une pastille à la menthe, en mots, musique et papier découpé.

Mardi 1 décembre à 14h30 et à 19h
L'escale, Saint-Cyr-sur-Loire - 5€/7€

THÉÂTRE

Eva Rami dans « Va aimer ! »

Eva Rami incarne une galerie de personnages féminins dans un seule en scène récompensé d'un Molière 2024.

Jeudi 3 décembre à 20h30
L'escale, Saint-Cyr-sur-Loire

SPECTACLE

«Train de vie » de Philippe Gougler

Philippe Gougler, visage emblématique de l'émission « Des trains pas comme les autres », se dévoile dans un seul-en-scène intime.

Jeudi 3 décembre à 20h30
Théâtre Beaumarchais, Amboise
02 47 23 47 34 - 12€/19€

HUMOUR, COMÉDIE

Secret(s) Médical - Une Comédie avec Michel Cymès

Michel Cymès monte sur scène pour explorer avec humour les dérives médicales.

Vendredi 4 décembre à 20h30
Palais des Congrès de Tours
02 47 70 70 70 - 49,20€/69,20€

THÉÂTRE

Les mondes de Jules

En 1858, le jeune Jules Verne hésite entre rêves littéraires et devoir familial, jusqu'à une nuit mystérieuse qui bouleverse son existence.

Vendredi 4 décembre à 20h30
Espace Mame, Savonnières
02 47 43 53 72 - 6€ sur réservation

HUMOUR, COMÉDIE

La Guerre des Sexes

Une comédie adulte sans tabou qui explore avec humour les clichés sur les relations hommes-femmes.

Samedi 5 décembre à 20h30
Espace Malraux, Joué-lès-Tours
38,50€/48,95€

HUMOUR, COMÉDIE

Jeanfi Janssens - Tombé du Ciel

Jeanfi Janssens raconte avec autodérision sa reconversion d'ancien steward en humoriste.

Dimanche 6 décembre à 17h
Palais des Congrès de Tours - 39€/46€

HUMOUR, COMÉDIE

Alex Di Mambro

Alex Di Mambro présente Citron, son spectacle de stand-up.

Mercredi 9 décembre à 21h
Comédie de Tours
02 47 66 68 81 - A partir de 26€





Cheyenne Productions : 5 rendez-vous à ne pas manquer en 2027 !

Humour, chansons, théâtre ou magie… Cheyenne Productions a prévu de quoi remplir les agendas de 2027 ! Parmi les nombreux spectacles à venir à Tours et à Joué-lès-Tours, on en a sélectionné cinq à offrir (ou à s'offrir) pour Noël. De quoi faire plaisir aux petits comme aux grands !



Chantal Goya

Pandi Panda, Bécassine, le Chat Botté… Ces personnages vous disent quelque chose ? Chantal Goya fête ses 50 ans de scène avec un spectacle qui réunit les plus beaux moments de sa carrière. Au programme : chansons, décors féeriques et retrouvailles avec Marie-Rose et ses amis. Une belle occasion de faire découvrir aux enfants les chansons qui ont bercé l'enfance de leurs parents et grands-parents !

10 janvier 2027
Palais des Congrès, Tours



Un atelier pour deux

Sabine et Bertrand partagent leur atelier et une amitié fusionnelle depuis plus de vingt ans. Mais lorsqu'un nouvel amour vient bousculer leurs habitudes, la jalousie s'invite dans leur quotidien ! Avec Véronique Jannot, Jean-Luc Moreau et Emmanuel Guttierez, cette comédie de Laurence Jyl promet son lot de quiproquos, de tendresse et de situations cocasses. Une jolie idée de cadeau pour les amateurs de théâtre !

12 février 2027
Espace Malraux, Joué-lès-Tours

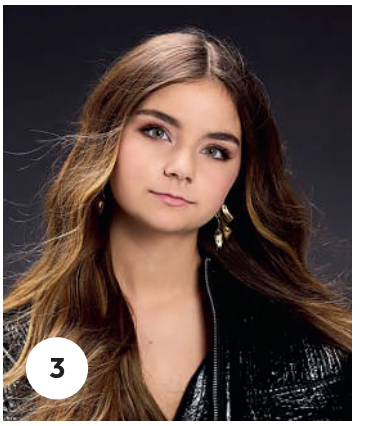

Valentina

À seulement 17 ans, Valentina a déjà dix années de carrière derrière elle ! La jeune chanteuse, révélée au grand public dès son enfance, repart sur les routes avec son *DIXSTANCE Tour.* Après le succès de ses précédents concerts, elle retrouve ses fans pour une nouvelle tournée qui célèbre le chemin parcouru depuis ses débuts. Une idée de cadeau qui devrait particulièrement plaire aux jeunes amateurs de musique !

5 mars 2027
Espace Malraux, Joué-lès-Tours



Arturo Brachetti : le roi de la transformation !

Changer de personnage en un clin d'œil ? Arturo Brachetti en a fait sa spécialité ! Le maître italien du transformisme revient avec *SOLO*, un spectacle qui a déjà séduit plus d'un million de spectateurs. Durant 90 minutes, les costumes défilent à une vitesse folle, accompagnés d'ombres chinoises, de jeux de lumière et d'illusions. Sur scène, il donne vie à des dizaines de personnages, passant d'une époque à l'autre avec une rapidité déconcertante. Un spectacle plein de surprises, à découvrir en famille.

12 mars 2027
Palais des Congrès, Tours



© ingrid-mareski

Anne Roumanoff : rire de notre époque !

Avec *L'Âge libre*, Anne Roumanoff n'a pas fini de nous faire rire ! Inflation, relations amoureuses, monde du travail ou actualité politique : l'humoriste passe notre époque au crible avec son sens de l'observation bien connu. Elle multiplie les personnages hauts en couleur, de la bouchère apprentie influenceuse à l'octogénaire sans filtre. Toujours aussi mordante, elle s'amuse de nos petites contradictions, de nos habitudes et des absurdités du quotidien. Un spectacle drôle et piquant à offrir à ceux qui aiment rire de tout, ou presque.

12 mars 2027
Palais des Congrès, Tours

THÉÂTRE

Une Heure à T'Attendre

Deux hommes, un mari et son rival, s'affrontent dans un duel verbal haletant porté par Thierry Frémont et Nicolas Aude.

Mercredi 9 décembre à 20h30
Espace Malraux, Joué-lès-Tours
02 47 53 61 61 - A partir de 44,50€

HUMOUR, COMÉDIE

Alex Fredo

L'humoriste franco-canadien Alex Fredo mêle blagues, anecdotes et chansons dans une création inédite.

Jeudi 10 décembre à 20h45
Comédie de Tours - A partir de 26€

SPECTACLE

Clément Blouin - Magicien c'Est Pas Un Métier

Clément Blouin révélé par La France a un incroyable talent mêle humour autobiographique et magie.

Vendredi 11 décembre à 20h30
Espace Ligéria, Montlouis-sur-Loire
A partir de 29,40€

HUMOUR, COMÉDIE

Gil Alma

Gil Alma incarne un voyageur revenu de 2060 pour raconter, avec humour et tendresse, ce qu'il reste d'humanité.

Samedi 12 décembre à 20h45 et dimanche 13 décembre à 18h
Comédie de Tours - A partir de 27€

HUMOUR, COMÉDIE

Thomas Marty

Après le succès d'« Allez, la bise », Thomas Marty revient avec un nouveau one-man-show.

Samedi 12 décembre à 20h
Palais des Congrès de Tours - 36€/39€

SPECTACLE MUSICAL

Le Cabaret de Noël

Cinq musiciens revisitent les classiques de Noël, de Wham ! à Dalida, dans un concert théâtralisé festif.

Samedi 12 décembre à 19h
Les Quatre Vents, Rouziers-de-Touraine
5€/10€/12€

SPECTACLE

Casse Noisette

Le ballet Casse-Noisette, chef-d'œuvre de Tchaïkovski, emmène petits et grands dans un voyage féerique.

Mardi 22 décembre à 15h30
Palais des Congrès de Tours - 35€/65€

HUMOUR, COMÉDIE

Cochons d'Inde

Une comédie absurde et sociale signée Sébastien Thiéry, portée par Arnaud Ducret et trois complices savoureux dans une situation hilarante.

Dimanche 20 décembre à 16h
Palais des Congrès de Tours - 50€/70€

SAINT-PIERRE-DES-CORPS

Il y avait toujours demain : ces objets qui ont tant à raconter

Une photo oubliée, une lettre jaunie, un cadeau un peu kitsch (mais impossible à jeter !)… On a tous un objet sans grande valeur, mais qui nous rappelle tellement de choses.

C'est justement l'idée qui accompagne Il y avait toujours demain, la nouvelle création du Barroco Théâtre. Depuis septembre, la compagnie anime des ateliers d'écriture avec les Ateliers des Possibles et la résidence La Diablerie. Le principe ? Choisir un objet qui leur tient à cœur et raconter les souvenirs qui s'y rattachent. Des récits qui seront partagés en ouverture de la représentation ou sous forme d'exposition.



Du 30 novembre au 4 décembre, la compagnie s'installe également en résidence au Centre Culturel pour les derniers préparatifs avant la grande première ! Sur scène, trois monologues de Daniel Keene où se mêlent peurs, regrets et espoirs. Une parenthèse sensible qui nous rappelle que les petits riens racontent parfois de grandes histoires !

Vendredi 4 décembre 2026
St-Pierre-des-Corps
Centre Culturel
billetterie.mairiespdc.fr

ROUZIERS-DE-TOURAINE

Un cabaret qui sent bon Noël !



© Crédit photo

Un réveillon avant l'heure !

Le samedi 12 décembre, le Collectif de l'Ogre débarque aux Quatre-Vents avec son Cabaret de Noël, un concert théâtralisé qui promet de réveiller vos souvenirs de fêtes ! De Wham! à Tino Rossi, en passant par Dalida et les Pogues, cinq artistes revisitent les incontournables de Noël. Une soirée joyeuse, pleine de musique et de surprises, portée par une compagnie tourangelle qui réunit des artistes venus du monde entier. Et pour ceux qui chantent faux ? Rassurez-vous, on ne vous demandera pas de passer une audition !

Et si vous passiez de l'autre côté de la scène ?

Avant le grand soir, les artistes vous donnent rendez-vous le mercredi 9 décembre à 14h pour un atelier gratuit de théâtre-chorale. L'occasion de pousser la chansonnette et de s'essayer au jeu théâtral dans une ambiance conviviale. Attention, les places sont limitées et l'atelier est réservé aux spectateurs du cabaret, dès 10 ans !

Samedi 12 décembre 2026 à 19h
Rouziers-de-Touraine
Les Quatre-Vents
Tarifs : 5€/10€/12€



MONTBAZON

Soirée musicale d'exception au Château d'Artigny

Un château, un cocktail et de la musique classique… Voilà un joli programme pour s'offrir une soirée qui sort de l'ordinaire. Le samedi 12 décembre, le Château d'Artigny accueille le Trio Parrhèsia pour un concert placé sous le signe de l'élégance et du plaisir musical. De quoi profiter d'une belle parenthèse à l'approche des fêtes !



© Naia Combary

Au violon, Alcide Menetrier, au violoncelle, Irène Jolys et au piano, Melvil Chapoutot. Trois jeunes musiciens réunis depuis 2021, qui se font déjà une belle place sur la scène internationale. Formé notamment auprès d'un membre du Quatuor Ébène, le trio séduit par sa complicité et son talent.

Pour l'occasion, plusieurs formules sont proposées : cocktail et concert, dîner pour prolonger la soirée ou même une nuit sur place ! Une belle occasion de découvrir ces trois talents dans un cadre d'exception, à quelques jours de Noël !

Samedi 12 décembre dès 19h
Montbazon / Château d'Artigny

TOURS

Thomas de Pourquery, un concert qui sort des sentiers battus

Pour Noël, on glisse un peu d'audace musicale sous le sapin ! Le 31 mars 2027, Thomas de Pourquery investira le Théâtre Olympia à Tours. Une belle idée cadeau pour ceux qui aiment la musique quand elle ose tout !



Saxophoniste, chanteur et compositeur à l'énergie débordante, Thomas de Pourquery n'a jamais aimé les étiquettes. Depuis plus de vingt ans, il bouscule les frontières du jazz et de la pop avec une liberté contagieuse. Et sur scène, l'artiste sait embarquer son public !

Installé en Touraine, il présentera une nouvelle création imaginée avec des musiciens locaux, née d'une commande de la Philharmonie de Paris. Une occasion privilégiée de découvrir ce projet avant sa tournée nationale. Voilà un cadeau original pour les curieux comme pour les mélomanes !

Mercredi 31 mars 2027 à 20h
Tours / Théâtre Olympia
www.petitfaucheux.fr

JOUÉ-LÈS-TOURS

Youn Sun Nah, une parenthèse jazz à offrir pour Noël !

Pour les fêtes, on glisse un peu de douceur et beaucoup d'émotion sous le sapin ! Le 10 mars 2027, la chanteuse Youn Sun Nah fera escale à l'Espace Malraux avec Lost Pieces, son nouvel album. Une belle idée cadeau pour les amateurs de jazz, mais aussi pour tous ceux qui aiment se laisser surprendre par une voix hors du commun.



© Hugo Lardenet

Figure incontournable du jazz vocal, l'artiste sud-coréenne célèbre 25 ans de carrière discographique avec ce 13e album, entourée de nouveaux musiciens. Sa voix cristalline, capable de passer d'un murmure délicat à une puissance saisissante, navigue entre jazz, musiques traditionnelles et sonorités contemporaines. Une liberté musicale qui fait toute sa singularité et transforme chacun de ses concerts en un moment suspendu.

Sur scène, Youn Sun Nah sait créer cette proximité rare avec le public, comme si elle chantait pour chacun d'entre nous. Et pour prolonger le plaisir, la Tourangelle Rosa Cliver ouvrira la soirée dès 19h30 dans le hall, entre soul, R&B et pop. Le tout dans le cadre du festival Bruissements d'Elles. Voilà un cadeau qui devrait toucher en plein cœur, sans même avoir besoin d'un joli papier cadeau !

Mercredi 10 mars 2027 à 20h30
Joué-lès-Tours, Espace Malraux
espacemalraux.jouelestours.fr



NOTRE-DAME-D'OÉ

Ijsberg : un spectacle qui ne vous laissera pas de glace !

En décembre, entre la course aux cadeaux et les préparatifs des fêtes, on aurait bien besoin de souffler un peu, non ?



© Mar[tha]

Ça tombe bien, la Compagnie Discrète nous donne rendez-vous à Oésia pour une escapade dans le Grand Nord. Et promis, pas besoin de sortir les après-skis !

Avec IJSBERG, direction une forêt enneigée où un vieil homme vit tranquillement dans sa cabane. Enfin, tranquillement… jusqu'au jour où un iceberg s'échoue à deux pas de chez lui, avec à son bord un jeune homme complètement perdu. Voilà qui risque de chambouler ses petites habitudes !

Dans ce drôle de monde, les arbres ont leur mot à dire, la neige fait de la musique et même les poissons ont une famille. Le tout prend vie grâce au mime, à la musique jouée en direct et à de superbes animations inspirées des livres pop-up.

Derrière cette aventure pleine d'humour et de poésie se cache aussi une jolie réflexion sur notre rapport à la nature. Mais rassurez-vous, personne ne viendra vous faire la morale ! Juste une belle histoire à partager en famille, qui fait rire, rêver et réfléchir.

Et la bonne nouvelle ? Ce spectacle fait partie des rendez-vous Mardi c'est permis d'Oésia : une sortie à 19h, gratuite pour les moins de 18 ans. De quoi profiter d'un joli moment en famille sans négocier l'heure du coucher ! Et en cette période où tout va à cent à l'heure, ça fait du bien !

Mardi 8 décembre 2026 à 19h
Oésia – Notre-Dame-d'Oé
www.oesia.fr
Tarifs : Gratuit / 11 € / 13 € / 17 €





Le Crémant de Loire « La Chapelle » Brut du Château de Fesles, aux délicates notes de citron, de poire et d'amande.



Le foie gras de canard aux épices des Caraïbes signé Pierre Anglade, une création gourmande à retrouver pour les fêtes !



Le chef Pierre Anglade, récompensé du titre de Maître Restaurateur pour sa cuisine faite maison et son engagement envers les produits frais.

Maison Lacheteau et AP par Anglade Pierre

Quand la Touraine rencontre les Caraïbes !

Des vins de Loire, une cuisine aux accents antillais et une même passion pour les bons produits… La rencontre entre la Maison Lacheteau et le chef Pierre Anglade promet de belles découvertes gourmandes ! Une association qui met à l'honneur le terroir tourangeau, avec juste ce qu'il faut d'épices pour faire voyager les papilles.

Une cuisine qui a du caractère !

Chez AP par Anglade Pierre, la gastronomie française prend des couleurs caribéennes ! Le chef puise dans ses origines pour imaginer une cuisine créative, généreuse et pleine de saveurs. Produits frais, ingrédients de saison, épices subtilement dosées… Ici, pas question de masquer le goût des produits ! Pierre Anglade préfère jouer sur les contrastes et surprendre les papilles avec des associations auxquelles on n'aurait pas forcément pensé.

Et ce savoir-faire ne passe pas inaperçu ! Déjà récompensé par le titre de Maître Restaurateur, le chef figure également parmi les établissements sélectionnés par le Guide Michelin, Gault&Millau et le Collège Culinaire de France. De belles reconnaissances pour Pierre Anglade et son équipe, qui défendent au quotidien le fait maison et la qualité des produits.

Des accords qui donnent envie !

Et quand cette cuisine métissée rencontre les vins de la Maison Lacheteau, les possibilités sont nombreuses ! Spécialiste des vins et fines bulles de Loire, la maison partage avec le chef le goût des bons produits et l'envie de faire découvrir de nouvelles saveurs.

Parmi ses cuvées, on retient notamment le Crémant de Loire « La Chapelle » Brut du Château de Fesles. Avec ses fines bulles et sa belle fraîcheur, il a toute sa place sur les tables de fête ! Et avec les créations épicées de Pierre Anglade ? C'est justement tout l'intérêt de cette rencontre : imaginer des accords où le vin et les épices se répondent, sans que l'un prenne le dessus sur l'autre.

Des fêtes qui ont du goût !

À Rochecorbon, la Maison Lacheteau a aussi de quoi remplir la hotte du Père Noël ! Jusqu'à 15 % de réduction sur les vins, coffrets gourmands et bons cadeaux pour des visites guidées, des soirées raclette ou des dégustations de grands crus… Avouez qu'une soirée raclette dans les caves, ça change un peu des cadeaux habituels !

De son côté, Pierre Anglade met les saveurs des Caraïbes à l'honneur avec son punch coco maison et son foie gras aux épices antillaises, proposés à la vente pour Noël. Le chef prépare également un menu spécial pour le réveillon du Nouvel An et propose des cartes cadeaux pour offrir une expérience gastronomique. Sans oublier ses prestations de traiteur et de chef à domicile pour les repas privés et les événements professionnels.

Vous l'aurez compris, ces deux adresses ont plus d'un tour dans leur sac pour les fêtes ! Reste maintenant à passer de la lecture à la dégustation !

AP Pierre Anglade
38 bis Av. de Grammont, 37000 Tours
anglade-pierre.fr

Maison Lacheteau
65 Quai de la Loire, 37210 Rochecorbon
maisonlacheteau.com

Maison Lacheteau : des idées qui pétillent !

Pendant les fêtes, on cherche tous des activités à partager en famille et des cadeaux qui sortent de l'ordinaire. Et quand c'est local, c'est encore mieux ! À Rochecorbon, la Maison Lacheteau a justement de quoi faire plaisir aux petits comme aux grands.

Direction les Grandes Caves Saint-Roch pour découvrir le Sparkling Game ! Ce jeu immersif entraîne les participants dans une enquête souterraine à la poursuite des mystérieux « Sparkling Blinders ». Une heure d'énigmes et de défis, suivie d'une dégustation pour le plaisir !

Et les bonnes idées ne s'arrêtent pas là ! Soirées raclette, dégustations de grands crus, visites guidées des caves… Autant d'expériences originales à vivre ou à offrir grâce aux bons cadeaux. Et on vous le dit, à la rédac', on aime particulièrement cet endroit ! Une ambiance chaleureuse, une équipe aux petits soins et toujours de belles découvertes à faire. On y retourne avec plaisir !

65 quai de la Loire, Rochecorbon
maisonlacheteau.com



Pierre Anglade : une cuisine remarquée par le Guide Michelin !

Belle reconnaissance pour le chef tourangeau ! Le restaurant AP par Anglade Pierre fait désormais partie de la sélection du prestigieux Guide Michelin, qui salue sa cuisine créative aux influences créoles, la justesse de ses épices et la qualité de ses produits. Et bonne nouvelle, le chef nous partage même l'un de ses petits secrets !

L'astuce du chef !

Pour réussir de bons accras maison, évitez de trop travailler la pâte et faites-les frire par petites quantités dans une huile à 170-180 °C. Le secret pour des accras bien dorés, croustillants à l'extérieur et moelleux à l'intérieur !

Et si vous offriez une belle table à Noël ?

Le restaurant propose des cartes cadeaux pour faire découvrir à vos proches sa cuisine raffinée et métissée. Une jolie idée pour les gourmands !

AP par Anglade Pierre
38 bis av. de Grammont, Tours
anglade-pierre.fr

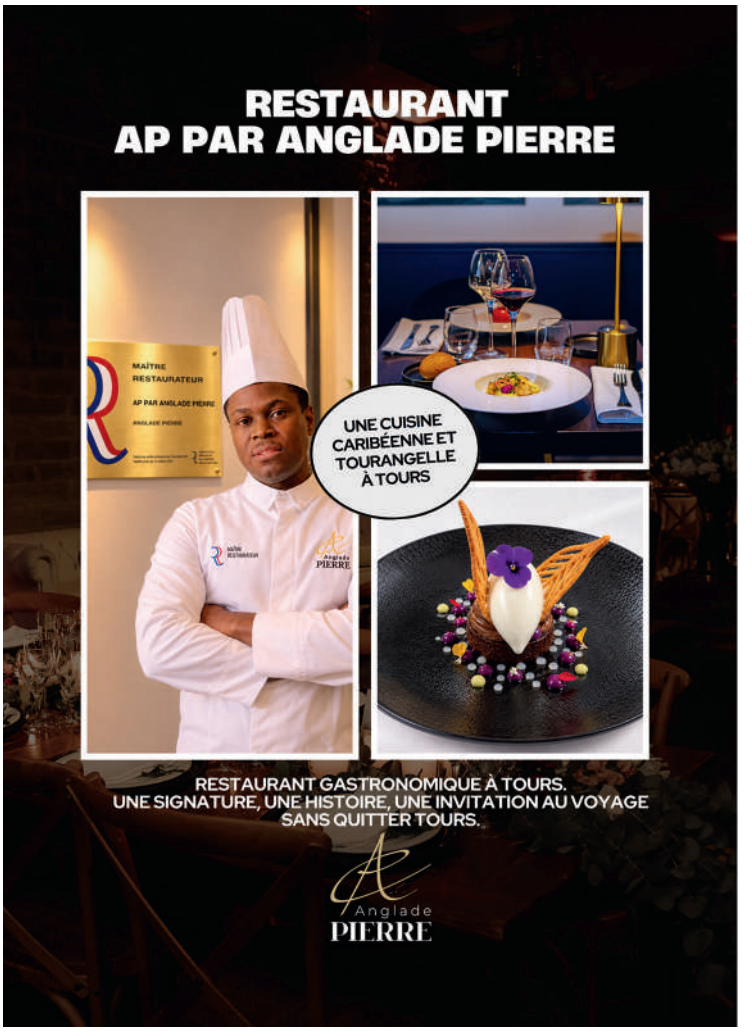

5 idées de sorties en famille pendant les vacances de Noël

La famille débarque pour les fêtes, le repas de Noël est encore à préparer, les enfants sont surexcités et vous ne savez déjà plus où donner de la tête ? Pas de panique ! Pour occuper toute cette joyeuse tribu (et souffler un peu au passage), PROG! vous a déniché cinq idées de sorties à partager en famille pendant les vacances. De quoi mettre tout le monde d'accord, même les plus difficiles !



1

Futuroscope : Un Noël qui décoiffe !

Et si vous ajoutiez une bonne dose de sensations à vos vacances de Noël ? Au Futuroscope, les attractions se mettent à l'heure des fêtes ! Les Lapins Crétins ont sorti leurs plus belles tenues, le Père Noël prend la pose avec les enfants et les chalets invitent à une pause gourmande. Sans oublier les attractions à partager en famille et le spectacle nocturne La Clé des Songes. De quoi repartir avec des étoiles plein les yeux !

Chasseneuil-du-Poitou
futuroscope.com


2

Volcan'Action : Sauve qui peut… le volcan se réveille !

À Montbazon, une mission de la plus haute importance vous attend : empêcher un volcan d'entrer en éruption ! Pendant une heure, votre équipe devra relever les défis de dix salles où logique, adresse et coopération seront vos meilleures alliées. Et comme il n'y a pas que les enfants qui aiment jouer, les parents risquent bien de se prendre au jeu ! Pour prolonger la sortie, place aux fléchettes interactives et à leurs mini-jeux.

12 allée John Ropper, Montbazon
volcan-action.com


3

©Tom Besse

Aquarium de Touraine : Un petit tour sous l'eau ?

Pas besoin de partir à l'autre bout du monde pour rencontrer des poissons étonnants ! À l'Aquarium de Touraine, toute la famille part à la découverte des habitants de la Loire, des eaux tropicales et des océans. On prend le temps d'observer, de s'étonner et de découvrir des espèces parfois méconnues. Une sortie qui devrait captiver les petits curieux… et qui a le bon goût de se faire bien au chaud !

Lieu-dit Les Hauts Boeufs, Lussault-Sur-Loire
aquariumdetouraine.com


4

ZooParc de Beauval : Noël au milieu des animaux !

Et si vous profitiez des vacances pour rendre visite aux animaux de Beauval ? En décembre, le parc sort aussi ses décorations de Noël ! Dès la fin d'après-midi, les allées s'illuminent et les animations festives prolongent la magie de la visite. Les enfants pourront même profiter d'un goûter de Noël et croiser la mascotte panda. Une belle occasion de retrouver ses animaux préférés dans une ambiance qui change de l'ordinaire !

Saint-Aignan
zoodebeauval.com


5

BattleKart Tours: À vos karts, prêts, jouez !

Vous avez toujours rêvé de conduire comme dans un jeu vidéo ? À BattleKart Tours, c'est possible ! Installés au volant de véritables karts électriques, les joueurs foncent sur une piste où circuits et bonus virtuels sont projetés au sol. On récupère des bonus, on défie ses adversaires et surtout, on tente de franchir la ligne d'arrivée en premier. Attention, les parents ne feront pas forcément de cadeaux aux enfants !

ZA de l'arche d'Oé 3bis rue Olof Palme, Notre-Dame-d'Oé
battlekart.com

À la Ferme du Mûrier, les fêtes ont du goût !

À Saint-Cyr-sur-Loire, la Ferme du Mûrier réunit les produits de 14 fermes de notre région dans un magasin où la vente directe est à l'honneur. De quoi préparer de bons petits plats pour Noël tout en soutenant ceux qui nous régalent toute l'année !

Le meilleur de nos fermes dans l'assiette !

Depuis 2021, ce magasin pas tout à fait comme les autres rassemble 20 agricultrices et agriculteurs bien décidés à faire découvrir leurs productions. Ici, pas besoin de parcourir des kilomètres pour trouver de bons produits ! Viandes, volailles, charcuteries, fromages, fruits et légumes de saison, vins et produits d'épicerie… Les rayons regorgent de saveurs locales.

Derrière chaque produit, il y a des femmes et des hommes qui connaissent leur métier sur le bout des doigts !

Et pour les fêtes, il y a de quoi composer un sacré menu ! Chapons, oies, pintades, foie gras, fromages et autres gourmandises peuvent trouver leur place sur les tables de réveillon. De l'apéritif au plat principal, les producteurs ont pensé aux amateurs de bonne cuisine. Reste à choisir les recettes !

Du bon, du frais et surtout du local !

À la Ferme du Mûrier, le circuit court n'est pas qu'une jolie formule ! Les produits arrivent directement des exploitations d'un rayon de 60 kmet sont vendus sans intermédiaire puisque le magasin appartient aux agriculteurs et agricultrices.

Chaque jour, l'un d'eux est d'ailleurs présent en magasin, aux côtés de l'équipe, pour échanger avec les clients. Plutôt sympa de pouvoir savoir précisément ce qu'on met dans son assiette !

Et si on consommait autrement pour Noël ?

On le sait, les fêtes sont souvent synonymes de grandes tablées et de bons repas partagés. Alors, autant en profiter pour faire travailler les producteurs de chez nous ! Acheter en direct, c'est soutenir l'agriculture locale, limiter les transports et permettre aux fermes de mieux maîtriser leurs prix.

Et puis, entre nous, servir un bon produit de Touraine à ses invités, c'est aussi une belle façon de leur faire découvrir les richesses de notre région. Cette année, le Père Noël peut bien laisser un peu de place aux producteurs locaux !

La Ferme du Mûrier
61 rue du Mûrier, Saint-Cyr-sur-Loire
Du mardi au jeudi : 9h30-13h et 15h-19h
Vendredi et samedi : 9h30-19h
www.lafermedumurier.fr



manifestations


© Photos ADT Touraine
Tom Besse / JC Coutand

Noël au Pays des Châteaux

Sept châteaux, sept façons de vivre Noël !

Du 28 novembre 2026 au 3 janvier 2027, Noël au Pays des Châteaux fête ses 10 ans ! Pour l'occasion, sept monuments de Touraine sortent le grand jeu et nous embarquent dans des univers aussi magiques que surprenants. Le concept ? Inviter petits et grands à (re)découvrir les châteaux de la Loire sous un tout autre jour, à travers des décors féeriques, des mises en scène et des parcours enchanteurs imaginés spécialement pour les fêtes de fin d'année. Chaque château décline sa propre thématique autour de Noël.



Forteresse royale de Chinon

Un Noël qui donne des ailes !

Les fées ont pris possession de la Forteresse ! Au fil de la visite, leurs univers se dévoilent parmi les décors de Noël et les grands récits légendaires. De la forêt enchantée au rocher d'Excalibur, en passant par la Dame du Lac, les salles des logis royaux dévoilent décors féeriques et scènes inspirées du quotidien de ces créatures merveilleuses.

Forteresse royale de Chinon
www.forteressechinon.fr

Château royal d'Amboise

Les animaux font leur Noël !

Les rois sont partis, les animaux en profitent ! À Amboise, les anciens compagnons des souverains prennent les commandes des festivités. Des oiseaux multicolores, des fauves, un cerf, des rapaces, une autruche et même… des girafes s'invitent dans les salles du château. Chacun a mis la patte à la décoration pour un Noël aussi élégant que décalé. Une joyeuse ménagerie où l'on risque bien de croiser quelques invités inattendus.

Château royal d'Amboise
www.chateau-amboise.com





Château de Chenonceau

Noël fait le tour du monde !

Pas besoin de prendre l'avion pour faire le tour du monde à Noël ! À Chenonceau, les traditions des quatre coins du globe s'invitent dans les salles du château. On découvre les treize desserts provençaux, les kouglofs alsaciens ou encore les coutumes japonaises. La Grande Galerie se transforme même en salle de bal viennoise ! Le tout sublimé par les créations florales qui font la réputation du lieu.

Château de Chenonceau
www.chenonceau.com

Château d'Azay-Le-Rideau

Les saveurs de la haute-pâtisserie éveillent vos papilles !

Le château se métamorphose en un écrin gourmand où les saveurs de la haute-pâtisserie envahissent les décors de Noël. Chacune des salles est associée à une saveur, mise en scène dans des décors raffinés, immersifs et parfois animés. Le miel, les oranges, le chocolat ou encore la vanille vous rappelleront de délicieux souvenirs de fêtes.

Château d'Azay-le-Rideau
www.azay-le-rideau.fr





Château et jardins de Villandry

La nature reprend ses droits !

À Villandry, la nature n'a pas dit son dernier mot ! Les habitants de la forêt ont profité des fêtes pour investir les pièces du château et y installer leur propre potager magique. Champignons géants, légumes merveilleux et créations végétales poussent désormais là où on ne les attend pas. Une drôle de récolte de Noël, inspirée des célèbres jardins de Villandry, qui devrait faire sourire petits et grands.

Château et jardins de Villandry
www.chateauvillandry.fr

Château de Langeais

Un Noël qui donne le la !

Tendez l'oreille, ça chante à Langeais ! Pour les fêtes, le château se transforme en véritable boîte à musique. Chaque salle réserve sa propre ambiance, avec des chants polyphoniques, des mélodies de Noël et de jolies surprises lumineuses. Le clou du spectacle ? Les combles, exceptionnellement ouverts aux visiteurs, deviennent une forêt enchantée. Une visite qui devrait faire fredonner toute la famille !

Château de Langeais
www.chateau-de-langeais.com





Cité royale de Loches

Il était une fois...

Cette année, « La Belle et la Bête » s'invitent à la Cité royale de Loches ! Le célèbre conte prend vie dans les pièces du logis royal, entièrement métamorphosées pour l'occasion. Escalier enneigé, roses rouges, chambre de Belle et banquet enchanteur rythment la visite. De quoi retrouver toute la magie de cette histoire qui a bercé notre enfance, avec l'impression, cette fois, d'en faire partie !

Cité royale de Loches
www.citeroyaleloches.fr

MONTBAZON

Noël se vit en grand à la Forteresse !

Des milliers de lumières, des lutins et une foule d'animations attendent petits et grands derrière les remparts.



À la tombée de la nuit, la magie opère ! Le Père Noël accueille les enfants dans son chalet pour récupérer leurs lettres, tandis que le Père Fouettard rôde dans les parages… Et les surprises ne s'arrêtent pas là ! La Forteresse de Montbazon se transforme en un véritable village de Noël, où les illuminations subliment les vieilles pierres et plongent les visiteurs dans une atmosphère féerique. Entre décors scintillants, personnages hauts en couleur et ambiance festive, chaque recoin réserve son lot d'émerveillement.

Le parcours s'anime au fil des spectacles de magie, des jongleurs, des ateliers créatifs et même d'une arrivée du Père Noël en chiens de traîneau certains week-ends : difficile de s'ennuyer ! Les enfants pourront profiter pleinement des animations, tandis que les plus grands retrouveront avec plaisir leur âme d'enfant.

Pour les petites faims, fouées, crêpes et autres gourmandises sont aussi au rendez-vous. De quoi passer une belle soirée en famille, avec un peu de magie et beaucoup de bonne humeur !

Du 28 novembre au 2 janvier
Forteresse de Montbazon
www.forteressedemontbazon.com

CHAMBRAY-LÈS-TOURS

Un marché de Noël gourmand, créatif et haut en couleur !

Le samedi 5 décembre, Chambray-lès-Tours sort le grand jeu pour célébrer Noël ! Marché artisanal, spectacles, musique, ateliers et feu d'artifice… Une journée pleine de surprises attend petits et grands, avec une belle dose de magie et de convivialité !



Dès 11h, les créateurs et producteurs locaux prennent leurs quartiers au marché de Noël. L'occasion de dénicher quelques cadeaux, de faire le plein de gourmandises et de profiter des nombreuses animations gratuites. Au programme : rencontre avec le Père Noël dans son chalet enchanté, sculpture sur ballons, maquillage, bowling de Noël, jeux et ateliers créatifs. Sans oublier les chorales, les ensembles musicaux et la fanfare Cosy Swing Factory qui donneront le rythme tout au long de la journée !

À 17h30, place à la féerie avec Céleste et les Elfes des Glaces, un spectacle lumineux peuplé de danseuses et d'échassiers. Puis, à 19h15, petits et grands sont invités à suivre la retraite aux flambeaux jusqu'au lac de Chambray. Et pour terminer en beauté, rendez-vous à 20h pour un grand feu d'artifice au rythme des mélodies de Noël ! Voilà de quoi repartir avec des étoiles plein les yeux !

Samedi 5 décembre 2026, de 11h à 20h
Chambray-lès-Tours
Centre-bourg et lac de Chambray
02 47 48 45 82 –
www.ville-chambray-les-tours.fr
Animations gratuites
Restauration sur place.

SAINT-CYR-SUR-LOIRE

Un Noël enchanté au parc de la Perraudière !

Le samedi 12 décembre, la magie de Noël s'empare du parc de la Perraudière ! Spectacles, chants gospel et final lumineux… Saint-Cyr-sur-Loire a concocté un après-midi féerique et entièrement gratuit pour toute la famille !

Dès 15h30, place à l'aventure avec *Le Grinch : à la recherche des cadeaux disparus !* Catastrophe au village du Père Noël : les cadeaux ont disparu ! Accompagnés des lutins, petits et grands devront mener l'enquête à travers le parc. De quoi jouer les détectives en famille !

À 16h30, les voix chaleureuses de Smile of Gospel revisiteront les grands airs de Noël. Puis, à 17h45, le spectacle pyrotechnique *Les souffleurs de vœux* illuminera le ciel pour un final haut en couleur. Et pour les gourmands, boissons chaudes et sucreries seront aussi de la partie !

Samedi 12 décembre 2026
Parc de la Perraudière,
www.saint-cyr-sur-loire.com

MONTS

Un marché de Noël qui a tout pour faire rêver

Les 12 et 13 décembre, la magie de Noël s'installe à Monts ! Pour sa 6e édition, le marché de Noël investit l'Espace culturel Jean Cocteau avec un programme qui promet de faire briller les yeux des petits comme des grands.

Au milieu des sapins et des illuminations, les chants de Noël résonnent sous les yourtes et les tipis, tandis que les bonnes odeurs de chocolat et de vin chaud ouvrent l'appétit. Au fil des allées, on déniche des cadeaux, on craque pour quelques gourmandises et on profite de l'ambiance chaleureuse des fêtes.

Et ce n'est pas tout ! Artistes, jongleurs et musiciens seront aussi de la partie pour animer le marché et surprendre les visiteurs. Une belle occasion de flâner et de retrouver son âme d'enfant.

12 et 13 décembre
Espace culturel Jean Cocteau
www.monts.fr – Entrée libre.


Forteresse de Montbazon
le Village du Père Noël
Un Noël magique et féerique
28 NOVEMBRE 2026 AU 2 JANVIER 2027


Noël à Chambray-lès-Tours
marché artisanal
RESTAURATION
expositions
HOTEL DE VILLE
CONCERTS
animations
RETRAITE AUX FLAMBEAUX
feu d'artifice
CINÉMA
spectacles
LECTURES
RENSEIGNEMENTS : 02 47 48 45 82
WWW.VILLE-CHAMBRAY-LES-TOURS.FR

TOURS

Nuit de l'Orientation : un avenir à explorer !

« Tu veux faire quoi plus tard ? » Ah, cette fameuse question qui donne parfois quelques sueurs froides ! Bonne nouvelle, le jeudi 3 décembre, la Nuit de l'Orientation revient au Palais des Congrès de Tours pour aider à y voir plus clair. Une soirée gratuite, riche en rencontres et en découvertes, qui pourrait bien provoquer quelques déclics !



Trouver sa voie à la Nuit de l'Orientation

Pour cette 9e édition, la CCI Touraine voit les choses en grand : plus de 400 professionnels et 18 secteurs d'activité représentés ! Santé, culture, justice, numérique, tourisme, environnement… De quoi découvrir des métiers insoupçonnés et poser toutes ses questions à ceux qui les exercent au quotidien. Et ici, pas de longs discours : on échange, on explore et on se laisse surprendre !

Au programme également : conférences, démonstrations, expériences immersives avec casques de réalité virtuelle et simulateurs. Les plus indécis pourront même faire un détour par l'espace « Orient'Express » pour bénéficier des conseils de spécialistes de l'orientation. Collégiens, lycéens, étudiants et même adultes en reconversion, tout le monde est le bienvenu ! Alors, pourquoi ne pas venir en famille ? Après tout, quatre heures pour découvrir de nouvelles perspectives, ça vaut bien une petite sortie !

Jeudi 3 décembre 2026,
de 17h à 21h
Palais des Congrès
Le Vinci, Tours
Entrée libre et gratuite
www.nuitdelorientation37.fr

TOURS

À L'Heure Tranquille, Noël se met à l'heure d'hiver !

Au programme : des animations, des parades, du gospel et même la visite d'un invité très attendu… le Père Noël en personne !


La Brigade animalière débarque à L'Heure Tranquille

Les enfants pourront le rencontrer les 5, 6, 12, 13, puis du 19 au 24 décembre. Et il ne sera pas le seul à faire son apparition ! Le Grinch, bien décidé à jouer les trouble-fêtes, sera lui aussi de la partie. De quoi amuser petits et grands ! Et qui sait, peut-être même que les plus jeunes auront quelques secrets à confier au Père Noël avant sa grande tournée ?

Avec ses parades, ses jeux et ses rendez-vous musicaux, le centre commercial promet de mettre un peu de magie dans les préparatifs de Noël. Une bonne excuse pour prolonger sa virée shopping en famille et profiter des festivités ! Après tout, les courses de Noël sont quand même plus sympathiques quand elles s'accompagnent d'un peu de musique et de quelques surprises !

Décembre 2026
L'Heure Tranquille
lheuretranquille.com

AMBOISE

Au Clos Lucé, Noël prend des airs de jardin enchanté !

Cette année, la nature s'invite à la fête au château du Clos Lucé ! Du 28 novembre au 6 janvier, la dernière demeure de Léonard de Vinci se pare de ses plus beaux atours dans une atmosphère chaleureuse où l'esprit de Noël rencontre l'art de vivre de la Renaissance.


Atelier art végétal

© Château du Clos Lucé - Parc Leonardo da Vinci. Photo Léonard de Serres

Fruits, fleurs et feuillages prennent possession des pièces du château, et composent des tables de fête généreusement garnies au milieu des cheminées crépitantes. Un décor qui aurait sans doute plu à Léonard de Vinci, lui qui puisait tant d'inspiration dans la nature !

Pendant les vacances, place aux animations pour toute la famille : visites théâtralisées pour rencontrer Léonard, spectacle musical *Le moulin à rêver* et ateliers créatifs pour confectionner couronnes végétales, figurines de Noël ou cartes de vœux calligraphiées.

Du 28 novembre 2026
au 6 janvier 2027
Amboise / Château du Clos Lucé
www.vinci-closluce.com



AMBOISE

À Amboise, Noël s'invite dans les rues !

Amboise compte bien nous mettre dans l'ambiance des fêtes ! Illuminations, grande déambulation et marché de Noël… La ville a prévu de quoi faire briller les yeux des petits comme des grands, avec un joli programme dès le 28 novembre !



La grande déambulation de Noël "BeHop"

Pour lancer les festivités, rendez-vous place Michel Debré à 18h30 avec « BeHop », un spectacle déambulatoire de la compagnie Remue-Ménage. Danse, musique et surprises visuelles promettent d'animer les rues du centre-ville. Une belle façon de donner le coup d'envoi des fêtes !

Puis, du 11 au 13 décembre, place au marché de Noël ! Artisans, commerçants et producteurs investiront le cœur d'Amboise avec leurs créations et leurs gourmandises. Décorations, idées cadeaux, pain d'épices et vin chaud… On prend le temps de flâner, de remplir sa hotte et de profiter de l'ambiance de Noël !

Déambulation : le 28 novembre à 18h30
Marché de Noël : du 11 au 13 décembre 2026
Amboise, centre-ville
www.ville-amboise.fr







SAINT-CYR-SUR-LOIRE



Le spectacle de Noël promet un moment féérique à partager en famille, le 19 décembre à Central Park, sur réservation.

À Central Park, Noël réserve bien des surprises !

Le Père Noël, le Grinch, des lutins et une foule d'animations… En décembre, Central Park sort le grand jeu pour faire patienter les petits jusqu'au réveillon !

La magie de Noël s'invite à Central Park ! Tout au long du mois de décembre, petits et grands ont rendez-vous pour profiter d'un programme festif où les surprises ne manquent pas. Contes, rencontres, spectacles et animations… De quoi faire briller les yeux des enfants en attendant le passage du Père Noël !

Et justement, le célèbre bonhomme en rouge a prévu de faire quelques apparitions ! Les 12, 13 et 20 décembre, les enfants pourront venir à sa rencontre, lui confier leurs souhaits et, pourquoi pas, prendre une jolie photo souvenir. Le samedi 12 décembre, son fidèle facteur sera également présent pour récupérer les précieuses listes de cadeaux. Mais attention, un invité un peu moins enthousiaste à l'idée de célébrer Noël pourrait bien semer la pagaille… Le Grinch sera de passage le dimanche 13 décembre ! Une rencontre qui promet quelques surprises.

Des animations à partager en famille !

À Central Park, les festivités ne se limitent pas aux week-ends ! Chaque mercredi, de 10h à 11h30, les enfants pourront se laisser emporter par de belles histoires lors des lectures de contes de Noël. Le 16 décembre, place à la créativité avec Mayanniv et son atelier de sculpture sur ballons. De quoi repartir avec une drôle de création !

Les petits aventuriers auront aussi de quoi s'occuper avec une grande chasse aux lutins, organisée le 18 décembre puis du 21 au 23 décembre. À eux d'ouvrir l'œil pour retrouver ces petits personnages malicieux ! Et pour ajouter une touche de féerie, de majestueux échassiers de Noël déambuleront le 23 décembre, de 14h30 à 17h30.

Sans oublier le grand spectacle de Noël du samedi 19 décembre, proposé à 15h et à 17h. Un joli moment à partager en famille avant les fêtes ! Attention toutefois, les places sont accessibles uniquement sur réservation, via le lien disponible sur les réseaux sociaux de Central Park.

Une chose est sûre : avec un programme pareil, les enfants ne risquent pas de trouver le temps long avant Noël !

Et pour prolonger le plaisir, l'espace culturel Central Park regorge de belles découvertes et d'idées cadeaux pour faire plaisir à toute la famille. De quoi trouver son bonheur, quel que soit son âge ou ses envies !

Du 12 au 23 décembre 2026
Central Park – 116 rue de la Pinauderie, Saint-Cyr-sur-Loire

TOURS

Au Village Gourmand, Noël se savoure aussi !

Le Village Gourmand a fait son grand retour place Anatole France, du 20 novembre au 3 janvier. Une trentaine de chalets de restauration, une grande roue, une patinoire roller et une belle dose d'animations !

Pour une pause gourmande, direction les chalets, le Rooftop Bar ou la Pyramide de Noël. Et pour ceux qui préfèrent bouger, la grande roue et la patinoire roller promettent de bons moments en famille ou entre amis. Les plus courageux pourront même tenter quelques pirouettes !

DJ sets, concerts, déambulations et visites du Père Noël viendront également rythmer les festivités. Et pour ne rien manquer, pensez à télécharger la nouvelle application « Village Gourmand Tours » ! Vous y trouverez toute la programmation, les bons plans, les dernières actus et même des jeux-concours pour tenter de remporter quelques cadeaux !

Jusqu'au 3 janvier 2027
Place Anatole France
www.levillagegourmand.fr

MARCHÉS DE NOËL

Azay-le-Rideau
La commune célèbre les fêtes avec un marché de Noël proposant artisanat, produits locaux et restauration.

Samedi 5 décembre de 10h à 18h et dimanche 6 décembre de 10h à 17h
Rue Balzac, Azay-le-Rideau

Féérie de Noël à Chinon
Plus de 75 exposants, parade lumineuse, déambulations costumées, musique et rencontres avec le Père Noël.

Samedi 12 de 11h à 20h et dimanche 13 décembre de 10h à 19h
Centre-ville de Chinon

L'Île-Bouchard
Marché de Noël avec spectacle, ateliers pour enfants, gourmandises et feu d'artifice.

Dimanche 13 décembre de 10h à 18h
Place Bouchard, L'Île-Bouchard

La Riche
Artisans locaux, spectacle de feu, dresseuse de dragon, Père Noël, corrida et concert du Groupe Musical de la Brenne.

Vendredi 4 de 18h à 23h et samedi 5 décembre de 10h à 18h
Château Du Plessis, La Riche

Saint-Avertin
Près de 150 exposants proposent artisanat et gourmandises, avec animations et présence du Père Noël.

Samedi 12 et dimanche 13 décembre de 10h à 19h
Domaine de Cangé, Saint-Avertin

Centralpark

espace culturel E.Leclerc

LES ANIMATIONS *de décembre*



TOUS LES MERCREDIS
10h30-11h30

LECTURE DE CONTES DE NOËL



SAMEDI 12 DÉCEMBRE
Donnez votre liste de Noël au Facteur du Père Noël !
10h-12h/14h-18h

VENUE DU FACTEUR DU PÈRE NOËL



SAMEDI 12 DÉCEMBRE & LES DIMANCHES 13 & 20 DÉCEMBRE
Rencontrez le Père Noël !
10h-12h30/14h30-18h30

VENUE DU PÈRE NOËL



DIMANCHE 13 DÉCEMBRE
Rencontrez le Grinch !
10h-12h/14h-18h

VENUE DU GRINCH



MERCREDI 16 DÉCEMBRE
Des créations magiques en ballons réalisées par Mayanniv pour émerveiller petits et grands !
10h-13h/14h-18h

ANIMATION SCULPTURE DE BALLONS



VENDREDI 18 DÉCEMBRE ET DU 21 AU 23 DÉCEMBRE
Participez à notre chasse aux lutins pour tenter de gagner des cadeaux !
10h-12h30/14h-16h/16h30-19h

CHASSE AUX LUTINS



SAMEDI 19 DÉCEMBRE
Ce spectacle est accessible uniquement sur inscription (via le lien en biographie de nos réseaux sociaux)
15h-16h/17h-18h

SPECTACLE DE NOËL



MERCREDI 23 DÉCEMBRE
Déambulation d'échassiers de Noël
14h30-17h30

VENUE D'ÉCHASSIERS DE NOËL

TOUTES NOS ANIMATIONS SONT **GRATUITES** ET AURONT LIEU À L'**ESPACE CULTUREL E.LECLERC SAINT-CYR-SUR-LOIRE** !

(Adresse : 116 rue de la Pinauderie 37540 Saint-Cyr-sur-Loire
Téléphone : 02 47 55 64 34)

POUR AVOIR PLUS D'INFORMATIONS, RENDEZ-VOUS SUR NOS RÉSEAUX SOCIAUX :

@centralpark_stcyrsurloire | *Central Park St Cyr sur Loire*

L'horoscope (très peu) fiable du PROG!

Décembre 2026 - Les planètes s'alignent, les comptes en banque beaucoup moins. Joyeuses fêtes !

BÉLIER

Travail : Votre chef a dit « on verra ça en janvier ». Vous avez entendu « fais-le immédiatement ».

Amour : Vous avez raison. Comme toujours. Enfin, selon vous.

Conseil PROG! : Direction Battle-Kart Tours ! Un endroit où doubler tout le monde est enfin acceptable.

TAUREAU

Travail : Vous avez découvert les chocolats du bureau. Votre productivité vient de chuter.

Amour : Vous ne demandez pas la lune. Juste quelqu'un qui choisit toujours un bon restaurant.

Conseil PROG! : Une table aux Canailles devrait vous combler. Votre estomac aussi mérite son cadeau de Noël !

GÉMEAUX

Travail : Vous avez dit oui au repas d'équipe. Et au contre-repas organisé par ceux qui détestent le repas d'équipe.

Amour : Entre votre crush et votre ex, votre cœur joue au ping-pong.

Conseil PROG! : Un café gourmand aux Trois Lunes, accompagné d'un tirage de cartes, devrait vous éclairer.

CANCER

Travail : Vous avez proposé un Secret Santa. Maintenant, vous regrettez d'avoir des collègues.

Amour : Un chocolat chaud à deux et vous voilà déjà en train de choisir les prénoms des enfants.

Conseil PROG! : Découvrez la magie de Noël au Pays des Châteaux. C'est votre téléfilm de Noël, mais en mieux et sans coupure pub !

LION

Travail : Vous avez proposé d'animer le repas de Noël. Personne n'est surpris.

Amour : Vous êtes le plus beau cadeau sous le sapin. Vous l'avez déjà annoncé.

Conseil PROG! : Partez faire du shopping à L'Heure Tranquille. Petit rappel : la liste de Noël ne contient pas que votre prénom.

VIERGE

Travail : Vous avez créé un dossier « URGENT AVANT CONGÉS ». Avec 47 sous-dossiers.

Amour : Le romantisme, c'est bien. Quand il est correctement planifié.

Conseil PROG! : Un massage au spa du château d'Artigny s'impose.

BALANCE

Travail : Vous avez dit oui à toutes les demandes de vos collègues. Maintenant, vous faites aussi leur boulot.

Amour : Vous attendez un signe du destin. Un message serait déjà bien.

Conseil PROG! : Passez à La Boîte à Livres. Vous y trouverez de quoi faire plaisir à vos proches, sans avoir à leur demander 15 fois ce qu'ils veulent.

SCORPION

Travail : Vous connaissez déjà les résultats des entretiens annuels. Personne ne sait comment.

Amour : Vous avez dit « fais ce que tu veux ». L'ambiance vient de changer.

Conseil PROG! : L'exposition Max Ernst au Domaine de Chaumont-sur-Loire est faite pour vous.

SAGITTAIRE

Travail : Vous avez posé vos congés avant même de connaître les dates de fermeture.

Amour : Vous cherchez quelqu'un avec qui partir à l'aventure. Et qui accepte de porter votre valise.

Conseil PROG! : Filez écouter un concert au Bateau Ivre. Pour voyager sans passeport.

CAPRICORNE

Travail : Votre message d'absence contient « joignable en cas d'urgence ». Grave erreur.

Amour : Vous avez offert un cadeau utile. Un aspirateur, c'est utile. Pas forcément romantique.

Conseil PROG! : Une séance chez Corpus Studio pour évacuer la pression.

VERSEAU

Travail : Vous avez proposé de remplacer le sapin du bureau par une installation conceptuelle. Refusée.

Amour : Votre manière de séduire reste incompréhensible. Même pour vous.

Conseil PROG! : Créez votre céramique sur mesure chez Les Semettes : c'est le cadeau idéal.

POISSONS

Travail : La playlist de Noël de votre collègue vous a ému aux larmes.

Amour : Vous prenez un sourire pour une déclaration. Et un « à bientôt » pour une promesse éternelle.

Conseil PROG! : Retrouvez vos proches chez BBM. Rien ne vaut un vrai moment ensemble.

Les astres racontent peut-être n'importe quoi. Nos bonnes adresses, jamais !

LE NOUVEAU PROG!

Décembre 2026 - N°238

Le Prog!
15 Place Michelet
37000 Tours
07 60 51 41 42
info@leprog.com

Directeur de la Publication :
Jean-Marc Henni

Rédaction & communication :
Ayane Abdoulrazak
ayane@leprog.com
07 43 50 35 09

Publicité & Service commercial :
Lionel Lengy
Sarah Gauthier
sarah.gauthier@leprog.com
07 60 51 41 42

Réalisation / Mise en page :
Marie Stoppele

Distribution :
25 000 exemplaires chaque mois
500 points de diffusion

Le Prog est distribué chaque mois, 5 jours ouvrables avant le début du mois. Lieux de diffusion : centres commerciaux, commerces, espaces culturels, salles de sport, mairies, offices du tourisme, boulangeries, bars, restaurants, hôtels...

Prochain numéro :
Janvier-février 2027
Distribution le 23 décembre

Sur le web : www.leprog.com
1er site Sorties & Loisirs à Tours

Dépôt légal à parution
Impression CE
Éditeur : JDS Connect,
SARL au capital de 20 000 €
SIRET : 98963795400029

Tout Le Prog! à portée de clic : sorties, bons plans, réseaux sociaux et newsletter.

Vous organisez un évènement ?

Vous faites vivre la Touraine ? Transmettez-nous vos événements !

Avec le nouvel espace organisateur du PROG!, référencez-les directement et gagnez en visibilité.


Noël
Amboise
28 Novembre
illuminations - déambulation
Marché de Noël
11 · 12 · 13 Décembre
ville-amboise.fr
AMBOISE
Val de Loire
AMBOISE


TOURS
VILLAGE
GOURMAND
GRANDE ROUE • PATINOIRE DE ROLLER
DU 20 NOVEMBRE 2026
AU 3 JANVIER 2027
OUVERTURE EXCEPTIONNELLE
25 DÉCEMBRE & 1 JANVIER

RÉGION CENTRE VAL DE LOIRE × Centre Pompidou

MAX ERNST DE NATURA

au Domaine de Chaumont-sur-Loire



DANS LE CADRE DU FESTIVAL

AR(t) CHIPEL 2026

À PARTIR DU 15.10.26

- → CALDER AU CŒUR DE LA FRANCE
- → MAX ERNST DE NATURA AU DOMAINE DE CHAUMONT-SUR-LOIRE
- → EXPOSITIONS D'ART CONTEMPORAIN
- → ATELIERS D'ARTISTES : OUVERTURE EXCEPTIONNELLE AU PUBLIC

artchipel.centre-valdeloire.fr

MINISTÈRE DE LA CULTURE
Liberté Égalité Fraternité

DOMAINE DE CHAUMONT-SUR-LOIRE

AVEC LE SOUTIEN DE

CAISSE D'EPARGNE Loire-Centre · ENEDIS · BANQUE DES TERRITOIRES · MÉCÉNAT

PARTENAIRES MÉDIAS

arte · sncf connect · Les Echos WEEK-END · Le Monde · ici Radio TV Digital · VDL